



Ministério da Economia
Secretaria Especial de Desburocratização, Gestão e Governo Digital
Secretaria de Gestão

Sistema de Cadastramento Unificado de Fornecedores - SICAF

Declaração

Declaramos para os fins previstos na Lei nº 8.666, de 1993, conforme documentação registrada no SICAF, que a situação do fornecedor no momento é a seguinte:

Dados do Fornecedor

CNPJ: 47.270.248/0001-36
Razão Social: CURITIBA COMERCIO DE PNEUMATICOS E TINTAS LTDA
Nome Fantasia: CURITIBA PNEUS
Situação do Fornecedor: Credenciado Data de Vencimento do Cadastro: 25/07/2023
Natureza Jurídica: SOCIEDADE EMPRESÁRIA LIMITADA
MEI: Não
Porte da Empresa: Empresa de Pequeno

Ocorrências e Impedimentos

Ocorrência: Nada Consta
Impedimento de Licitar: Nada Consta
Ocorrências Impeditivas indiretas: Nada Consta
Vínculo com "Serviço Público": Nada Consta

Níveis cadastrados:

I - Credenciamento

II - Habilitação Jurídica

III - Regularidade Fiscal e Trabalhista Federal

Receita Federal e PGFN Validade: 22/01/2023
FGTS Validade: 22/10/2022
Trabalhista (<http://www.tst.jus.br/certidao>) Validade: 14/02/2023

IV - Regularidade Fiscal Estadual/Distrital e Municipal

Receita Estadual/Distrital Validade: 23/11/2022
Receita Municipal Validade: 24/10/2022

VI - Qualificação Econômico-Financeira

Validade: 30/04/2023



CURITIBA COMÉRCIO DE PNEUMÁTICOS E TINTAS LTDA.

Rua Padre Dehon, 3300 - Bairro Boqueirão - CEP 81.670-000 - Curitiba/PR

CNPJ 47.270.248/0001-36 - I.E. 99.957.969-34

Telefone: (41) 3042-2516

e-mail: pneuscuritiba@gmail.com

PREGÃO ELETRÔNICO Nº 93/2022

A Curitiba Comércio de Pneumáticos e Tintas Ltda EPP., com sede na cidade de Curitiba - PR, à Rua Padre Dehon, 3300 – Boqueirão – CEP 81.670-100, inscrição no CNPJ/MF sob nº 47.270.248/0001-36, Fone/Fax: (41) 3042-2516, e-mail: pneuscuritiba@gmail.com foi vencedor do pregão acima especificado dos seguintes itens abaixo relacionados, nas seguintes condições:

ITEM	ESPECIFICAÇÃO	QUANTIDADE	UNIDADE	MARCA	VALOR UNIT - R\$	VALOR TOTAL - R\$
16	Pneu 12-16.5 novo, comum, com 18.0mm de espessura mínima na banda de rodagem, 12 lonas, para retroescavadeira marca Randon, rodado dianteiro, banda de rodagem borracha de alta resistência, selo de aprovação INMETRO, etiqueta conforme portaria INMETRO 544/2012. Prazo de garantia mínimo de 5 anos. (Pneu novo, não remanufaturado, não recauchutado e não remoldado).	02	Unidade	Forerunner SKS-1	R\$ 1.394,00	R\$ 2.788,00
18	Pneu 12-16.5 novo, comum, com 18.0mm de espessura mínima na banda de rodagem, 12 lonas, para retroescavadeira marca Randon, rodado dianteiro, banda de rodagem borracha de alta resistência, selo de aprovação INMETRO, etiqueta conforme portaria INMETRO 544/2012. Prazo de garantia mínimo de 5 anos. (Pneu novo, não remanufaturado, não recauchutado e não remoldado).	06	Unidade	SuperGuider G2/L2	R\$ 4.218,60	R\$ 25.311,60

29	Pneu 20.5-25 SRG E3, 20 lonas, para pá carregadeira marca Volvo modelo L90D, L70F e motoniveladora marca Volvo, banda de rodagem borracha de alta resistência, selo de aprovação INMETRO, etiqueta conforme portaria INMETRO 544/2012. Prazo de garantia mínimo de 5 anos. (Pneu novo, não remanufaturado, não recauchutado e não remoldado).	04	Unidade	Elite E3/L3	R\$ 7.936,80	R\$ 31.747,20
36	Pneu 23.1-26 novo, 12 lonas, sem câmara, para uso no rolo compactador. Índice de carga e velocidade 12, índice de carga 3615KG, diâmetro externo 1605MM, circunferência de rolamento 4790MM. selo de aprovação INMETRO, etiqueta conforme portaria INMETRO 544/2012. Prazo de garantia mínimo de 5 anos. (Pneu novo, não remanufaturado, não recauchutado e não remoldado).	02	Unidade	Maxan MS938	R\$ 7.090,20	R\$ 14.180,40
(Setenta e Quatro Mil Vinte e Sete Reais e Vinte Centavos)						R\$ 74.027,20

Prazo de validade da proposta: 60 dias

Prazo de entrega: 07 Dias.

Prazo para Pagamento: 30 Dias.

Local de Entrega: Conforme Edital.

Garantia: Conforme Edital.

Optante pelo Simples Nacional: Sim

* Declaro de estarem incluídos nos preços propostos todos os custos e despesas, tais como impostos, taxas, fretes, tributos e quaisquer outros encargos que incidam ou venham a incidir sobre os produtos a serem adquiridos.

* Pneus e Baterias Com Selo do Inmetro podendo ser facilmente consultado no site www.inmetro.com.br

* Garantia de 05 (cinco) anos Contra defeitos de Fabricação.

Dados Bancários:
BANCO DO BRASIL
Agência 4500-4
Conta Corrente 23.748-5

Curitiba, 05 de Outubro de 2022.



JOSÉ SALÉSIO MUNIZ DO AMARAL



PROPRIETARIO
RG: 7R/1.428.563
CPF: 509.124.029-20





CURITIBA COMÉRCIO DE PNEUMÁTICOS E TINTAS LTDA.

Rua Padre Dehon, 3300 - Bairro Boqueirão - CEP 81.670-000 - Curitiba/PR

CNPJ 47.270.248/0001-36 - I.E. 90.957.060-34

Telefone: (41) 3042-2516

e-mail: pneuscuritiba@gmail.com

PREGÃO ELETRÔNICO Nº 93/2022

A Curitiba Comércio de Pneumáticos e Tintas Ltda EPP., com sede na cidade de Curitiba - PR, à Rua Padre Dehon, 3300 – Boqueirão – CEP 81.670-100, inscrição no CNPJ/MF sob nº 47.270.248/0001-36, Fone/Fax: (41) 3042-2516, e-mail: pneuscuritiba@gmail.com foi vencedor do pregão acima especificado dos seguintes itens abaixo relacionados, nas seguintes condições:

ITEM	ESPECIFICAÇÃO	QUANTIDADE	UNIDADE	MARCA	VALOR UNIT - R\$	VALOR TOTAL - R\$
16	Pneu 12-16.5 novo, comum, com 18.0mm de espessura mínima na banda de rodagem, 12 lonas, para retroescavadeira marca Randon, rodado dianteiro, banda de rodagem borracha de alta resistência, selo de aprovação INMETRO, etiqueta conforme portaria INMETRO 544/2012. Prazo de garantia mínimo de 5 anos. (Pneu novo, não remanufaturado, não recauchutado e não remoldado).	02	Unidade	Forerunner SKS-1	R\$ 1.394,00	R\$ 2.788,00
36	Pneu 23.1-26 novo, 12 lonas, sem câmara, para uso no rolo compactador. Índice de carga e velocidade 12, índice de carga 3615KG, diâmetro externo 1605MM, circunferência de rolamento 4790MM. selo de aprovação INMETRO, etiqueta conforme portaria INMETRO 544/2012. Prazo de garantia mínimo de 5 anos. (Pneu novo, não remanufaturado, não recauchutado e não remoldado).	02	Unidade	Maxan MS938	R\$ 7.090,20	R\$ 14.180,40
(Dezesseis Mil Novecentos e Sessenta e Oito Reais e Quarenta Centavos)						R\$ 16.968,40

Prazo de validade da proposta: 60 dias

Prazo de entrega: 07 Dias.

Prazo para Pagamento: 30 Dias.

Local de Entrega: Conforme Edital.

Garantia: Conforme Edital.

Optante pelo Simples Nacional: Sim

* Declaro de estarem incluídos nos preços propostos todos os custos e despesas, tais como impostos, taxas, fretes, tributos e quaisquer outros encargos que incidam ou venham a incidir sobre os produtos a serem adquiridos.

* Pneus e Baterias Com Selo do Inmetro podendo ser facilmente consultado no site www.inmetro.com.br

* Garantia de 05 (cinco) anos Contra defeitos de Fabricação.

Dados Bancários:

BANCO DO BRASIL

Agência 4500-4

Conta Corrente 23.748-5

Curitiba, 04 de Outubro de 2022.



JOSÉ SALÉSIO MUNIZ DO AMARAL

PROPRIETARIO

RG: 7R/1.428.563

CPF: 509.124.029-20

**TRIBUNAL DE CONTAS DA UNIÃO****Consulta Consolidada de Pessoa Jurídica**

Este relatório tem por objetivo apresentar os resultados consolidados de consultas eletrônicas realizadas diretamente nos bancos de dados dos respectivos cadastros. A responsabilidade pela veracidade do resultado da consulta é do Órgão gestor de cada cadastro consultado. A informação relativa à razão social da Pessoa Jurídica é extraída do Cadastro Nacional da Pessoa Jurídica, mantido pela Receita Federal do Brasil.

Consulta realizada em: 04/10/2022 14:47:42

Informações da Pessoa Jurídica:

Razão Social: **CURITIBA COMERCIO DE PNEUMATICOS E TINTAS LTDA**
CNPJ: **47.270.248/0001-36**

Resultados da Consulta Eletrônica:

Órgão Gestor: **TCU**
Cadastro: **Licitantes Inidôneos**
Resultado da consulta: **Nada Consta**

Para acessar a certidão original no portal do órgão gestor, clique [AQUI](#).

Órgão Gestor: **CNJ**
Cadastro: **CNIA - Cadastro Nacional de Condenações Cíveis por Ato de Improbidade Administrativa e Inelegibilidade**
Resultado da consulta: **Nada Consta**

Para acessar a certidão original no portal do órgão gestor, clique [AQUI](#).

Órgão Gestor: **Portal da Transparência**
Cadastro: **Cadastro Nacional de Empresas Inidôneas e Suspensas**
Resultado da consulta: **Nada Consta**

Para acessar a certidão original no portal do órgão gestor, clique [AQUI](#).

Órgão Gestor: **Portal da Transparência**
Cadastro: **CNEP - Cadastro Nacional de Empresas Punidas**
Resultado da consulta: **Nada Consta**

Para acessar a certidão original no portal do órgão gestor, clique [AQUI](#).

Obs: A consulta consolidada de pessoa jurídica visa atender aos princípios de simplificação e

racionalização de serviços públicos digitais. Fundamento legal: Lei nº 12.965, de 23 de abril de 2014, Lei nº 13.460, de 26 de junho de 2017, Lei nº 13.726, de 8 de outubro de 2018, Decreto nº 8.638 de 15, de janeiro de 2016.

**CONTRATO SOCIAL DE CONSTITUIÇÃO DE SOCIEDADE EMPRESARIA LIMITADA
UNIPESSOAL****CURITIBA COMERCIO DE PNEUMATICOS E TINTAS LTDA**225
8

Pelo presente instrumento particular de Contrato Social:

JOSE SALESIO MUNIZ DO AMARAL, BRASILEIRO, SOLTEIRO, EMPRESARIO, nascido(a) em 29/03/1964, nº do CPF 509.124.029-20, residente e domiciliado na cidade de Curitiba - PR, na RUA Heitor de Andrade, nº 865, CASA 01, Jardim das Américas, CEP: 81530-310;

Resolve, constituir uma sociedade limitada unipessoal, nos termos da Lei nº 10.406/2002, mediante as condições e cláusulas seguintes:

CLÁUSULA I - DO NOME EMPRESARIAL (art. 997, II, CC)

A sociedade adotará como nome empresarial: **CURITIBA COMERCIO DE PNEUMATICOS E TINTAS LTDA**, e usará a expressão Curitiba Pneus como nome fantasia.

CLÁUSULA II - DA SEDE (art. 997, II, CC)

A sociedade terá sua sede no seguinte endereço: RUA PADRE DEHON, nº 3300, BOQUEIRÃO, Curitiba - PR, CEP: 81670100.

CLÁUSULA III - DO OBJETO SOCIAL (art. 997, II, CC)

A sociedade terá por objeto o exercício das seguintes atividades econômica: COMÉRCIO A VAREJO DE PEÇAS E ACESSÓRIOS NOVOS PARA VEÍCULOS AUTOMOTORES, COMÉRCIO A VAREJO DE PNEUMÁTICOS E CÂMARAS-DE-AR, COMÉRCIO ATACADISTA DE EQUIPAMENTOS DE INFORMÁTICA, COMÉRCIO ATACADISTA DE SUPRIMENTOS PARA INFORMÁTICA, COMÉRCIO ATACADISTA DE MÁQUINAS, APARELHOS E EQUIPAMENTOS PARA USO AGROPECUÁRIO; PARTES E PEÇAS, COMÉRCIO ATACADISTA DE MÁQUINAS, EQUIPAMENTOS PARA TERRAPLENAGEM, MINERAÇÃO E CONSTRUÇÃO; PARTES E PEÇAS, COMÉRCIO ATACADISTA DE MÁQUINAS E EQUIPAMENTOS PARA USO INDUSTRIAL; PARTES E PEÇAS, COMÉRCIO ATACADISTA DE BOMBAS E COMPRESSORES; PARTES E PEÇAS, COMÉRCIO ATACADISTA DE FERRAGENS E FERRAMENTAS, COMÉRCIO ATACADISTA DE MATERIAL ELÉTRICO, COMÉRCIO VAREJISTA DE LUBRIFICANTES, COMÉRCIO VAREJISTA DE TINTAS E MATERIAIS PARA PINTURA, COMÉRCIO VAREJISTA DE FERRAGENS E FERRAMENTAS, COMÉRCIO VAREJISTA DE MATERIAIS HIDRÁULICOS, COMÉRCIO VAREJISTA ESPECIALIZADO DE EQUIPAMENTOS E SUPRIMENTOS DE INFORMÁTICA, COMÉRCIO VAREJISTA DE ARTIGOS DE ILUMINAÇÃO, COMÉRCIO VAREJISTA DE ARTIGOS DO VESTUÁRIO E ACESSÓRIOS, COMÉRCIO VAREJISTA DE EQUIPAMENTOS PARA ESCRITÓRIO.

Parágrafo único. Em estabelecimento eleito como Sede (Matriz) será(ão) exercida(s) a(s) atividade(s) de COMÉRCIO A VAREJO DE PEÇAS E ACESSÓRIOS NOVOS PARA VEÍCULOS AUTOMOTORES, COMÉRCIO A VAREJO DE PNEUMÁTICOS E CÂMARAS-DE-AR, COMÉRCIO ATACADISTA DE EQUIPAMENTOS DE INFORMÁTICA, COMÉRCIO ATACADISTA DE SUPRIMENTOS PARA INFORMÁTICA, COMÉRCIO ATACADISTA DE MÁQUINAS, APARELHOS E EQUIPAMENTOS PARA USO AGROPECUÁRIO; PARTES E PEÇAS, COMÉRCIO ATACADISTA DE MÁQUINAS, EQUIPAMENTOS PARA TERRAPLENAGEM, MINERAÇÃO E CONSTRUÇÃO; PARTES E PEÇAS, COMÉRCIO ATACADISTA DE BOMBAS E COMPRESSORES; PARTES E PEÇAS, COMÉRCIO ATACADISTA DE FERRAGENS E FERRAMENTAS, COMÉRCIO ATACADISTA DE MATERIAL ELÉTRICO, COMÉRCIO VAREJISTA DE LUBRIFICANTES, COMÉRCIO VAREJISTA DE TINTAS E MATERIAIS PARA PINTURA, COMÉRCIO VAREJISTA DE FERRAGENS E FERRAMENTAS, COMÉRCIO VAREJISTA DE MATERIAIS HIDRÁULICOS, COMÉRCIO VAREJISTA ESPECIALIZADO DE EQUIPAMENTOS E SUPRIMENTOS DE INFORMÁTICA, COMÉRCIO VAREJISTA DE ARTIGOS DE ILUMINAÇÃO, COMÉRCIO VAREJISTA DE ARTIGOS DO VESTUÁRIO E ACESSÓRIOS, COMÉRCIO VAREJISTA DE EQUIPAMENTOS PARA ESCRITÓRIO..

E exercerá as seguintes atividades:

CNAE Nº 4530-7/03 - Comércio a varejo de peças e acessórios novos para veículos automotores

CNAE Nº 4661-3/00 - Comércio atacadista de máquinas, aparelhos e equipamentos para uso agropecuário; partes e peças

CNAE Nº 4662-1/00 - Comércio atacadista de máquinas, equipamentos para terraplenagem, mineração e construção;

**CONTRATO SOCIAL DE CONSTITUIÇÃO DE SOCIEDADE EMPRESARIA LIMITADA
UNIPESSOAL**

226

CURITIBA COMERCIO DE PNEUMATICOS E TINTAS LTDA

partes e peças

CNAE Nº 4663-0/00 - Comércio atacadista de máquinas e equipamentos para uso industrial; partes e peças

CNAE Nº 4669-9/01 - Comércio atacadista de bombas e compressores; partes e peças

CNAE Nº 4530-7/05 - Comércio a varejo de pneumáticos e câmaras-de-ar

CNAE Nº 4541-2/02 - Comércio por atacado de peças e acessórios para motocicletas e motonetas

CNAE Nº 4651-6/01 - Comércio atacadista de equipamentos de informática

CNAE Nº 4651-6/02 - Comércio atacadista de suprimentos para informática

CNAE Nº 4672-9/00 - Comércio atacadista de ferragens e ferramentas

CNAE Nº 4673-7/00 - Comércio atacadista de material elétrico

CNAE Nº 4732-6/00 - Comércio varejista de lubrificantes

CNAE Nº 4741-5/00 - Comércio varejista de tintas e materiais para pintura

CNAE Nº 4744-0/01 - Comércio varejista de ferragens e ferramentas

CNAE Nº 4744-0/03 - Comércio varejista de materiais hidráulicos

CNAE Nº 4754-7/03 - Comércio varejista de artigos de iluminação

CNAE Nº 4781-4/00 - Comércio varejista de artigos do vestuário e acessórios

CNAE Nº 4789-0/07 - Comércio varejista de equipamentos para escritório

CNAE Nº 4751-2/01 - Comércio varejista especializado de equipamentos e suprimentos de informática

CLÁUSULA IV - DO INÍCIO DAS ATIVIDADES E PRAZO DE DURAÇÃO (art. 53, III, F, Decreto nº 1.800/96)

A sociedade iniciará suas atividades em 22/07/2022 e seu prazo de duração será por tempo indeterminado.

CLÁUSULA V - DO CAPITAL (ART. 997, III e IV e ART. 1.052 e 1.055, CC)

O capital será de R\$ 100.000,00 (cem mil reais), dividido em 100000 quotas, no valor nominal de R\$ 1,00 (um real) cada uma, formado por R\$ 100.000,00 (cem mil reais) em moeda corrente no País

Parágrafo único. O capital encontra-se subscrito e integralizado pelos sócios da seguinte forma:

Nome do Sócio	Qtd Quotas	Valor Em R\$	%
JOSE SALESIO MUNIZ DO AMARAL	100000	100.000,00	100,00
TOTAL:	100000	100.000,00	100,00

CLÁUSULA VI - DA ADMINISTRAÇÃO (ART. 997, VI; 1.013, 1.015; 1.064, CC)

A administração da sociedade será exercida pelo sócio **JOSE SALESIO MUNIZ DO AMARAL** que representará legalmente a sociedade e poderá praticar todo e qualquer ato de gestão pertinente ao objeto social.

Parágrafo único. Não constituindo o objeto social, a alienação ou a oneração de bens imóveis depende de autorização da maioria.

CLÁUSULA VII - DO BALANÇO PATRIMONIAL (art. 1.065, CC)

Ao término de cada exercício, em 31 de Dezembro, o administrador prestará contas justificadas de sua administração, procedendo à elaboração do inventário, do balanço patrimonial e do balanço de resultado econômico, cabendo ao(s) sócio(s), os lucros ou perdas apuradas.

CLÁUSULA VIII - DECLARAÇÃO DE DESIMPEDIMENTO DE ADMINISTRADOR (art. 1.011, § 1º CC e art. 37, II da Lei nº 8.934 de 1994)

O Administrador declara, sob as penas da lei, de que não está impedido de exercer a administração da empresa, por lei especial, ou em virtude de condenação criminal, ou por se encontrar sob os efeitos dela, a pena que vede, ainda que temporariamente, o acesso a cargos públicos; ou por crime falimentar, de prevaricação, peita ou suborno, concussão, peculato, ou contra a economia popular, contra o sistema financeiro nacional, contra normas de defesa da concorrência, contra as relações de consumo, fé pública, ou a propriedade.

**CONTRATO SOCIAL DE CONSTITUIÇÃO DE SOCIEDADE EMPRESARIA LIMITADA
UNIPessoal****CURITIBA COMERCIO DE PNEUMATICOS E TINTAS LTDA**227
B**CLÁUSULA IX - DO PRÓ LABORE**

O sócio poderá, fixar uma retirada mensal, a título de pro labore para o sócio administrador, observadas as disposições regulamentares pertinentes.

CLÁUSULA X - DISTRIBUIÇÃO DE LUCROS

A sociedade poderá levantar balanços intermediários ou intercalares e distribuir os lucros evidenciados nos mesmos.

CLÁUSULA XI - DA RETIRADA OU FALECIMENTO DE SÓCIO

Retirando-se, falecendo ou interditado qualquer sócio, a sociedade continuará suas atividades com os herdeiros, sucessores e o incapaz, desde que autorizado legalmente. Não sendo possível ou inexistindo interesse destes ou do(s) sócio(s) remanescente(s) na continuidade da sociedade, esta será liquidada após a apuração do Balanço Patrimonial na data do evento. O resultado positivo ou negativo será distribuído ou suportado pelos sócios na proporção de suas quotas.

Parágrafo único - O mesmo procedimento será adotado em outros casos em que a sociedade se resolva em relação a seu sócio.

CLÁUSULA XII - DA CESSÃO DE QUOTAS

As quotas são indivisíveis e não poderão ser cedidas ou transferidas a terceiros sem o consentimento do outro sócio, a quem fica assegurado, em igualdade de condições e preço direito de preferência para a sua aquisição se postas à venda, formalizando, se realizada a cessão delas, a alteração contratual pertinente.

CLÁUSULA XIII - DA RESPONSABILIDADE

A responsabilidade de cada sócio é restrita ao valor das suas quotas, mas todos respondem solidariamente pela integralização do capital social.

CLÁUSULA XIV - PORTE EMPRESARIAL

O sócio declara que a sociedade se enquadra como Empresa de Pequeno Porte - EPP, nos termos da Lei Complementar nº 123, de 14 de dezembro de 2006, e que não se enquadra em qualquer das hipóteses de exclusão relacionadas no § 4º do art. 3º da mencionada lei. (art. 3º, II, LC nº 123, de 2006)

CLÁUSULA XV - DO FORO

Fica eleito o Foro da Comarca de Curitiba - PR, para qualquer ação fundada neste contrato, renunciando-se a qualquer outro por muito especial que seja.

E por estarem em perfeito acordo, em tudo que neste instrumento particular foi lavrado, obrigam-se a cumprir o presente ato constitutivo, e assinam o presente instrumento em uma única via que será destinada ao registro e arquivamento na Junta Comercial do Estado do Paraná.

Curitiba - PR, 22 de julho de 2022

JOSE SALESIO MUNIZ DO AMARAL
Sócio/Administrador



ASSINATURA ELETRÔNICA

Certificamos que o ato da empresa CURITIBA COMERCIO DE PNEUMATICOS E TINTAS LTDA consta assinado digitalmente por:

IDENTIFICAÇÃO DO(S) ASSINANTE(S)	
CPF/CNPJ	Nome
50912402920	JOSE SALESIO MUNIZ DO AMARAL



JUNTA COMERCIAL
DO PARANÁ

CERTIFICO O REGISTRO EM 25/07/2022 08:53 SOB N° 41210896438.
PROTOCOLO: 224982729 DE 25/07/2022.
CÓDIGO DE VERIFICAÇÃO: 12209582037. CNPJ DA SEDE: 47270248000136.
NIRE: 41210896438. COM EFEITOS DO REGISTRO EM: 22/07/2022.
CURITIBA COMERCIO DE PNEUMATICOS E TINTAS LTDA

LEANDRO MARCOS RAYSEL BISCAIA
SECRETÁRIO-GERAL
empresafacil.pr.gov.br

A validade deste documento, se impresso, fica sujeito à comprovação de sua autenticidade nos respectivos portais, informando seus respectivos códigos de verificação.

REPÚBLICA FEDERATIVA DO BRASIL
COMARCA DE CURITIBA ESTADO DO PARANÁ

1º OFÍCIO DISTRIBUIDOR, PART. E CONTADOR JUDICIAL DO FORO
CENTRAL DA COMARCA DA REGIÃO METROPOLITANA DE CURITIBA
AV. CÂNDIDO DE ABREU, 535 1º ANDAR - FONE: (41) 3027-5253
EDIFÍCIO DO FORUM CÍVEL - CENTRO-CÍVICO
CEP: 80530-906

www.1distribuidorcuritiba.com.br

PEDIDO DE CERTIDÕES



EMPREGADOS JURAMENTADOS

SANDRA LUCIA PELIKI
LUIZ CARLOS KOFANOVSKI
ISABEL ANGELA WYPYCH
MARIANY BEATRIZ DA SILVA SCAPINELI
FERNANDA GALLASSINI
KARINA BAVARO ALVES

229

JOSÉ BORGES DA CRUZ FILHO

TITULAR

EDIFÍCIO DO FÓRUM CÍVEL
AV. CÂNDIDO DE ABREU, 535 - TÉRREO - CEP 80530-906

RECUPERAÇÃO JUDICIAL * FALÊNCIA * CONCORDATA * CRIME * CÍVEL
VARAS CRIMINAIS-VARAS DA FAZENDA-VARAS DA FAMÍLIA-PRECATÓRIA DA VARA DE EXECUÇÕES PENAS
EXECUÇÕES FISCAIS DO ESTADO E DO MUNICÍPIO - REGISTROS PÚBLICOS - TRIBUNAL DO JURI
TABELIONATOS - JUIZADO ESPECIAL CÍVEL E CRIMINAL

**CERTIDÃO NEGATIVA
FEITOS AJUIZADOS**

CERTIFICO, a pedido de parte interessada, para FINS GERAIS, que revendo os livros de registros de distribuições físicas e eletrônicas de AÇÕES DE FALÊNCIAS, CONCORDATAS, RECUPERAÇÃO JUDICIAL E EXTRAJUDICIAL, existentes nesta serventia, dos mesmos NÃO CONSTA qualquer ação contra:

CURITIBA COMERCIO DE PNEUMATICOS E TINTAS LTDA

CNPJ.47.270.248/0001-36

no período de 18 de março de 1963 (data da instalação deste cartório - Lei No.4.677, de 29/12/62) a 01/09/2022 .

O REFERIDO É VERDADE E DOU FÉ.

Curitiba, 05 de setembro de 2022 .

LUIZ CARLOS KOFANOVSKI
Escrevente Juramentado

Digitally signed
by JOSE BORGES
DA CRUZ
FILHO:31628532
904
Date:
2022.09.05
14:00:33 BRT

1º
OFÍCIO DISTRIBUIDOR

Emitida por: LUIZ
Lei nº19.803 de 21/Dez/18
Tabela XVI dos Distribuidores nº VI letra a (R\$ 38.16)

*** Se impressa, verificar sua autenticidade no <http://www.1distribuidorcuritiba.com.br/autentica> usando o código F2327641 ***



REPÚBLICA FEDERATIVA DO BRASIL

CADASTRO NACIONAL DA PESSOA JURÍDICA

230

NÚMERO DE INSCRIÇÃO 47.270.248/0001-36 MATRIZ	COMPROVANTE DE INSCRIÇÃO E DE SITUAÇÃO CADASTRAL	DATA DE ABERTURA 25/07/2022
---	---	--------------------------------

NOME EMPRESARIAL CURITIBA COMERCIO DE PNEUMATICOS E TINTAS LTDA
--

TÍTULO DO ESTABELECIMENTO (NOME DE FANTASIA) CURITIBA PNEUS	PORTE EPP
--	--------------

CÓDIGO E DESCRIÇÃO DA ATIVIDADE ECONÔMICA PRINCIPAL 45.30-7-03 - Comércio a varejo de peças e acessórios novos para veículos automotores

CÓDIGO E DESCRIÇÃO DAS ATIVIDADES ECONÔMICAS SECUNDÁRIAS 45.30-7-05 - Comércio a varejo de pneumáticos e câmaras-de-ar 45.41-2-02 - Comércio por atacado de peças e acessórios para motocicletas e motonetas 46.51-6-01 - Comércio atacadista de equipamentos de informática 46.51-6-02 - Comércio atacadista de suprimentos para informática 46.61-3-00 - Comércio atacadista de máquinas, aparelhos e equipamentos para uso agropecuário; partes e peças 46.62-1-00 - Comércio atacadista de máquinas, equipamentos para terraplenagem, mineração e construção; partes e peças 46.63-0-00 - Comércio atacadista de Máquinas e equipamentos para uso industrial; partes e peças 46.69-9-01 - Comércio atacadista de bombas e compressores; partes e peças 46.72-9-00 - Comércio atacadista de ferragens e ferramentas 46.73-7-00 - Comércio atacadista de material elétrico 47.32-6-00 - Comércio varejista de lubrificantes 47.41-5-00 - Comércio varejista de tintas e materiais para pintura 47.44-0-01 - Comércio varejista de ferragens e ferramentas 47.44-0-03 - Comércio varejista de materiais hidráulicos 47.51-2-01 - Comércio varejista especializado de equipamentos e suprimentos de Informática 47.54-7-03 - Comércio varejista de artigos de iluminação 47.81-4-00 - Comércio varejista de artigos do vestuário e acessórios 47.89-0-07 - Comércio varejista de equipamentos para escritório

CÓDIGO E DESCRIÇÃO DA NATUREZA JURÍDICA 206-2 - Sociedade Empresária Limitada
--

LOGRADOURO R PADRE DEHON	NÚMERO 3300	COMPLEMENTO *****
-----------------------------	----------------	----------------------

CEP 81.670-100	BAIRRO/DISTRITO BOQUEIRÃO	MUNICÍPIO CURITIBA	UF PR
-------------------	------------------------------	-----------------------	----------

ENDEREÇO ELETRÔNICO PNEUSCURITIBA@GMAIL.COM	TELEFONE (41) 3042-2516/ (0000) 0000-0000
--	--

ENTE FEDERATIVO RESPONSÁVEL (EFR) *****
--

SITUAÇÃO CADASTRAL ATIVA	DATA DA SITUAÇÃO CADASTRAL 25/07/2022
-----------------------------	--

MOTIVO DE SITUAÇÃO CADASTRAL

SITUAÇÃO ESPECIAL *****	DATA DA SITUAÇÃO ESPECIAL *****
----------------------------	------------------------------------

Aprovado pela Instrução Normativa RFB nº 1.863, de 27 de dezembro de 2018.

Emitido no dia 25/07/2022 às 08:54:36 (data e hora de Brasília).

Página: 1/1

 <p style="text-align: center;">PREFEITURA MUNICIPAL DE CURITIBA SECRETARIA MUNICIPAL DE FINANÇAS DEPARTAMENTO DE RENDAS MOBILIÁRIAS</p>				
CARTÃO DE IDENTIFICAÇÃO DO CONTRIBUINTE				
NOME EMPRESARIAL CURITIBA COMERCIO DE PNEUMATICOS E TINTAS LTDA				
INSCRIÇÃO MUNICIPAL 00 00 1.036.001-7			CNPJ 47.270.248/0001-36	
ENDEREÇO R. PADRE DEHON				NÚMERO 3300
UNIDADE	ANDAR	COMPLEMENTO	BAIRRO BOQUEIRÃO	CEP 81670-100
INÍCIO DA ATIVIDADE 22/07/2022			SITUAÇÃO DO CADASTRO ATIVA	
TIPO DE INSTALAÇÃO/FORMAS DE ATUAÇÃO ESCRITÓRIO ADMINISTRATIVO				
ATIVIDADES				
AS ATIVIDADES SOLICITADAS DEVERÃO SER EXERCIDAS CONFORME A FORMA DE ATUAÇÃO INFORMADA				
G.45.3.0-7/03.00 COMÉRCIO A VAREJO DE PEÇAS E ACESSÓRIOS NOVOS PARA VEÍCULOS AUTOMOTORES				
G.45.3.0-7/05.00 COMÉRCIO A VAREJO DE PNEUMÁTICOS E CÂMARAS-DE-AR				
G.46.6.9-9/01.00 COMÉRCIO ATACADISTA DE BOMBAS E COMPRESSORES; PARTES E PEÇAS				
G.46.5.1-6/01.00 COMÉRCIO ATACADISTA DE EQUIPAMENTOS DE INFORMÁTICA				
G.46.7.2-8/00.00 COMÉRCIO ATACADISTA DE FERRAGENS E FERRAMENTAS				
G.46.6.3-0/00.00 COMÉRCIO ATACADISTA DE MÁQUINAS E EQUIPAMENTOS PARA USO INDUSTRIAL; PARTES E PEÇAS				
G.46.6.1-3/00.00 COMÉRCIO ATACADISTA DE MÁQUINAS, APARELHOS E EQUIPAMENTOS PARA USO AGROPECUÁRIO; PARTES E PEÇAS				
G.46.6.2-1/00.00 COMÉRCIO ATACADISTA DE MÁQUINAS, EQUIPAMENTOS PARA TERRAPLENAGEM, MINERAÇÃO E CONSTRUÇÃO; PARTES E PEÇAS				
G.46.7.3-7/00.00 COMÉRCIO ATACADISTA DE MATERIAL ELÉTRICO				
G.46.5.1-6/02.00 COMÉRCIO ATACADISTA DE SUPRIMENTOS PARA INFORMÁTICA				
G.45.4.1-2/02.00 COMÉRCIO POR ATACADO DE PEÇAS E ACESSÓRIOS PARA MOTOCICLETAS E MOTONETAS				
G.47.5.4-7/03.00 COMÉRCIO VAREJISTA DE ARTIGOS DE ILUMINAÇÃO				
G.47.8.1-4/00.00 COMÉRCIO VAREJISTA DE ARTIGOS DO VESTUÁRIO E ACESSÓRIOS				
G.47.8.9-0/07.00 COMÉRCIO VAREJISTA DE EQUIPAMENTOS PARA ESCRITÓRIO				
G.47.4.4-0/01.00 COMÉRCIO VAREJISTA DE FERRAGENS E FERRAMENTAS				
G.47.3.2-6/00.00 COMÉRCIO VAREJISTA DE LUBRIFICANTES				
G.47.4.4-0/03.00 COMÉRCIO VAREJISTA DE MATERIAIS HIDRÁULICOS				
G.47.4.1-5/00.00 COMÉRCIO VAREJISTA DE TINTAS E MATERIAIS PARA PINTURA				
G.47.5.1-2/01.00 COMÉRCIO VAREJISTA ESPECIALIZADO DE EQUIPAMENTOS E SUPRIMENTOS DE INFORMÁTICA				

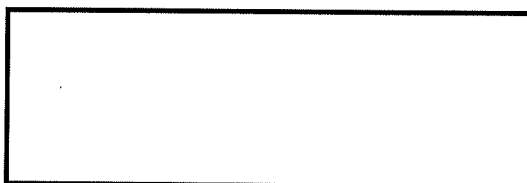

**PREFEITURA MUNICIPAL DE CURITIBA
SECRETARIA MUNICIPAL DE FINANÇAS**

Emitido Eletronicamente via Internet
26/07/2022 - 14:05:48

Versão P.4.1.0.4.1506 (10/05/2022)

Cadastro de Inscrições Estaduais

 Data/Hora Host CELEPAR
25/07/2022 - 08 58 09
Informações do Contribuinte

Inscrição Estadual	90957060-34	Inscrição CNPJ 47.270.248/0001-36
Nome Empresarial	Curitiba Comercio de Pneumaticos e Tintas Ltda	
Endereço	Rua Padre Dehon, 3300. Boqueirao 81670-100 - Curitiba - PR	
Telefone	(41)3042-2516	
E-mail	PNEUSCURITIBA@GMAIL.COM	
Atividade Econômica Principal	4530-7/03 - Comercio a Varejo de Pecas e Acessorios Novos para Veiculos Automotores	
Atividade(s) Econômica(s) Secundária(s)	4530-7/05 - Comercio a Varejo de Pneumaticos e Camaras-De-Ar 4541-2/02 - Comercio Por Atacado de Pecas e Acessorios para Motocicletas e Motonetas 4651-6/01 - Comercio Atacadista de Equipamentos de Informatica 4651-6/02 - Comercio Atacadista de Suprimentos para Informatica 4661-3/00 - Comercio Atacadista de Maquinas, Aparelhos e Equipamentos para Uso Agropecuario; Partes e Pecas 4662-1/00 - Comercio Atacadista de Maquinas, Equipamentos para Terraplenagem, Mineracao e Construcao; Partes e Pecas 4663-0/00 - Comercio Atacadista de Maquinas e Equipamentos para Uso Industrial; Partes e Pecas 4669-9/01 - Comercio Atacadista de Bombas e Compressores; Partes e Pecas 4672-9/00 - Comercio Atacadista de Ferragens e Ferramentas 4673-7/00 - Comercio Atacadista de Material Eletrico 4732-6/00 - Comercio Varejista de Lubrificantes 4741-5/00 - Comercio Varejista de Tintas e Materiais para Pintura 4744-0/01 - Comercio Varejista de Ferragens e Ferramentas 4744-0/03 - Comercio Varejista de Materiais Hidraulicos 4751-2/01 - Comercio Varejista Especializado de Equipamentos e Suprimentos de Informatica 4754-7/03 - Comercio Varejista de Artigos de Iluminacao 4781-4/00 - Comercio Varejista de Artigos do Vestuario e Acessorios 4789-0/07 - Comercio Varejista de Equipamentos para Escritorio	
Características do Estabelecimento	Unidade Não Produtiva (Unidade Auxiliar)	
Unidade Auxiliar	Escritório Administrativo	
Início das Atividades	07/2022	
Código SRP Atual:	1.1011.112 - Desde 07/2022	
Situação Cadastral Atual:	Ativo - Desde 07/2022	
Regime Pagamento Atual:	1011.112 - Regime Normal / Normal - Dia 12 do Mes+1 - Desde 07/2022	
SPED (EFD, NF-e, CT-e, NFC-e):	Maiores informações clique aqui	

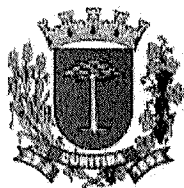

PREFEITURA MUNICIPAL DE CURITIBA

233

ALVARÁ Nº 1.649.354

A SECRETARIA MUNICIPAL DE FINANÇAS concede o presente Alvará de Licença para
Localização, conforme processo Nº 20-111371/2022, a:

CURITIBA COMERCIO DE PNEUMATICOS E TINTAS LTDA
R. PADRE DEHON - Nº: 003300

IND. FISCAL: 84.211.003.000-4

INSCRIÇÃO MUNICIPAL: 00 00 1.036.001-7 CNPJ/CPF: 47.270.248/0001-36

Taxação: COM

Forma de Atuação: ESCRITÓRIO ADMINISTRATIVO

As atividades solicitadas deverão ser exercidas conforme a forma de atuação informada

- ➔ G.45.3.0-7/03-00 **Comércio a varejo de peças e acessórios novos para veículos automotores**
- ➔ G.45.3.0-7/05-00 Comércio a varejo de pneumáticos e câmaras-de-ar
- ➔ G.46.6.9-9/01-00 Comércio atacadista de bombas e compressores; partes e peças
- ➔ G.46.5.1-6/01-00 Comércio atacadista de equipamentos de informática
- ➔ G.46.7.2-9/00-00 Comércio atacadista de ferragens e ferramentas
- ➔ G.46.6.3-0/00-00 Comércio atacadista de máquinas e equipamentos para uso industrial; partes e peças
- ➔ G.46.6.1-3/00-00 Comércio atacadista de máquinas, aparelhos e equipamentos para uso agropecuário; partes e peças
- ➔ G.46.6.2-1/00-00 Comércio atacadista de máquinas, equipamentos para terraplenagem, mineração e construção; partes e peças
- ➔ G.46.7.3-7/00-00 Comércio atacadista de material elétrico
- ➔ G.46.5.1-6/02-00 Comércio atacadista de suprimentos para informática
- ➔ G.45.4.1-2/02-00 Comércio por atacado de peças e acessórios para motocicletas e motonetas
- ➔ G.47.5.4-7/03-00 Comércio varejista de artigos de iluminação
- ➔ G.47.8.1-4/00-00 Comércio varejista de artigos do vestuário e acessórios
- ➔ G.47.8.9-0/07-00 Comércio varejista de equipamentos para escritório
- ➔ G.47.4.4-0/01-00 Comércio varejista de ferragens e ferramentas
- ➔ G.47.3.2-6/00-00 Comércio varejista de lubrificantes
- ➔ G.47.4.4-0/03-00 Comércio varejista de materiais hidráulicos
- ➔ G.47.4.1-5/00-00 Comércio varejista de tintas e materiais para pintura
- ➔ G.47.5.1-2/01-00 Comércio varejista especializado de equipamentos e suprimentos de informática

CONFORME LEI 12408/2011 É PROIBIDA A VENDA DE TINTAS EM EMBALAGENS DO TIPO AEROSSOL A MENORES DE 18 (DEZOITO) ANOS.

FICA CIENTE DE QUE O ESTABELECIMENTO COMERCIAL DEVERÁ PROPORCIONAR ACESSIBILIDADE CONFORME LEGISLAÇÃO ESPECÍFICA.

FICA CIENTE QUE TODAS AS EDIFICAÇÕES DO LOTE DEVERÃO ATENDER O ARTIGO 30 DA LEI MUNICIPAL Nº 11095/2004.

PARA FUNCIONAR NO MUNICÍPIO DE CURITIBA O ESTABELECIMENTO DEVERÁ TAMBÉM POSSUIR O LICENCIAMENTO/AUTORIZAÇÃO/CERTIFICADO VIGENTE EXPEDIDO/EXIGIDO PELO(S) ORGÃO(S) ABAIXO RELACIONADO(S) AO(S) QUAL(IS) COMPETE A FISCALIZAÇÃO:
»DFRV.

VALIDADE: ENQUANTO SATISFIZER AS EXIGÊNCIAS DA LEGISLAÇÃO EM VIGOR.

CURITIBA, 25 DE JULHO DE 2022

DIVISÃO DE ALVARÁ E ATENDIMENTOS

ASSINADO ELETRONICAMENTE

IMPORTANTE :

- A assinatura no alvará de licença expedido por meio eletrônico fica dispensada nos termos do Decreto nº 881/2018. A verificação de sua autenticidade deverá ser confirmada no endereço www.curitiba.pr.gov.br, Serviços para Empresa, Alvará Comercial - dados.
- É obrigatória a comunicação imediata em caso de encerramento, paralisação, alteração de endereço, de ramo ou qualquer outra alteração, evitando as penalidades previstas na legislação.

A partir da versão 2.1.0.60, de 03/08/2017, passou a constar no alvará forma de atuação e código CNAE.

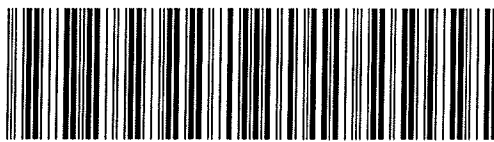



MINISTÉRIO DA FAZENDA
Secretaria da Receita Federal do Brasil
Procuradoria-Geral da Fazenda Nacional

**CERTIDÃO NEGATIVA DE DÉBITOS RELATIVOS AOS TRIBUTOS FEDERAIS E À DÍVIDA
ATIVA DA UNIÃO**

Nome: CURITIBA COMERCIO DE PNEUMATICOS E TINTAS LTDA
CNPJ: 47.270.248/0001-36

Ressalvado o direito de a Fazenda Nacional cobrar e inscrever quaisquer dívidas de responsabilidade do sujeito passivo acima identificado que vierem a ser apuradas, é certificado que não constam pendências em seu nome, relativas a créditos tributários administrados pela Secretaria da Receita Federal do Brasil (RFB) e a inscrições em Dívida Ativa da União (DAU) junto à Procuradoria-Geral da Fazenda Nacional (PGFN).

Esta certidão é válida para o estabelecimento matriz e suas filiais e, no caso de ente federativo, para todos os órgãos e fundos públicos da administração direta a ele vinculados. Refere-se à situação do sujeito passivo no âmbito da RFB e da PGFN e abrange inclusive as contribuições sociais previstas nas alíneas 'a' a 'd' do parágrafo único do art. 11 da Lei nº 8.212, de 24 de julho de 1991.

A aceitação desta certidão está condicionada à verificação de sua autenticidade na Internet, nos endereços <<http://rfb.gov.br>> ou <<http://www.pgfn.gov.br>>.

Certidão emitida gratuitamente com base na Portaria Conjunta RFB/PGFN nº 1.751, de 2/10/2014.

Emitida às 14:08:57 do dia 26/07/2022 <hora e data de Brasília>.

Válida até 22/01/2023.

Código de controle da certidão: **463D.AEB4.E993.73FF**

Qualquer rasura ou emenda invalidará este documento.



Estado do Paraná
Secretaria de Estado da Fazenda
Receita Estadual do Paraná

235

8

Certidão Negativa
de Débitos Tributários e de Dívida Ativa Estadual
Nº 027367777-07

Certidão fornecida para o CNPJ/MF: **47.270.248/0001-36**
Nome: **CURITIBA COMERCIO DE PNEUMATICOS E TINTAS LTDA**

Ressalvado o direito da Fazenda Pública Estadual inscrever e cobrar débitos ainda não registrados ou que venham a ser apurados, certificamos que, verificando os registros da Secretaria de Estado da Fazenda, constatamos não existir pendências em nome do contribuinte acima identificado, nesta data.

Obs.: Esta Certidão engloba todos os estabelecimentos da empresa e refere-se a débitos de natureza tributária e não tributária, bem como ao descumprimento de obrigações tributárias acessórias.

Válida até 23/11/2022 - Fornecimento Gratuito

A autenticidade desta certidão deverá ser confirmada via Internet
www.fazenda.pr.gov.br



PREFEITURA MUNICIPAL DE CURITIBA
SECRETARIA MUNICIPAL DE PLANEJAMENTO, FINANÇAS E ORÇAMENTO
DEPARTAMENTO DE CONTROLE FINANCEIRO

236

**CERTIDÃO POSITIVA COM EFEITO DE NEGATIVA
DE DÉBITOS TRIBUTÁRIOS E DÍVIDA ATIVA MUNICIPAL**

Certidão nº: 9.804.113
CNPJ: 47.270.248/0001-36
Nome: CURITIBA COMERCIO DE PNEUMATICOS E TINTAS LTDA

Ressalvado o direito de a Fazenda Pública Municipal inscrever e cobrar débitos de responsabilidade do sujeito passivo acima identificado, ainda não registrados ou que venham a ser apurados, é certificado que:

Constam débitos tributários e não tributários administrados pela Secretaria Municipal de Finanças (SMF) ou pela Procuradoria Geral do Município (PGM), com exigibilidade suspensa, nos termos do art. 151 da Lei 5.172, de 25 de outubro de 1966 – Código Tributário Nacional (CTN) e Lei Complementar 40/2001, garantidos mediante bens e direitos, ou com embargos da Fazenda Pública em processos de execução fiscal, ou objeto de decisão judicial que determina sua desconsideração para fins de certificação da regularidade fiscal.

A certidão expedida em nome de pessoa jurídica abrange todos os estabelecimentos (matriz e filiais) cadastrados no Município de Curitiba.

Esta certidão compreende os Tributos Mobiliários (Imposto sobre serviço - ISS), Tributos Imobiliários (Imposto Predial e Territorial Urbano - IPTU), Imposto sobre a Transmissão de Bens Imóveis Intervivos- ITBI e Contribuição de Melhoria), Taxas de Serviços e pelo Poder de Polícia e outros débitos municipais inscritos em dívida ativa.

A revogação da suspensão de exigibilidade implica na imediata revogação da CPEN e de seus efeitos, respondendo o Contribuinte por eventuais atos irregulares.

A autenticidade desta certidão deverá ser confirmada no endereço <https://cnd-cidadao.curitiba.pr.gov.br/Certidao/ValidarCertidao>.

Certidão emitida com base no Decreto 619/2021 de 24/03/2021.

Emitida às 14:12 do dia 26/07/2022.

Código de autenticidade da certidão: CB53F5BEF73B4DA89B2722BA4BF5B5B5F9

Qualquer rasura ou emenda invalidará este documento.

Válida até 24/10/2022 – Fornecimento Gratuito



Você também pode validar a autenticidade da certidão utilizando um leitor de QRCode.

[Voltar](#)[Imprimir](#)

Certificado de Regularidade do FGTS - CRF

Inscrição: 47.270.248/0001-36

Razão Social: CURITIBA COMERCIO DE PNEUMATICOS E TINATAS LTDA

Endereço: R PADRE DEHON 3300 / BOQUEIRAO / CURITIBA / PR / 81670-100

A Caixa Econômica Federal, no uso da atribuição que lhe confere o Art. 7, da Lei 8.036, de 11 de maio de 1990, certifica que, nesta data, a empresa acima identificada encontra-se em situação regular perante o Fundo de Garantia do Tempo de Serviço - FGTS.

O presente Certificado não servirá de prova contra cobrança de quaisquer débitos referentes a contribuições e/ou encargos devidos, decorrentes das obrigações com o FGTS.

Validade: 04/09/2022 a 03/10/2022

Certificação Número: 2022090403585080650338

Informação obtida em 15/09/2022 11:19:46

A utilização deste Certificado para os fins previstos em Lei esta condicionada a verificação de autenticidade no site da Caixa:
www.caixa.gov.br



PODER JUDICIÁRIO
JUSTIÇA DO TRABALHO

238

b

CERTIDÃO NEGATIVA DE DÉBITOS TRABALHISTAS

CNPJ: 47.270.248/0001-36

Certidão n°: 23691743/2022

Expedição: 26/07/2022, às 14:13:09

Validade: 22/01/2023 - 180 (cento e oitenta) dias, contados da data de sua expedição.

Certifica-se que o CNPJ sob o n° 47.270.248/0001-36, **NÃO CONSTA** como inadimplente no Banco Nacional de Devedores Trabalhistas.

Certidão emitida com base nos arts. 642-A e 883-A da Consolidação das Leis do Trabalho, acrescentados pelas Leis ns.º 12.440/2011 e 13.467/2017, e no Ato 01/2022 da CGJT, de 21 de janeiro de 2022. Os dados constantes desta Certidão são de responsabilidade dos Tribunais do Trabalho.

Certidão expedida sem indicação do nome/razão social, tendo em vista que o CPF/CNPJ consultado não figura na última versão da base de dados da Receita Federal do Brasil - RFB enviada ao Tribunal Superior do Trabalho - TST. Para saber a situação desse CPF/CNPJ, consulte o sítio da RFB (www.receita.fazenda.gov.br).

No caso de pessoa jurídica, a Certidão atesta a empresa em relação a todos os seus estabelecimentos, agências ou filiais.

A aceitação desta certidão condiciona-se à verificação de sua autenticidade no portal do Tribunal Superior do Trabalho na Internet (<http://www.tst.jus.br>).

Certidão emitida gratuitamente.

INFORMAÇÃO IMPORTANTE

Do Banco Nacional de Devedores Trabalhistas constam os dados necessários à identificação das pessoas naturais e jurídicas inadimplentes perante a Justiça do Trabalho quanto às obrigações estabelecidas em sentença condenatória transitada em julgado ou em acordos judiciais trabalhistas, inclusive no concernente aos recolhimentos previdenciários, a honorários, a custas, a emolumentos ou a recolhimentos determinados em lei; ou decorrentes de execução de acordos firmados perante o Ministério Público do Trabalho, Comissão de Conciliação Prévia ou demais títulos que, por disposição legal, contiver força executiva.



Governo do Estado do Paraná
Secretaria da Micro e Pequena Empresa
Junta Comercial do Estado do Paraná



CERTIDÃO SIMPLIFICADA

Sistema Nacional de Registro de Empresas Mercantis - SINREM

Certificamos que as informações abaixo constam dos documentos arquivados
nesta Junta Comercial e são vigentes na data da sua expedição.

Nome Empresarial: CURITIBA COMERCIO DE PNEUMATICOS E TINTAS LTDA		Protocolo: PRC2212358364			
Natureza Jurídica: Sociedade Empresária Limitada					
NIRE (Sede) 41210896438	CNPJ 47.270.248/0001-36	Data de Ato Constitutivo 25/07/2022	Início de Atividade 22/07/2022		
Endereço Completo Rua PADRE DEHON, Nº 3300, BOQUEIRÃO - Curitiba/PR - CEP 81670-100					
Objeto Social COMÉRCIO A VAREJO DE PEÇAS E ACESSÓRIOS NOVOS PARA VEÍCULOS AUTOMOTORES, COMÉRCIO A VAREJO DE PNEUMÁTICOS E CÂMARAS-DE-AER, COMÉRCIO ATACADISTA DE EQUIPAMENTOS DE INFORMÁTICA, COMÉRCIO ATACADISTA DE SUPRIMENTOS PARA INFORMÁTICA, COMÉRCIO ATACADISTA DE MÁQUINAS, APARELHOS E EQUIPAMENTOS PARA USO AGROPECUÁRIO; PARTES E PEÇAS, COMÉRCIO ATACADISTA DE MÁQUINAS, EQUIPAMENTOS PARA TERRAPLENAGEM, MINERAÇÃO E CONSTRUÇÃO; PARTES E PEÇAS, COMÉRCIO ATACADISTA DE MÁQUINAS E EQUIPAMENTOS PARA USO INDUSTRIAL; PARTES E PEÇAS, COMÉRCIO ATACADISTA DE BOMBAS E COMPRESSORES; PARTES E PEÇAS, COMÉRCIO ATACADISTA DE FERRAGENS E FERRAMENTAS, COMÉRCIO ATACADISTA DE MATERIAL ELÉTRICO, COMÉRCIO VAREJISTA DE LUBRIFICANTES, COMÉRCIO VAREJISTA DE TINTAS E MATERIAIS PARA PINTURA, COMÉRCIO VAREJISTA DE FERRAGENS E FERRAMENTAS, COMÉRCIO VAREJISTA DE MATERIAIS HIDRÁULICOS, COMÉRCIO VAREJISTA ESPECIALIZADO DE EQUIPAMENTOS E SUPRIMENTOS DE INFORMÁTICA, COMÉRCIO VAREJISTA DE ARTIGOS DE ILUMINAÇÃO, COMÉRCIO VAREJISTA DE ARTIGOS DO VESTUÁRIO E ACESSÓRIOS, COMÉRCIO VAREJISTA DE EQUIPAMENTOS PARA ESCRITÓRIO.					
Capital Social R\$ 100.000,00 (cem mil reais)		Porte EPP (Empresa de Pequeno Porte)	Prazo de Duração Indeterminado		
Capital Integralizado R\$ 100.000,00 (cem mil reais)					
Dados do Sócio					
Nome	CPF/CNPJ	Participação no capital	Espécie de sócio	Administrador	Término do mandato
JOSE SALESIO MUNIZ DO AMARAL	509.124.029-20	R\$ 100.000,00	Sócio	S	Indeterminado
Dados do Administrador					
Nome	CPF	Término do mandato			
JOSE SALESIO MUNIZ DO AMARAL	509.124.029-20	Indeterminado			
Último Arquivamento					
Data	Número	Ato/eventos		Situação	
25/07/2022	20224982729	090 / 316 - ENQUADRAMENTO DE EMPRESA DE PEQUENO PORTE		ATIVA Status SEM STATUS	

Esta certidão foi emitida automaticamente em 02/08/2022, às 13:49:37 (horário de Brasília).
Se impressa, verificar sua autenticidade no <https://www.empresafacil.pr.gov.br>, com o código **IKGMMZGA**.



PRC2212358364

LEANDRO MARCOS RAYSEL BISCAIA
Secretário Geral



CURITIBA COMÉRCIO DE PNEUMÁTICOS E TINTAS LTDA.

Rua Padre Dehon, 3300 - Bairro Boqueirão - CEP 81.670-000 - Curitiba/PR

CNPJ 47.270.248/0001-36 - IE 90.957.960-34

Telefone.: (41) 3042-2516

e-mail.: pneuscuritiba@gmail.com

240
B

DECLARAÇÃO UNIFICADA

A Curitiba Comércio de Pneumáticos e Tintas Ltda EPP., com sede na cidade de Curitiba - PR, à Rua Padre Dehon, 3300 – Boqueirão – CEP 81.670-100, inscrição no CNPJ/MF sob nº 47.270.248/0001-36, Fone/Fax: (41) 3042-2516, e-mail: pneuscuritiba@gmail.com, por intermédio de seu representante legal o Sr. José Salésio Muniz do Amaral, portador da Carteira de Identidade nº 7R/1.428.563 e do CPF nº 509.124.029-20, DECLARAR, para fins do disposto que:

(X) Declara, sob as penas do artigo 299 do Código Penal, que se **enquadra na situação de microempresa, empresa de pequeno porte ou cooperativa, nos termos da Lei Complementar nº 123/06, alterada pela Lei Complementar nº 147/14**, bem assim que inexistem fatos supervenientes que conduzam ao seu desenquadramento desta situação.

1) Declaramos, para os fins do disposto no inciso XXXIII do art. 7º da Constituição Federal, não empregamos menores de dezoito anos em trabalho noturno, perigoso ou insalubre e nem menores de dezesseis anos, em qualquer trabalho, salvo na condição de aprendiz, a partir dos quatorze anos de idade, em cumprimento ao que determina o inciso V do art. 27 da Lei nº 8.666/93, acrescida pela Lei nº 9.854/99.

2) Declaramos, para os fins que até a presente data inexistem fatos supervenientes impeditivos para habilitação no presente processo licitatório, estando ciente da obrigatoriedade de declarar ocorrências posteriores.



CURITIBA COMÉRCIO DE PNEUMÁTICOS E TINTAS LTDA.

Rua Padre Dehon, 3300 - Bairro Boqueirão - CEP 81.670-000 - Curitiba/PR

CNPJ 47.270.248/0001-36 - I.E. 90.957.960-34

Telefone: (41) 3042-2516

e-mail: pneuscuritiba@gmail.com

U

241

✍

3) Declaramos, para os fins que a empresa não foi declarada inidônea por nenhum órgão público de qualquer esfera de governo, estando apta a contratar com o poder público.

4) Declaramos, para os devidos fins que não possuímos em nosso quadro societário e de empregados, servidor ou dirigente de órgão ou entidade contratante ou responsável pela licitação, nos termos do inciso III, do artigo 9º da Lei nº 8.666, de 21 de junho de 1993.

5) Comprometo-me a manter durante a execução do contrato, em compatibilidade com as obrigações assumidas, todas as condições de habilitação e qualificação exigidas na licitação.

6) Declaramos, para os devidos fins de direito, na qualidade de Proponente dos procedimentos licitatórios, instaurados por este Município, que o(a) responsável legal da empresa é o(a) Sr.(a) **Sr. José Salésio Muniz do Amaral**, portador da **Carteira de Identidade nº 7R/1.428.563** e do **CPF nº 509.124.029-20**, cuja função/cargo é **sócia-proprietária, responsável pela assinatura da Ata de Registro de Preços/contrato.**

7) Declaramos, para os devidos fins que em caso de qualquer comunicação futura referente a este processo licitatório, bem como em caso de eventual contratação, **concordo que a Ata de Registro de Preços/Contrato** seja encaminhado para o seguinte endereço:

E-mail: pneuscuritiba@gmail.com

Telefone: (41) 3042-2516



CURITIBA COMÉRCIO DE PNEUMÁTICOS E TINTAS LTDA.

Rua Padre Dehon, 3300 - Bairro Boqueirão - CEP 81.670-000 - Curitiba/PR

CNPJ 47.270.248/0001-36 - IE 90.957.960-34

Telefone: (41) 3042-2516

e-mail: pneuscuritiba@gmail.com

242

B

8) Caso altere o citado e-mail ou telefone comprometo-me em protocolizar pedido de alteração junto ao Sistema de Protocolo deste Município, sob pena de ser considerado como intimado nos dados anteriormente fornecidos.

9) Nomeamos e constituímos o senhor(a) **Sr. José Salésio Muniz do Amaral**, portador da **Carteira de Identidade nº 7R/1.428.563** e do **CPF nº 509.124.029-20**, para ser o(a) responsável para acompanhar a execução da **Ata de Registro de Preços/contrato**, referente ao Pregão Eletrônico e todos os atos necessários ao cumprimento das obrigações contidas no instrumento convocatório, seus Anexos e na Ata de Registro de Preços/Contrato.

Curitiba, 02 de Setembro de 2022.

JOSÉ SALÉSIO MUNIZ DO AMARAL
PROPRIETARIO
RG: 7R/1.428.563
CPF: 509.124.029-20



CURITIBA COMÉRCIO DE PNEUMÁTICOS E TINTAS LTDA.

Rua Padre Dehon, 3300 - Bairro Boqueirão - CEP 81.670-000 - Curitiba/PR

CNPJ 47.270.248/0001-36 - IE 90.957.060-34

Telefone.: (41) 3042-2516

e-mail.: pneuscuritiba@gmail.com

243

DECLARAÇÃO NÃO EMPREGA MENOR

A Curitiba Comércio de Pneumáticos e Tintas Ltda EPP., com sede na cidade de Curitiba - PR, à Rua Padre Dehon, 3300 – Boqueirão – CEP 81.670-100, inscrição no CNPJ/MF sob nº 47.270.248/0001-36, Fone/Fax: (41) 3042-2516, e-mail: pneuscuritiba@gmail.com, por intermédio de seu representante legal o Sr. José Salésio Muniz do Amaral, portador da Carteira de Identidade nº 7R/1.428.563 e do CPF nº 509.124.029-20, Declara pelo representante legal da empresa, sob as penas da lei, de que a licitante não possui em seu quadro de pessoal empregados que se enquadrem nas situações previstas no inciso XXXIII, do artigo 7º, da Constituição Federal.

Curitiba, 02 de Setembro de 2022.

JOSÉ SALÉSIO MUNIZ DO AMARAL

PROPRIETARIO

RG: 7R/1.428.563

CPF: 509.124.029-20



CURITIBA COMÉRCIO DE PNEUMÁTICOS E TINTAS LTDA.

Rua Padre Dehon, 3300 - Bairro Boqueirão - CEP 81.670-000 - Curitiba/PR

CNPJ 47.270.248/0001-36 - IE 90.957.060-34

Telefone: (41) 3042-2516

e-mail: pneuscuritiba@gmail.com

244

DECLARAÇÃO FATOS IMPEDITIVOS

A Curitiba Comércio de Pneumáticos e Tintas Ltda EPP., com sede na cidade de Curitiba - PR, à Rua Padre Dehon, 3300 – Boqueirão – CEP 81.670-100, inscrição no CNPJ/MF sob nº 47.270.248/0001-36, Fone/Fax: (41) 3042-2516, e-mail: pneuscuritiba@gmail.com, por intermédio de seu representante legal o Sr. José Salésio Muniz do Amaral, portador da Carteira de Identidade nº 7R/1.428.563 e do CPF nº 509.124.029-20, declara, sob as penas da lei, que até a presente data inexistem fatos supervenientes, para sua habilitação no presente processo licitatório, assim como está ciente da obrigatoriedade de declarar ocorrências posteriores.

Curitiba, 02 de Setembro de 2022.

JOSÉ SALÉSIO MUNIZ DO AMARAL
PROPRIETARIO
RG: 7R/1.428.563
CPF: 509.124.029-20



CURITIBA COMÉRCIO DE PNEUMÁTICOS E TINTAS LTDA.

Rua Padre Dehon, 3300 - Bairro Boqueirão - CEP 81.670-000 - Curitiba/PR

CNPJ 47.270.248/0001-36 - I.E. 90.957.060-34

Telefone: (41) 3042-2516

e-mail: pneuscuritiba@gmail.com

245

DECLARAÇÃO DE ELABORAÇÃO INDEPENDENTE DE PROPOSTA

A Curitiba Comércio de Pneumáticos e Tintas Ltda EPP., com sede na cidade de Curitiba - PR, à Rua Padre Dehon, 3300 – Boqueirão – CEP 81.670-100, inscrição no CNPJ/MF sob nº 47.270.248/0001-36, Fone/Fax: (41) 3042-2516, e-mail: pneuscuritiba@gmail.com, por intermédio de seu representante legal o Sr. José Salésio Muniz do Amaral, portador da Carteira de Identidade nº 7R/1.428.563 e do CPF nº 509.124.029-20, doravante denominada licitante, para fins no disposto no item 10.4.7 do Edital do Pregão Eletrônico, declara sob as penas das leis, em especial o art. 299 do Código Penal Brasileiro, que:

- a) A proposta apresentada para participar do **Pregão Eletrônico** foi elaborada de maneira independente pela **Curitiba Comércio de Pneumáticos e Tintas Ltda EPP.**, e conteúdo da proposta não foi, no todo ou em parte, direta o indiretamente, informado, discutido ou recebido de qualquer outro participante potencial ou de fato da **Curitiba Comércio de Pneumáticos e Tintas Ltda EPP.**, por qualquer meio ou por qualquer pessoa;
- b) A intenção de apresentar a proposta elaborada para participar **Curitiba Comércio de Pneumáticos e Tintas Ltda EPP.**, não foi informada, discutida ou recebida de qualquer outro participante potencial ou de fato da **Curitiba Comércio de Pneumáticos e Tintas Ltda EPP.**, por qualquer meio ou por qualquer pessoa;
- c) Que não tentou, por qualquer meio ou por qualquer pessoa, influir na decisão de qualquer outro participante potencial ou de fato da **Curitiba Comércio de Pneumáticos e Tintas Ltda EPP.**, quanto a participar ou não da referida licitação;
- d) Que o conteúdo da proposta apresentada para participar da **Curitiba Comércio de Pneumáticos e Tintas Ltda EPP.**, não será, no todo ou em parte, direta ou indiretamente,



CURITIBA COMÉRCIO DE PNEUMÁTICOS E TINTAS LTDA.

Rua Padre Dehon, 3300 - Bairro Boqueirão - CEP 81.670-000 - Curitiba/PR

CNPJ 47.270.248/0001-36 - I.E. 90.957.060-34

Telefone: (41) 3042-2516

e-mail: pneuscuritiba@gmail.com

246

comunicado ou discutido por qualquer outro participante potencial ou de fato da **Curitiba Comércio de Pneumáticos e Tintas Ltda EPP.**, antes da adjudicação do objeto da referida licitação;

e) Que o conteúdo da proposta apresentada para participar da **Curitiba Comércio de Pneumáticos e Tintas Ltda EPP.**, não foi, no todo ou em parte, direta ou indiretamente, informado, discutido ou recebido de qualquer integrante de **Curitiba Comércio de Pneumáticos e Tintas Ltda EPP.**, antes da abertura oficial das propostas; e

f) Que está plenamente ciente do teor e da extensão desta declaração e que detém plenos poderes e informações para firmá-la.

Curitiba, 02 de Setembro de 2022.

JOSÉ SALÉSIO MUNIZ DO AMARAL

PROPRIETARIO

RG: 7R/1.428.563

CPF: 509.124.029-20



CURITIBA COMÉRCIO DE PNEUMÁTICOS E TINTAS LTDA.

Rua Padre Dehon, 3300 - Bairro Boqueirão - CEP 81.670-000 - Curitiba/PR

CNPJ 47.270.248/0001-36 - I.E. 99.957.969-34

Telefone: (41) 3042-2516

e-mail: pneuscuritiba@gmail.com

247

6

DECLARAÇÃO DE GRAU DE PARENTESCO E INEXISTÊNCIA DE VÍNCULO EMPREGATÍCIO

A Curitiba Comércio de Pneumáticos e Tintas Ltda EPP., com sede na cidade de Curitiba - PR, à Rua Padre Dehon, 3300 – Boqueirão – CEP 81.670-100, inscrição no CNPJ/MF sob nº 47.270.248/0001-36, Fone/Fax: (41) 3042-2516, e-mail: pneuscuritiba@gmail.com, por intermédio de seu representante legal o Sr. José Salésio Muniz do Amaral, portador da Carteira de Identidade nº 7R/1.428.563 e do CPF nº 509.124.029-20, DECLARA que não possui em seus quadros, empregados que sejam cônjuges, companheiros ou parentes em linha reta, colateral ou por afinidade, até o terceiro grau, inclusive, de ocupantes de cargos de direção e de assessoramento, de membros ou juízes vinculados, para fins do disposto na Resolução nº 9, de 6 de dezembro de 2005, do Conselho Nacional de Justiça.

Curitiba, 02 de Setembro de 2022.

JOSÉ SALÉSIO MUNIZ DO AMARAL

PROPRIETARIO

RG: 7R/1.428.563

CPF: 509.124.029-20



CURITIBA COMÉRCIO DE PNEUMÁTICOS E TINTAS LTDA.

Rua Padre Dehon, 3300 - Bairro Boqueirão - CEP 81.670-000 - Curitiba/PR

CNPJ 47.270.248/0001-36 - I.E. 90.957.969-34

Telefone: (41) 3042-2516

e-mail: pneuscuritiba@gmail.com

5

248

8

DECLARAÇÃO DANDO CIÊNCIA DE QUE CUMPRE PLENAMENTE OS REQUISITOS DE HABILITAÇÃO

A Curitiba Comércio de Pneumáticos e Tintas Ltda EPP., com sede na cidade de Curitiba - PR, à Rua Padre Dehon, 3300 – Boqueirão – CEP 81.670-100, inscrição no CNPJ/MF sob nº 47.270.248/0001-36, Fone/Fax: (41) 3042-2516, e-mail: pneuscuritiba@gmail.com, por intermédio de seu representante legal o Sr. José Salésio Muniz do Amaral, portador da Carteira de Identidade nº 7R/1.428.563 e do CPF nº 509.124.029-20, Declaramos, em atendimento ao previsto no Edital de Pregão Eletrônico SRP nº 39/2015 que cumprimos plenamente com os requisitos de habilitação exigidos para participação no presente certame, na forma do inciso VII, do artigo 4º, da Lei 10.520/2002.

Curitiba, 02 de Setembro de 2022.

JOSÉ SALÉSIO MUNIZ DO AMARAL

PROPRIETARIO

RG: 7R/1.428.563

CPF: 509.124.029-20



CURITIBA COMÉRCIO DE PNEUMÁTICOS E TINTAS LTDA.

Rua Padre Dehon, 3300 - Bairro Boqueirão - CEP 81.670-000 - Curitiba/PR

CNPJ 47.270.248/0001-36 - I.E. 90.957.969-34

Telefone: (41) 3042-2516

e-mail: pneuscuritiba@gmail.com

249

8

DECLARAÇÃO DE SUSTENTABILIDADE AMBIENTAL

A Curitiba Comércio de Pneumáticos e Tintas Ltda EPP., com sede na cidade de Curitiba - PR, à Rua Padre Dehon, 3300 – Boqueirão – CEP 81.670-100, inscrição no CNPJ/MF sob nº 47.270.248/0001-36, Fone/Fax: (41) 3042-2516, e-mail: pneuscuritiba@gmail.com, por intermédio de seu representante legal o Sr. José Salésio Muniz do Amaral, portador da Carteira de Identidade nº 7R/1.428.563 e do CPF nº 509.124.029-20, **DECLARA QUE ATENDE OS CRITÉRIOS DE SUSTENTABILIDADE AMBIENTAL**, previstos no art. 7º da Lei

distrital nº 4.770/2012, em especial que produz/comercializa bens:

- a) constituídos por material reciclado, atóxico e biodegradável, na forma das normas da Associação Brasileira de Normas Técnicas – ABNT;
- b) que ofereçam menor impacto ambiental em relação aos seus similares;
- c) que não contém substâncias perigosas acima dos padrões tecnicamente recomendados por organismos nacionais ou internacionais;
- d) acondicionados em embalagem adequada, feita com a utilização de material reciclável, com o menor volume possível;
- e) que funcionem com baixo consumo de energia ou de água;
- f) que sejam potencialmente menos agressivos ao meio ambiente ou que, em sua produção, signifiquem economia no consumo de recursos naturais;
- g) que possuam certificado emitido pelos órgãos ambientais;
- h) que possuam certificação de procedência de produtos



CURITIBA COMÉRCIO DE PNEUMÁTICOS E TINTAS LTDA.

Rua Padre Dehon, 3300 - Bairro Boqueirão - CEP 81.670-000 - Curitiba/PR

CNPJ 47.270.248/0001-36 - I.E. 90.957.960-34

Telefone: (41) 3042-2516

e-mail: pneuscuritiba@gmail.com

250

Curitiba, 02 de Setembro de 2022.

JOSÉ SALÉSIO MUNIZ DO AMARAL

PROPRIETARIO

RG: 7R/1.428.563

CPF: 509.124.029-20



CURITIBA COMÉRCIO DE PNEUMÁTICOS E TINTAS LTDA.

Rua Padre Dehon, 3300 - Bairro Boqueirão - CEP 81.670-000 - Curitiba/PR

CNPJ 47.270.248/0001-36 - I.E. 90.957.969-34

Telefone: (41) 3042-2516

e-mail: pneuscuritiba@gmail.com

251

DECLARAÇÃO DE IDONEIDADE

A Curitiba Comércio de Pneumáticos e Tintas Ltda EPP., com sede na cidade de Curitiba - PR, à Rua Padre Dehon, 3300 – Boqueirão – CEP 81.670-100, inscrição no CNPJ/MF sob nº 47.270.248/0001-36, Fone/Fax: (41) 3042-2516, e-mail: pneuscuritiba@gmail.com, por intermédio de seu representante legal o Sr. José Salésio Muniz do Amaral, portador da Carteira de Identidade nº 7R/1.428.563 e do CPF nº 509.124.029-20, Declaramos para os fins de direito, na qualidade de Licitante do procedimento de licitação, sob a modalidade Pregão Eletrônico, instaurado por esta Instituição, que não fomos declarados inidôneos para licitar ou contratar com o Poder Público, em qualquer de suas esferas e sob as penas da lei, e que até a presente data inexistem fatos impeditivos para a nossa habilitação, cientes da obrigatoriedade de declarar ocorrências posteriores.

Por ser expressão da verdade, firmamos a presente.

Curitiba, 02 de Setembro de 2022.

JOSÉ SALÉSIO MUNIZ DO AMARAL

PROPRIETARIO

RG: 7R/1.428.563

CPF: 509.124.029-20



CURITIBA COMÉRCIO DE PNEUMÁTICOS E TINTAS LTDA.

Rua Padre Dehon, 3300 - Bairro Boqueirão - CEP 81.670-000 - Curitiba/PR

CNPJ 47.270.248/0001-36 - I.E. 90.957.969-34

Telefone: (41) 3042-2516

e-mail: pneuscuritiba@gmail.com

252

DECLARAÇÃO

A Curitiba Comércio de Pneumáticos e Tintas Ltda EPP., com sede na cidade de Curitiba - PR, à Rua Padre Dehon, 3300 – Boqueirão – CEP 81.670-100, inscrição no CNPJ/MF sob nº 47.270.248/0001-36, Fone/Fax: (41) 3042-2516, e-mail: pneuscuritiba@gmail.com, por intermédio de seu representante legal o Sr. José Salésio Muniz do Amaral, portador da Carteira de Identidade nº 7R/1.428.563 e do CPF nº 509.124.029-20, DECLARAR, para fins do disposto que:

- a) Tem total conhecimento e concorda com as condições contidas neste edital e seus anexos.
- b) Cumpre os requisitos para a habilitação definidos no Edital e que a proposta apresentada está em conformidade com as exigências editalícias;
- c) Inexiste de fatos impeditivos para sua habilitação no certame, ciente da obrigatoriedade de declarar ocorrências posteriores.
- d) Não possui, em seu quadro de pessoal, empregado (s) menor(es) de 18 (dezoito) anos em trabalho noturno, perigoso ou insalubre e, de 16 (dezesesseis) anos, em qualquer trabalho, salvo na condição de aprendiz, a partir de 14 (quatorze) anos, nos termos do inciso XXXIII do art. 7.º da Constituição Federal;
- e) a proposta foi elaborada de forma independente, nos termos da Instrução Normativa SLTI/MP nº 2, de 16 de setembro de 2009.
- f) não possui, em sua cadeia produtiva, empregados executando trabalho degradante ou



CURITIBA COMÉRCIO DE PNEUMÁTICOS E TINTAS LTDA.

Rua Padre Dehon, 3300 - Bairro Boqueirão - CEP 81.670-000 - Curitiba/PR

CNPJ 47.270.248/0001-36 - I.E. 90.957.969-34

Telefone: (41) 3042-2516

e-mail: pneuscritiba@gmail.com

253

forçado, observando o disposto nos incisos III e IV do art. 1º e no inciso III do art. 5º da Constituição Federal;

g) os serviços são prestados por empresas que comprovem cumprimento de reserva de cargos prevista em lei para pessoa com deficiência ou para reabilitado da Previdência Social e que atendam às regras de acessibilidade previstas na legislação, conforme disposto no art. 93 da Lei nº 8.213, de 24 de julho de 1991.

h) a empresa proponente não se encontra inadimplente, nem é objeto de qualquer restrição ou notas desabonadoras junto ao cadastro de fornecedores deste Município;

i) os sócios da proponente não são servidores ou dirigentes de tal administração pública, ou responsável pela licitação;

Curitiba, 02 de Setembro de 2022.

JOSÉ SALÉSIO MUNIZ DO AMARAL

PROPRIETARIO

RG: 7R/1.428.563

CPF: 509.124.029-20



CURITIBA COMÉRCIO DE PNEUMÁTICOS E TINTAS LTDA.

Rua Padre Dehon, 3300 - Bairro Boqueirão - CEP 81.670-000 - Curitiba/PR

CNPJ 47.270.248/0001-36 - I.E. 90.957.060-34

Telefone: (41) 3042-2516

e-mail: pneuscuritiba@gmail.com

254

DECLARAÇÃO DE CONHECIMENTO DO EDITAL E ATENDIMENTO ÀS
EXIGÊNCIAS DE HABILITAÇÃO

A Curitiba Comércio de Pneumáticos e Tintas Ltda EPP., com sede na cidade de Curitiba - PR, à Rua Padre Dehon, 3300 – Boqueirão – CEP 81.670-100, inscrição no CNPJ/MF sob nº 47.270.248/0001-36, Fone/Fax: (41) 3042-2516, e-mail: pneuscuritiba@gmail.com, por intermédio de seu representante legal o Sr. José Salésio Muniz do Amaral, portador da Carteira de Identidade nº 7R/1.428.563 e do CPF nº 509.124.029-20, DECLARAR, sob as penas da lei, o pleno conhecimento de todas as informações e das condições para cumprimento das obrigações objeto da licitação e atendimento as exigências de habilitação, ciente das sanções factíveis a serem aplicadas conforme a lei 8.666/93.

Curitiba, 02 de Setembro de 2022.

JOSÉ SALÉSIO MUNIZ DO AMARAL
PROPRIETARIO
RG: 7R/1.428.563
CPF: 509.124.029-20



CURITIBA COMÉRCIO DE PNEUMÁTICOS E TINTAS LTDA.

Rua Padre Dehon, 3300 - Bairro Boqueirão - CEP 81.670-000 - Curitiba/PR

CNPJ 47.270.248/0001-36 - I.E. 90.957.969-34

Telefone: (41) 3042-2516

e-mail: pneuscuritiba@gmail.com

255

DECLARAÇÃO

A Curitiba Comércio de Pneumáticos e Tintas Ltda EPP., com sede na cidade de Curitiba - PR, à Rua Padre Dehon, 3300 – Boqueirão – CEP 81.670-100, inscrição no CNPJ/MF sob nº 47.270.248/0001-36, Fone/Fax: (41) 3042-2516, e-mail: pneuscuritiba@gmail.com, por intermédio de seu representante legal o Sr. José Salésio Muniz do Amaral, portador da Carteira de Identidade nº 7R/1.428.563 e do CPF nº 509.124.029-20:

a) **DECLARA** para os devidos fins, nunca ter sido declarada inidônea para licitar e celebrar contratos com a administração pública, e que está de acordo com as exigências do presente Edital;

b) **DECLARA** também, sob as penalidades da lei, que não existe fato superveniente impeditivo contra sua habilitação, assim como se obriga a declarar a ocorrência de fatos futuros;

c) **DECLARA** que não possui em seu quadro de pessoal empregados menores de 18 (dezoito) anos em trabalho noturno, perigoso ou insalubre e menor de 16 (dezesseis) anos em qualquer trabalho, salvo na condição de aprendiz, nos termos do inciso XXXIII do artigo 7.º da Constituição Federal de 1988;

d) **DECLARA** que está plenamente de acordo com todas as cláusulas e condições do presente Edital;

Curitiba, 02 de Setembro de 2022.

JOSÉ SALÉSIO MUNIZ DO AMARAL
PROPRIETARIO
RG: 7R/1.428.563
CPF: 509.124.029-20



CURITIBA COMÉRCIO DE PNEUMÁTICOS E TINTAS LTDA.

Rua Padre Dehon, 3300 - Bairro Boqueirão - CEP 81.670-000 - Curitiba/PR

CNPJ 47.270.248/0001-36 - I.E. 99.957.969-34

Telefone: (41) 3042-2516

e-mail: pneuscuritiba@gmail.com

256

DECLARAÇÃO

A Curitiba Comércio de Pneumáticos e Tintas Ltda EPP., com sede na cidade de Curitiba - PR, à Rua Padre Dehon, 3300 – Boqueirão – CEP 81.670-100, inscrição no CNPJ/MF sob nº 47.270.248/0001-36, Fone/Fax: (41) 3042-2516, e-mail: pneuscuritiba@gmail.com, por intermédio de seu representante legal o Sr. José Salésio Muniz do Amaral, portador da Carteira de Identidade nº 7R/1.428.563 e do CPF nº 509.124.029-20, DECLARA, para todos os fins e efeitos das

Leis Federais n.º 8.666/93 e 10.520/02, sob as penalidades cabíveis, responsabilizando-se pelo inteiro teor desta declaração, que:

- a) Recebeu em tempo hábil toda documentação pertinente e que tomou conhecimento de todas as informações e das condições do presente Edital.
- b) Possui capacidade operativa e disponibilidade financeira para atender ao objeto desta licitação

Curitiba, 02 de Setembro de 2022.

JOSÉ SALÉSIO MUNIZ DO AMARAL

PROPRIETARIO

RG: 7R/1.428.563

CPF: 509.124.029-20



CURITIBA COMÉRCIO DE PNEUMÁTICOS E TINTAS LTDA.

Rua Padre Dehon, 3300 - Bairro Boqueirão - CEP 81.670-000 - Curitiba/PR

CNPJ 47.270.248/0001-36 - I.E. 99.957.969-34

Telefone: (41) 3042-2516

e-mail: pneuscuritiba@gmail.com

257

DECLARAÇÃO DE PLENO CONHECIMENTO E DE VERACIDADE DOS DOCUMENTOS

A Curitiba Comércio de Pneumáticos e Tintas Ltda EPP., com sede na cidade de Curitiba - PR, à Rua Padre Dehon, 3300 – Boqueirão – CEP 81.670-100, inscrição no CNPJ/MF sob nº 47.270.248/0001-36, Fone/Fax: (41) 3042-2516, e-mail: pneuscuritiba@gmail.com, por intermédio de seu representante legal o Sr. José Salésio Muniz do Amaral, portador da Carteira de Identidade nº 7R/1.428.563 e do CPF nº 509.124.029-20 em cumprimento ao art. 120, II da Lei estadual no 9.433/05 e ao art. 18, §4º do Decreto no 19.896/20, e em face do quanto disposto no art. 184, inc. V, e no art. 195 da Lei estadual no 9.433/05, declaro:

(X) o pleno conhecimento e atendimento às exigências de habilitação. [ou] [exclusivamente para microempresas e empresas de pequeno porte beneficiárias da Lei Complementar nº 123/06].

(X) o pleno conhecimento e atendimento às exigências de habilitação, ressalvada, na forma do §1º do art. 43 da Lei complementar nº 123/06, a existência de restrição fiscal e/ou trabalhista. Declaro, ainda, a veracidade dos documentos por mim apresentados, sob as penas da lei.

Curitiba, 02 de Setembro de 2022.

JOSÉ SALÉSIO MUNIZ DO AMARAL

PROPRIETARIO

RG: 7R/1.428.563

CPF: 509.124.029-20



CURITIBA COMÉRCIO DE PNEUMÁTICOS E TINTAS LTDA.

Rua Padre Dehon, 3300 - Bairro Boqueirão - CEP 81.670-900 - Curitiba/PR

CNPJ 47.270.248/0001-36 - I.E. 90.957.969-34

Telefone: (41) 3042-2516

e-mail: pneuscuritiba@gmail.com

258

DECLARAÇÃO DE INEXISTÊNCIA DE IMPEDIMENTO DE LICITAR OU
CONTRATAR COM A ADMINISTRAÇÃO E INEXISTÊNCIA DE FATO
SUPERVENIENTE

A Curitiba Comércio de Pneumáticos e Tintas Ltda EPP., com sede na cidade de Curitiba - PR, à Rua Padre Dehon, 3300 – Boqueirão – CEP 81.670-100, inscrição no CNPJ/MF sob nº 47.270.248/0001-36, Fone/Fax: (41) 3042-2516, e-mail: pneuscuritiba@gmail.com, por intermédio de seu representante legal o Sr. José Salésio Muniz do Amaral, portador da Carteira de Identidade nº 7R/1.428.563 e do CPF nº 509.124.029-20, declara, sob as penas da lei, que até a presente data inexistem fatos impeditivos para sua habilitação no presente processo licitatório, ciente da obrigatoriedade de declarar, em havendo, ocorrências posteriores que o inabilite para participar de certames licitatórios sob as penas da lei.

Curitiba, 02 de Setembro de 2022.

JOSÉ SALÉSIO MUNIZ DO AMARAL

PROPRIETARIO

RG: 7R/1.428.563

CPF: 509.124.029-20



CURITIBA COMÉRCIO DE PNEUMÁTICOS E TINTAS LTDA.

Rua Padre Dehon, 3300 - Bairro Boqueirão - CEP 81.670-000 - Curitiba/PR

CNPJ 47.270.248/0001-36 - I.E. 90.957.060-34

Telefone: (41) 3042-2516

e-mail: pneuscritiba@gmail.com

259



DECLARAÇÃO REQUISITOS IBAMA, INMETRO, RTQ-41, SBC, CTF

A Curitiba Comércio de Pneumáticos e Tintas Ltda EPP., com sede na cidade de Curitiba - PR, à Rua Padre Dehon, 3300 – Boqueirão – CEP 81.670-100, inscrição no CNPJ/MF sob nº 47.270.248/0001-36, Fone/Fax: (41) 3042-2516, e-mail: pneuscritiba@gmail.com, por intermédio de seu representante legal o Sr. José Salésio Muniz do Amaral, portador da Carteira de Identidade nº 7R/1.428.563 e do CPF nº 509.124.029-20, DECLARAR que a empresa proponente atende os requisitos das exigências sobre:

- a) Certificado do INMETRO (Instituto Nacional de metrologia, Normatização e Qualidade Industrial) que teste a conformidade das normas estabelecidas na portaria nº05, de 14 de janeiro de 2000;
- b) Pneus em conformidade com a RTQ-41 (Regulamento Técnico de Pneus Novos);
- c) Aprovados para uso do símbolo de Sistema Brasileiro de Certificação (SBC);
- d) O Cadastro Técnico Federal - CTF emitido em nome do fabricante de pneus, cadastro de fabricação de pneus e similares, conforme a Resolução CONAMA nº. 416/2009, bem como Instrução Normativa IN nº 01/2010 do IBAMA – Ministério do Meio Ambiente”. CTF IBAMA do fabricante ou do **IMPORTADOR**;
- e) Os produtos ofertados são de fabricantes regularmente inscrito no “Cadastro Técnico Federal de Atividades Potencialmente Poluidoras e Utilizadoras de Recursos Ambientais” (CTF/APP), nos termos do Anexo VIII da Lei Federal nº 6.938/1981 e do Anexo I da Instrução Normativa do IBAMA nº 06/2013, cujo os objetos são oriundos da atividade de fabricação ou industrialização da Indústria Química de Fabricação de tintas, esmaltes, lacas, vernizes, impermeabilizantes, solventes esecantes



CURITIBA COMÉRCIO DE PNEUMÁTICOS E TINTAS LTDA.

Rua Padre Dehon, 3309 - Bairro Boqueirão - CEP 81.670-999 - Curitiba/PR

CNPJ 47.270.248/0001-36 - I.E 90.957.069-34

Telefone.: (41) 3042-2516

e-mail.: pneuscritiba@gmail.com

260

- f) Garantia de pneus pelo licitante fornecedor vencedor de no mínimo de 05 (cinco) anos.

Curitiba, 02 de Setembro de 2022.

JOSÉ SALÉSIO MUNIZ DO AMARAL

PROPRIETARIO

RG: 7R/1.428.563

CPF: 509.124.029-20



CURITIBA COMÉRCIO DE PNEUMÁTICOS E TINTAS LTDA.

Rua Padre Dehon, 3300 - Bairro Boqueirão - CEP 81.670-000 - Curitiba/PR

CNPJ 47.270.248/0001-36 - I.E. 90.957.960-34

Telefone: (41) 3042-2516

e-mail: pneuscritiba@gmail.com

261

8

DECLARAÇÃO EMPRESA DE PEQUENO PORTE LC 123/2006

A Curitiba Comércio de Pneumáticos e Tintas Ltda EPP., com sede na cidade de Curitiba - PR, à Rua Padre Dehon, 3300 – Boqueirão – CEP 81.670-100, inscrição no CNPJ/MF sob nº 47.270.248/0001-36, Fone/Fax: (41) 3042-2516, e-mail: pneuscritiba@gmail.com, por intermédio de seu representante legal o Sr. José Salésio Muniz do Amaral, portador da Carteira de Identidade nº 7R/1.428.563 e do CPF nº 509.124.029-20, cumpre os requisitos legais para a qualificação como EMPRESA DE PEQUENO PORTE estabelecidos pela Lei Complementar no 123, de 14.12.2006, em especial quanto ao seu art. 3º, estando apta a usufruir o tratamento favorecido estabelecido nessa Lei Complementar e no Decreto nº 6.204, de 05.09.2007.

DECLARO, ainda, que a empresa está excluída das vedações constantes do parágrafo 4º do artigo 3º da Lei Complementar nº 123, de 14.12.2006, e que se compromete a promover a regularização de eventuais defeitos ou restrições existentes na documentação exigida para efeito de regularidade fiscal, caso seja declarada vencedora do certame nos termos do artigo 43 e seus parágrafos no prazo Máximo de 04 dias úteis.

Curitiba, 02 de Setembro de 2022.

JOSÉ SALÉSIO MUNIZ DO AMARAL
PROPRIETARIO
RG: 7R/1.428.563
CPF: 509.124.029-20



CRC 029.453/O-0 PR TEL: (041) 3372-9088

**DECLARAÇÃO DE RECEITA BRUTA ENQUADRAMENTO NA LEI COMPLEMENTAR
Nº. 123/ 06**

A empresa CURITIBA COMERCIO DE PNEUMATICOS E TINTAS LTDA, inscrita no CNPJ sob o n.º 47.270.248/0001-36, localizada RUA PADRE DEHON, 3300 – CURITIBA-PR, neste ato representada pelo sócio administrador JOSE SALESIO MUNIZ DO AMARAL, inscrito no CPF sob o n.º 509.124.029-20, DECLARA, sob as penalidades da lei, atestando que a receita bruta da parte autora, em cada ano-calendário, enquadra-se na forma do inc. II, do art. 3º, da Lei Complementar nº 123/2006 como EPP (Empresa de Pequeno Porte).

Curitiba, 15 de Agosto de 2022.

JOSE SALESIO MUNIZ DO
AMARAL:50912402920
Assinado de forma digital por
JOSE SALESIO MUNIZ DO
AMARAL:50912402920
Dados: 2022.08.18 09:18:08 -03'00'

JOSE SALESIO MUNIZ DO AMARAL

VALMOR
CIPRIANI:58321276920
Assinado de forma digital por
VALMOR CIPRIANI:58321276920
Dados: 2022.08.15 16:33:56 -03'00'

VALMOR CIPRIANI
CPF nº 583.212.769-20
CRC 029.453/O-0



CURITIBA COMÉRCIO DE PNEUMÁTICOS E TINTAS LTDA.

Rua Padre Dehon, 3300 - Bairro Boqueirão - CEP 81.670-000 - Curitiba/PR

CNPJ 47.270.248/0001-36 - I.E 90.957.060-34

Telefone: (41) 3042-2516

e-mail: pneuscuritiba@gmail.com

263

DECLARAÇÃO ISENÇÃO DO INMETRO PARA PNEUS AGRICOLAS, EMPILHADEIRAS, EQUIPAMENTOS E CAMARAS/PROTETORES

A CURITIBA COMÉRCIO DE PNEUMÁTICOS E TINTAS LTDA EPP., com sede na cidade de Curitiba - PR, à Rua Padre Dehon, 3300 – Boqueirão – CEP 81.670-100, inscrição no CNPJ/MF sob nº 47.270.248/0001-36, Fone/Fax: (41) 3042-2516, e-mail: pneuscuritiba@gmail.com, por intermédio de seu representante legal o Sr. José Salésio Muniz do Amaral, portador da Carteira de Identidade nº 7R/1.428.563 e do CPF nº 509.124.029-20, declara que, seguindo portaria do INMETRO (Portaria n.º 292, de 12 de junho de 2012.), que Pneus Agrícola, de Empilhadeiras, Equipamentos que são utilizados fora de Estradas e Câmaras/Protetores estão dispensados da apresentação do Selo do Inmetro por não serem utilizados em vias Públicas. Assim nenhuma marca possui o Selo do Inmetro.

“Segue em anexo Portaria n.º 292, de 12 de junho de 2012

Anexo D

Estão excluídos da avaliação de desempenho:

- pneus de construção diagonal;
- pneus destinados a uso exclusivamente temporário;
- pneus para motocicletas, motonetas e ciclomotores;
- pneus para veículos de coleção;
- pneus para uso agrícola e fora de estrada;
- pneus para uso em competições;
- pneus para uso exclusivamente não rodoviário;
- pneus para uso militar;
- pneus para empilhadeiras.”

Curitiba, 28 de Setembro de 2022.

JOSÉ SALÉSIO MUNIZ DO AMARAL
PROPRIETARIO
RG: 7R/1.428.563
CPF: 509.124.029-20

	Ministério do Meio Ambiente Instituto Brasileiro do Meio Ambiente e dos Recursos Naturais Renováveis						
CADASTRO TÉCNICO FEDERAL CONSULTA PÚBLICA A CERTIFICADO DE REGULARIDADE - CR							
Registro n.º:	5557517	Data da consulta:	19/09/2022	CR emitido em:	20/07/2022	CR válido até:	20/10/2022
Dados básicos							
CNPJ:	00.616.970/0001-16						
Razão social:	TECLUB INDUSTRIA E COMERCIO DE LUBRIFICANTES LTDA ME						
Nome fantasia:	TECLUB LUBRIFICANTES						
Data de abertura:	15/05/1995						
Endereço							
Logradouro:	RUA TAVARES DE LYRA			Complemento:	B		
N.º:	2891			Município:	SAO JOSE DOS PINHAIS		
Bairro:	AFONSO PENA			UF:	PR		
CEP:	83065-180						
Cadastro Técnico Federal de Atividades Potencialmente Poluidoras e Utilizadoras de Recursos Ambientais – CTF/APP							
Categoria				Detalhe			
15 - Indústria Química				2 - Fabricação de produtos derivados do processamento de petróleo, de rochas betuminosas e da madeira			
Conforme dados disponíveis na presente data, a pessoa jurídica acima possui Certificado de Regularidade em conformidade com as obrigações cadastrais e de prestação de informações ambientais sobre as atividades desenvolvidas sob controle e fiscalização do Ibama, por meio do CTF/APP.							
O certificado de regularidade emitido pelo CTF/APP não desobriga a pessoa inscrita de obter licenças, autorizações, permissões, concessões, alvarás e demais documentos exigíveis por instituições federais, estaduais, distritais ou municipais para o exercício de suas atividades.							
O Certificado de Regularidade do CTF/APP não habilita o transporte e produtos e subprodutos florestais e faunísticos.							
Fechar							



Ministério do Meio Ambiente
Instituto Brasileiro do Meio Ambiente e dos Recursos Naturais Renováveis



CADASTRO TÉCNICO FEDERAL
CONSULTA PÚBLICA A CERTIFICADO DE REGULARIDADE - CR

Registro n.º: 216410 Data da consulta: 19/09/2022 CR emitido em: 05/09/2022 CR válido até: 05/12/2022

Dados básicos

CNPJ: 61.077.079/0001-43
Razão social: MAGGION INDUSTRIAS DE PNEUS E MAQUINAS LTDA
Nome fantasia: MAGGION
Data de abertura: 26/10/1957

Endereço

Logradouro: RUA JOSE CAMPANELLA Complemento: ATUAL 467
N.º: 501 Município: GUARULHOS
Bairro: MACEDO UF: SP
CEP: 07112-100

Cadastro Técnico Federal de Atividades Potencialmente Poluidoras e Utilizadoras de Recursos Ambientais – CTF/APP

9 - Indústria de Borracha	6 - Fabricação de pneumáticos
Categoria	Detalhe

Conforme dados disponíveis na presente data, a pessoa jurídica acima possui Certificado de Regularidade em conformidade com as obrigações cadastrais e de prestação de informações ambientais sobre as atividades desenvolvidas sob controle e fiscalização do Ibama, por meio do CTF/APP.

O certificado de regularidade emitido pelo CTF/APP não desobriga a pessoa inscrita de obter licenças, autorizações, permissões, concessões, alvarás e demais documentos exigíveis por instituições federais, estaduais, distritais ou municipais para o exercício de suas atividades.

O Certificado de Regularidade do CTF/APP não habilita o transporte e produtos e subprodutos florestais e faunísticos.

Fechar



Ministério do Meio Ambiente
Instituto Brasileiro do Meio Ambiente e dos Recursos Naturais Renováveis



CADASTRO TÉCNICO FEDERAL
CONSULTA PÚBLICA A CERTIFICADO DE REGULARIDADE - CR

Registro n.º: 49540 Data da consulta: 19/09/2022 CR emitido em: 26/07/2022 CR válido até: 26/10/2022

Dados básicos

CNPJ: 34.274.233/0266-75
Razão social: VIBRA ENERGIA S.A. - LUB
Nome fantasia: FABRICA DE LUBRIFICANTES - LUB
Data de abertura: 12/11/1971

Endereço

Logradouro: AV. FABOR, SN Complemento: SN
N.º: SN Município: DUQUE DE CAXIAS
Bairro: CAMPOS ELISEOS UF: RJ
CEP: 25225-030

Cadastro Técnico Federal de Atividades Potencialmente Poluidoras e Utilizadoras de Recursos Ambientais – CTF/APP

Categoria	Detalhe
21 - Atividades não relacionadas no Anexo VIII da Lei nº 6.938/1981	3 - Utilização de substâncias controladas - Protocolo de Montreal
15 - Indústria Química	23 - Fab. de prod deriv do processam. de petróleo, de rochas betumin e da madeira - Res CONAMA 362/2005: art. 2º, XIV
15 - Indústria Química	2 - Fabricação de produtos derivados do processamento de petróleo, de rochas betuminosas e da madeira
18 - Transporte, Terminais, Depósitos e Comércio	17 - Comércio de produtos químicos e produtos perigosos - Convenção de Estocolmo / PI nº 292/1989
20 - Uso de Recursos Naturais	61 - Silvicultura - Lei nº 12.651/2012: art. 35, § 1º

Conforme dados disponíveis na presente data, a pessoa jurídica acima possui Certificado de Regularidade em conformidade com as obrigações cadastrais e de prestação de informações ambientais sobre as atividades desenvolvidas sob controle e fiscalização do Ibama, por meio do CTF/APP.

O certificado de regularidade emitido pelo CTF/APP não desobriga a pessoa inscrita de obter licenças, autorizações, permissões, concessões, alvarás e demais documentos exigíveis por instituições federais, estaduais, distritais ou municipais para o exercício de suas atividades.

O Certificado de Regularidade do CTF/APP não habilita o transporte e produtos e subprodutos florestais e faunísticos.

Cadastro Técnico Federal de Atividades e Instrumentos de Defesa Ambiental - CTF/AIDA

Código	Atividade
0004-00	Gerenciamento de resíduos sólidos não perigosos - Lei nº 12.305/2010

Conforme dados disponíveis na presente data, a pessoa jurídica acima possui Certificado de Regularidade, em conformidade com as obrigações cadastrais do CTF/AIDA.

A inscrição no CTF/AIDA constitui declaração, pela pessoa jurídica, de observância dos padrões técnicos normativos estabelecidos pela Associação Brasileira de Normas Técnicas – ABNT, pelo Instituto Nacional de Metrologia, Qualidade e Tecnologia – INMETRO e pelo Conselho Nacional de Meio Ambiente – CONAMA.

O Certificado de Regularidade emitido pelo CTF/AIDA não desobriga a pessoa inscrita de obter licenças, autorizações, permissões, concessões, alvarás e demais documentos exigíveis por instituições federais, estaduais, distritais ou municipais para o exercício de suas atividades, especialmente os documentos de responsabilidade técnica, qualquer o tipo e conforme regulamentação do respectivo Conselho de Fiscalização Profissional, quando exigíveis.

O Certificado de Regularidade no CTF/AIDA não produz qualquer efeito quanto à qualificação e à habilitação técnica da pessoa jurídica inscrita.

Fechar



Ministério do Meio Ambiente
Instituto Brasileiro do Meio Ambiente e dos Recursos Naturais Renováveis



CADASTRO TÉCNICO FEDERAL
CONSULTA PÚBLICA A CERTIFICADO DE REGULARIDADE - CR

Registro n.º: Data da consulta: CR emitido em: CR válido até:

Dados básicos

CNPJ:
Razão social:
Nome fantasia:
Data de abertura:

Endereço

Logradouro: Complemento:
N.º: Município:
Bairro: UF:
CEP:

Cadastro Técnico Federal de Atividades Potencialmente Poluidoras e Utilizadoras de Recursos Ambientais – CTF/APP

Categoria	Detalhe
21 - Atividades não relacionadas no Anexo VIII da Lei nº 6.938/1981	45 - Importação de pneus e similares - Resolução CONAMA nº 416/2009
21 - Atividades não relacionadas no Anexo VIII da Lei nº 6.938/1981	44 - Importação de veículos automotores para fins de comercialização - Lei nº 8.723/1993
18 - Transporte, Terminais, Depósitos e Comércio	6 - Comércio de combustíveis e derivados de petróleo
18 - Transporte, Terminais, Depósitos e Comércio	7 - Comércio de produtos químicos e produtos perigosos
18 - Transporte, Terminais, Depósitos e Comércio	81 - Comércio de produtos químicos e produtos perigosos - Resolução CONAMA nº 401/2008
20 - Uso de Recursos Naturais	21 - Importação ou exportação de fauna nativa brasileira
20 - Uso de Recursos Naturais	22 - Importação ou exportação de flora nativa brasileira

Conforme dados disponíveis na presente data, a pessoa jurídica acima possui Certificado de Regularidade em conformidade com as obrigações cadastrais e de prestação de informações ambientais sobre as atividades desenvolvidas sob controle e fiscalização do Ibama, por meio do CTF/APP.

O certificado de regularidade emitido pelo CTF/APP não desobriga a pessoa inscrita de obter licenças, autorizações, permissões, concessões, alvarás e demais documentos exigíveis por instituições federais, estaduais, distritais ou municipais para o exercício de suas atividades.

O Certificado de Regularidade do CTF/APP não habilita o transporte e produtos e subprodutos florestais e faunísticos.

Fechar



Ministério do Meio Ambiente
Instituto Brasileiro do Meio Ambiente e dos Recursos Naturais Renováveis



CADASTRO TÉCNICO FEDERAL
CONSULTA PÚBLICA A CERTIFICADO DE REGULARIDADE - CR

Registro n.º: 684963 Data da consulta: 19/09/2022 CR emitido em: 21/08/2022 CR válido até: 21/11/2022

Dados básicos

CNPJ: 02.468.496/0001-58
Razão social: JUPITER BATERIAS E COMPONENTES LTDA
Nome fantasia: BATERIAS JUPITER
Data de abertura: 16/03/2005

Endereço

Logradouro: RODOVIA PR 323 Complemento: KM 228
N.º: S/Nº Município: CIANORTE
Bairro: ZONA RURAL UF: PR
CEP: 87200-001

Cadastro Técnico Federal de Atividades Potencialmente Poluidoras e Utilizadoras de Recursos Ambientais – CTF/APP

<u>Categoria</u>	<u>Detalhe</u>
5 - Indústria de material Elétrico, Eletrônico e Comunicações	1 - Fabricação de pilhas, baterias e outros acumuladores
18 - Transporte, Terminais, Depósitos e Comércio	1 - Transporte de cargas perigosas

Conforme dados disponíveis na presente data, a pessoa jurídica acima possui Certificado de Regularidade em conformidade com as obrigações cadastrais e de prestação de informações ambientais sobre as atividades desenvolvidas sob controle e fiscalização do Ibama, por meio do CTF/APP.

O certificado de regularidade emitido pelo CTF/APP não desobriga a pessoa inscrita de obter licenças, autorizações, permissões, concessões, alvarás e demais documentos exigíveis por instituições federais, estaduais, distritais ou municipais para o exercício de suas atividades.

O Certificado de Regularidade do CTF/APP não habilita o transporte e produtos e subprodutos florestais e faunísticos.

Fechar



Ministério do Meio Ambiente
Instituto Brasileiro do Meio Ambiente e dos Recursos Naturais Renováveis

CADASTRO TÉCNICO FEDERAL
CONSULTA PÚBLICA A CERTIFICADO DE REGULARIDADE - CR



Registro n.º: 4655906 Data da consulta: 23/06/2021 CR emitido em: 31/05/2021 CR válido até: 31/08/2021

Dados básicos

CNPJ: 11.061.886/0001-08
Razão social: ITAQUA IND. E COM. DE SUPRIMENTOS GRAFICOS LTDA
Nome fantasia: ITAQUA INDUSTRIA
Data de abertura: 02/06/2009

Endereço

Logradouro: ESTRADA DO TABOAO DO PARATEI Complemento: KM 3,5
N.º: S/N Município: MOGI DAS CRUZES
Bairro: TABOAO UF: SP
CEP: 08772-010

Cadastro Técnico Federal de Atividades Potencialmente Poluidoras e Utilizadoras de Recursos Ambientais - CTF/APP

Categoria	Detalhe
15 - Indústria Química	10 - Fabricação de tintas, esmaltes, lacas, vernizes, impermeabilizantes, solventes e secantes
15 - Indústria Química	1 - Produção de substâncias e fabricação de produtos químicos
18 - Transporte, Terminais, Depósitos e Comércio	1 - Transporte de cargas perigosas

Conforme dados disponíveis na presente data, a pessoa jurídica acima possui Certificado de Regularidade em conformidade com as obrigações cadastrais e de prestação de informações ambientais sobre as atividades desenvolvidas sob controle e fiscalização do Ibama, por meio do CTF/APP.

O certificado de regularidade emitido pelo CTF/APP não desobriga a pessoa inscrita de obter licenças, autorizações, permissões, concessões, alvarás e demais documentos exigíveis por instituições federais, estaduais, distritais ou municipais para o exercício de suas atividades.

O Certificado de Regularidade do CTF/APP não habilita o transporte e produtos e subprodutos florestais e faunísticos.

Fechar



Ministério do Meio Ambiente
Instituto Brasileiro do Meio Ambiente e dos Recursos Naturais Renováveis

CADASTRO TÉCNICO FEDERAL
CONSULTA PÚBLICA A CERTIFICADO DE REGULARIDADE - CR

Registro n.º: 208348 Data da consulta: 19/09/2022 CR emitido em: 22/07/2022 CR válido até: 22/10/2022

Dados básicos

CNPJ: 77.575.330/0001-30
Razão social: INGRAX INDÚSTRIA E COMÉRCIO DE GRAXAS S/A
Nome fantasia: INGRAX
Data de abertura: 01/11/1977

Endereço

Logradouro: RUA SENEGÁLIA, 181 Complemento:
N.º: 181 Município: COLOMBO
Bairro: ATUBA UF: PR
CEP: 83413-250

Cadastro Técnico Federal de Atividades Potencialmente Poluidoras e Utilizadoras de Recursos Ambientais – CTF/APP

Categoria	Detalhe
15 - Indústria Química	23 - Fab. de prod deriv do processam. de petróleo, de rochas betumin e da madeira - Res CONAMA 362/2005: art. 2º, XIV
15 - Indústria Química	2 - Fabricação de produtos derivados do processamento de petróleo, de rochas betuminosas e da madeira

Conforme dados disponíveis na presente data, a pessoa jurídica acima possui Certificado de Regularidade em conformidade com as obrigações cadastrais e de prestação de informações ambientais sobre as atividades desenvolvidas sob controle e fiscalização do Ibama, por meio do CTF/APP.

O certificado de regularidade emitido pelo CTF/APP não desobriga a pessoa inscrita de obter licenças, autorizações, permissões, concessões, alvarás e demais documentos exigíveis por instituições federais, estaduais, distritais ou municipais para o exercício de suas atividades.

O Certificado de Regularidade do CTF/APP não habilita o transporte e produtos e subprodutos florestais e faunísticos.

Fechar



Ministério do Meio Ambiente
Instituto Brasileiro do Meio Ambiente e dos Recursos Naturais Renováveis

CADASTRO TÉCNICO FEDERAL
CONSULTA PÚBLICA A CERTIFICADO DE REGULARIDADE - CR



Registro n.º: 19876 Data da consulta: 23/06/2021 CR emitido em: 26/05/2021 CR válido até: 26/08/2021

Dados básicos

CNPJ: 60.500.246/0001-54
Razão social: GOODYEAR DO BRASIL PRODUTOS DE BORRACHA LTDA
Nome fantasia: GOODYEAR DO BRASIL PRODUTOS DE BORRACHA LTDA
Data de abertura: 13/07/1939

Endereço

Logradouro: RUA INTENDENCIA Complemento: PORTÃO A PREDIO ADM
N.º: 91 Município: SAO PAULO
Bairro: BRAS UF: SP
CEP: 03015-010

Cadastro Técnico Federal de Atividades Potencialmente Poluidoras e Utilizadoras de Recursos Ambientais – CTF/APP

Categoria

21 - Atividades não relacionadas no Anexo VIII da Lei nº 6.938/1981

Detalhe



45 - Importação de pneus e similares - Resolução CONAMA nº 416/2009

Conforme dados disponíveis na presente data, a pessoa jurídica acima possui Certificado de Regularidade em conformidade com as obrigações cadastrais e de prestação de informações ambientais sobre as atividades desenvolvidas sob controle e fiscalização do Ibama, por meio do CTF/APP.

O certificado de regularidade emitido pelo CTF/APP não desobriga a pessoa inscrita de obter licenças, autorizações, permissões, concessões, alvarás e demais documentos exigíveis por instituições federais, estaduais, distritais ou municipais para o exercício de suas atividades.

O Certificado de Regularidade do CTF/APP não habilita o transporte e produtos e subprodutos florestais e faunísticos.

Fechar

 Ministério do Meio Ambiente Instituto Brasileiro do Meio Ambiente e dos Recursos Naturais Renováveis			
CADASTRO TÉCNICO FEDERAL CONSULTA PÚBLICA A CERTIFICADO DE REGULARIDADE - CR			
Registro n.º:	5477464	Data da consulta:	19/09/2022
CR emitido em:	20/07/2022	CR válido até:	20/10/2022
Dados básicos			
CNPJ:	08.888.040/0007-19		
Razão social:	CP COMERCIAL S/A		
Nome fantasia:	CANTU PNEUS		
Data de abertura:	23/08/2010		
Endereço			
Logradouro:	ROD ANTONIO HEIL	Complemento:	KM 01 SALA 15
N.º:	800	Município:	ITAJAI
Bairro:	ITAIPAVA	UF:	SC
CEP:	88316-001		
Cadastro Técnico Federal de Atividades Potencialmente Poluidoras e Utilizadoras de Recursos Ambientais – CTF/APP			
Categoria		Detalhe	
21 - Atividades não relacionadas no Anexo VIII da Lei nº 6.938/1981		45 - Importação de pneus e similares - Resolução CONAMA nº 416/2009	
<p>Conforme dados disponíveis na presente data, a pessoa jurídica acima possui Certificado de Regularidade em conformidade com as obrigações cadastrais e de prestação de informações ambientais sobre as atividades desenvolvidas sob controle e fiscalização do Ibama, por meio do CTF/APP.</p> <p>O certificado de regularidade emitido pelo CTF/APP não desobriga a pessoa inscrita de obter licenças, autorizações, permissões, concessões, alvarás e demais documentos exigíveis por instituições federais, estaduais, distritais ou municipais para o exercício de suas atividades.</p> <p>O Certificado de Regularidade do CTF/APP não habilita o transporte e produtos e subprodutos florestais e faunísticos.</p>			
<input type="button" value="Fechar"/>			



Ministério do Meio Ambiente
Instituto Brasileiro do Meio Ambiente e dos Recursos Naturais Renováveis

CADASTRO TÉCNICO FEDERAL
CONSULTA PÚBLICA A CERTIFICADO DE REGULARIDADE - CR

Registro n.º: 6080172 Data da consulta: 19/09/2022 CR emitido em: 13/09/2022 CR válido até: 13/12/2022

Dados básicos

CNPJ: 13.773.997/0001-64
Razão social: YARO COMERCIO E IMPORTACAO LTDA
Nome fantasia: YARO COMERCIO E IMPORTACAO LTDA
Data de abertura: 25/05/2011

Endereço

Logradouro: AV MARINGA Complemento: BARRACAO D1 E D2
N.º: 1354 Município: PINHAIS
Bairro: EMILIANO PERNETA UF: PR
CEP: 83324-442

Cadastro Técnico Federal de Atividades Potencialmente Poluidoras e Utilizadoras de Recursos Ambientais – CTF/APP

Categoria	Detalhe
21 - Atividades não relacionadas no Anexo VIII da Lei nº 6.938/1981	45 - Importação de pneus e similares - Resolução CONAMA nº 416/2009

Conforme dados disponíveis na presente data, a pessoa jurídica acima possui Certificado de Regularidade em conformidade com as obrigações cadastrais e de prestação de informações ambientais sobre as atividades desenvolvidas sob controle e fiscalização do Ibama, por meio do CTF/APP.

O certificado de regularidade emitido pelo CTF/APP não desobriga a pessoa inscrita de obter licenças, autorizações, permissões, concessões, alvarás e demais documentos exigíveis por instituições federais, estaduais, distritais ou municipais para o exercício de suas atividades.

O Certificado de Regularidade do CTF/APP não habilita o transporte e produtos e subprodutos florestais e faunísticos.

Fechar



Ministério do Meio Ambiente
Instituto Brasileiro do Meio Ambiente e dos Recursos Naturais Renováveis

CADASTRO TÉCNICO FEDERAL
CONSULTA PÚBLICA A CERTIFICADO DE REGULARIDADE - CR

Registro n.º: 220100 Data da consulta: 19/09/2022 CR emitido em: 27/06/2022 CR válido até: 27/09/2022

Dados básicos

CNPJ: 02.859.316/0001-69
Razão social: TECHNIC DO BRASIL LTDA
Nome fantasia: TECHNIC PNEUS
Data de abertura: 19/11/1998

Endereço

Logradouro: RUA VEREADOR JOSÉ NANJI Complemento:
N.º: 335 Município: SANTO ANDRE
Bairro: PARQUE JAÇATUBA UF: SP
CEP: 09290-415

Cadastro Técnico Federal de Atividades Potencialmente Poluidoras e Utilizadoras de Recursos Ambientais – CTF/APP

Categoria	Detalhe
21 - Atividades não relacionadas no Anexo VIII da Lei nº 6.938/1981	45 - Importação de pneus e similares - Resolução CONAMA nº 416/2009
9 - Indústria de Borracha	6 - Fabricação de pneumáticos

Conforme dados disponíveis na presente data, a pessoa jurídica acima possui Certificado de Regularidade em conformidade com as obrigações cadastrais e de prestação de informações ambientais sobre as atividades desenvolvidas sob controle e fiscalização do Ibama, por meio do CTF/APP.

O certificado de regularidade emitido pelo CTF/APP não desobriga a pessoa inscrita de obter licenças, autorizações, permissões, concessões, alvarás e demais documentos exigíveis por instituições federais, estaduais, distritais ou municipais para o exercício de suas atividades.

O Certificado de Regularidade do CTF/APP não habilita o transporte e produtos e subprodutos florestais e faunísticos.

Fechar



Ministério do Meio Ambiente
Instituto Brasileiro do Meio Ambiente e dos Recursos Naturais Renováveis

**CADASTRO TÉCNICO FEDERAL
CONSULTA PÚBLICA A CERTIFICADO DE REGULARIDADE - CR**

Registro n.º: Data da consulta: CR emitido em: CR válido até:

Dados básicos

CNPJ:
Razão social:
Nome fantasia:
Data de abertura:

Endereço

Logradouro: Complemento:
N.º: Município:
Bairro: UF:
CEP:

Cadastro Técnico Federal de Atividades Potencialmente Poluidoras e Utilizadoras de Recursos Ambientais – CTF/APP

Categoria

Detalhe

Conforme dados disponíveis na presente data, a pessoa jurídica acima possui Certificado de Regularidade em conformidade com as obrigações cadastrais e de prestação de informações ambientais sobre as atividades desenvolvidas sob controle e fiscalização do Ibama, por meio do CTF/APP.

O certificado de regularidade emitido pelo CTF/APP não desobriga a pessoa inscrita de obter licenças, autorizações, permissões, concessões, alvarás e demais documentos exigíveis por instituições federais, estaduais, distritais ou municipais para o exercício de suas atividades.

O Certificado de Regularidade do CTF/APP não habilita o transporte e produtos e subprodutos florestais e faunísticos.

Fechar



Ministério do Meio Ambiente
Instituto Brasileiro do Meio Ambiente e dos Recursos Naturais Renováveis

**CADASTRO TÉCNICO FEDERAL
CONSULTA PÚBLICA A CERTIFICADO DE REGULARIDADE - CR**

Registro n.º: Data da consulta: CR emitido em: CR válido até:

Dados básicos

CNPJ:
Razão social:
Nome fantasia:
Data de abertura:

Endereço

Logradouro: Complemento:
N.º: Município:
Bairro: UF:
CEP:

Cadastro Técnico Federal de Atividades Potencialmente Poluidoras e Utilizadoras de Recursos Ambientais – CTF/APP

Categoria



Detalhe

Conforme dados disponíveis na presente data, a pessoa jurídica acima possui Certificado de Regularidade em conformidade com as obrigações cadastrais e de prestação de informações ambientais sobre as atividades desenvolvidas sob controle e fiscalização do Ibama, por meio do CTF/APP.

O certificado de regularidade emitido pelo CTF/APP não desobriga a pessoa inscrita de obter licenças, autorizações, permissões, concessões, alvarás e demais documentos exigíveis por instituições federais, estaduais, distritais ou municipais para o exercício de suas atividades.

O Certificado de Regularidade do CTF/APP não habilita o transporte e produtos e subprodutos florestais e faunísticos.

Fechar

 Ministério do Meio Ambiente Instituto Brasileiro do Meio Ambiente e dos Recursos Naturais Renováveis			
CADASTRO TÉCNICO FEDERAL CONSULTA PÚBLICA A CERTIFICADO DE REGULARIDADE - CR			
Registro n.º:	499850	Data da consulta:	19/09/2022
		CR emitido em:	27/06/2022
		CR válido até:	27/09/2022
Dados básicos			
CNPJ:	00.934.658/0001-70		
Razão social:	TORTUGA PRODUTOS DE BORRACHA LTDA		
Nome fantasia:	TORTUGA CAMARAS DE AR		
Data de abertura:	25/11/1995		
Endereço			
Logradouro:	AVENIDA DAS ARAUCARIAS	Complemento:	
N.º:	5.500	Município:	ARAUCARIA
Bairro:	CIAR	UF:	PR
CEP:	83707-065		
Cadastro Técnico Federal de Atividades Potencialmente Poluidoras e Utilizadoras de Recursos Ambientais – CTF/APP			
Categoria		Detalhe	
21 - Atividades não relacionadas no Anexo VIII da Lei nº 6.938/1981		45 - Importação de pneus e similares - Resolução CONAMA nº 416/2009	
9 - Indústria de Borracha		6 - Fabricação de pneumáticos	
<p>Conforme dados disponíveis na presente data, a pessoa jurídica acima possui Certificado de Regularidade em conformidade com as obrigações cadastrais e de prestação de informações ambientais sobre as atividades desenvolvidas sob controle e fiscalização do Ibama, por meio do CTF/APP.</p> <p>O certificado de regularidade emitido pelo CTF/APP não desobriga a pessoa inscrita de obter licenças, autorizações, permissões, concessões, alvarás e demais documentos exigíveis por instituições federais, estaduais, distritais ou municipais para o exercício de suas atividades.</p> <p>O Certificado de Regularidade do CTF/APP não habilita o transporte e produtos e subprodutos florestais e faunísticos.</p>			
Cadastro Técnico Federal de Atividades e Instrumentos de Defesa Ambiental - CTF/AIDA			
Código		Atividade	
		Nenhum Registro Encontrado	
<p>Conforme dados disponíveis na presente data, a pessoa jurídica acima possui Certificado de Regularidade, em conformidade com as obrigações cadastrais do CTF/AIDA.</p> <p>A inscrição no CTF/AIDA constitui declaração, pela pessoa jurídica, de observância dos padrões técnicos normativos estabelecidos pela Associação Brasileira de Normas Técnicas – ABNT, pelo Instituto Nacional de Metrologia, Qualidade e Tecnologia – INMETRO e pelo Conselho Nacional de Meio Ambiente - CONAMA.</p> <p>O Certificado de Regularidade emitido pelo CTF/AIDA não desobriga a pessoa inscrita de obter licenças, autorizações, permissões, concessões, alvarás e demais documentos exigíveis por instituições federais, estaduais, distritais ou municipais para o exercício de suas atividades, especialmente os documentos de responsabilidade técnica, qualquer o tipo e conforme regulamentação do respectivo Conselho de Fiscalização Profissional, quando exigíveis.</p> <p>O Certificado de Regularidade no CTF/AIDA não produz qualquer efeito quanto à qualificação e à habilitação técnica da pessoa jurídica inscrita.</p>			
Fechar			



Ministério do Meio Ambiente
Instituto Brasileiro do Meio Ambiente e dos Recursos Naturais Renováveis

CADASTRO TÉCNICO FEDERAL
CONSULTA PÚBLICA A CERTIFICADO DE REGULARIDADE - CR

Registro n.º: 73619 Data da consulta: 18/11/2021 CR emitido em: 08/11/2021 CR válido até: 08/02/2022

Dados básicos

CNPJ: 59.179.838/0003-07
Razão social: PIRELLI PNEUS LTDA
Nome fantasia: PIRELLI
Data de abertura: 01/01/1976

Endereço

Logradouro: AV ELI CORREA Complemento:
N.º: 1610 Município: GRAVATAI
Bairro: PARQUE DOS ANJOS UF: RS
CEP: 94190-000

Cadastro Técnico Federal de Atividades Potencialmente Poluidoras e Utilizadoras de Recursos Ambientais – CTF/APP

<u>Categoria</u>	<u>Detalhe</u>
21 - Atividades não relacionadas no Anexo VIII da Lei nº 6.938/1981	45 - Importação de pneus e similares - Resolução CONAMA nº 416/2009
9 - Indústria de Borracha	6 - Fabricação de pneumáticos

Conforme dados disponíveis na presente data, a pessoa jurídica acima possui Certificado de Regularidade em conformidade com as obrigações cadastrais e de prestação de informações ambientais sobre as atividades desenvolvidas sob controle e fiscalização do Ibama, por meio do CTF/APP.

O certificado de regularidade emitido pelo CTF/APP não desobriga a pessoa inscrita de obter licenças, autorizações, permissões, concessões, alvarás e demais documentos exigíveis por instituições federais, estaduais, distritais ou municipais para o exercício de suas atividades.

O Certificado de Regularidade do CTF/APP não habilita o transporte e produtos e subprodutos florestais e faunísticos.

Fechar



Ministério do Meio Ambiente
Instituto Brasileiro do Meio Ambiente e dos Recursos Naturais Renováveis

CADASTRO TÉCNICO FEDERAL
CONSULTA PÚBLICA A CERTIFICADO DE REGULARIDADE - CR

Registro n.º: 2551234 Data da consulta: 19/09/2022 CR emitido em: 14/07/2022 CR válido até: 14/10/2022

Dados básicos

CNPJ: 09.398.976/0001-39

Razão social: IMPPAR IMPORTADORA PARANAENSE LTDA-EPP

Nome fantasia: IMPPAR

Data de abertura: 19/02/2008

Endereço

Logradouro: AV PARANA

Complemento:

N.º: 5678

Município: UMUARAMA

Bairro: ZONA 3

UF: PR

CEP: 87502-000

Cadastro Técnico Federal de Atividades Potencialmente Poluidoras e Utilizadoras de Recursos Ambientais – CTF/APP

<u>Categoria</u>	<u>Detalhe</u>
21 - Atividades não relacionadas no Anexo VIII da Lei nº 6.938/1981	45 - Importação de pneus e similares - Resolução CONAMA nº 416/2009
18 - Transporte, Terminais, Depósitos e Comércio	6 - Comércio de combustíveis e derivados de petróleo

Conforme dados disponíveis na presente data, a pessoa jurídica acima possui Certificado de Regularidade em conformidade com as obrigações cadastrais e de prestação de informações ambientais sobre as atividades desenvolvidas sob controle e fiscalização do Ibama, por meio do CTF/APP.

O certificado de regularidade emitido pelo CTF/APP não desobriga a pessoa inscrita de obter licenças, autorizações, permissões, concessões, alvarás e demais documentos exigíveis por instituições federais, estaduais, distritais ou municipais para o exercício de suas atividades.

O Certificado de Regularidade do CTF/APP não habilita o transporte e produtos e subprodutos florestais e faunísticos.

Fechar



Ministério do Meio Ambiente
Instituto Brasileiro do Meio Ambiente e dos Recursos Naturais Renováveis



**CADASTRO TÉCNICO FEDERAL
CONSULTA PÚBLICA A CERTIFICADO DE REGULARIDADE - CR**

Registro n.º: 5458662 Data da consulta: 19/09/2022 CR emitido em: 23/08/2022 CR válido até: 23/11/2022

Dados básicos

CNPJ: 13.816.470/0001-70
Razão social: SUMITOMO RUBBER DO BRASIL
Nome fantasia: SUMITOMO RUBBER DO BRASIL
Data de abertura: 08/06/2011

Endereço

Logradouro: RUA FRANCISCO FERREIRA DA CRUZ Complemento:
N.º: 4656 Município: FAZENDA RIO GRANDE
Bairro: EUCALIPTO UF: PR
CEP: 83820-293

Cadastro Técnico Federal de Atividades Potencialmente Poluidoras e Utilizadoras de Recursos Ambientais – CTF/APP

Categoria	Detalhe
21 - Atividades não relacionadas no Anexo VIII da Lei nº 6.938/1981	45 - Importação de pneus e similares - Resolução CONAMA nº 416/2009
21 - Atividades não relacionadas no Anexo VIII da Lei nº 6.938/1981	43 - Importação de veículos automotores para uso próprio - Lei nº 8.723/1993
9 - Indústria de Borracha	6 - Fabricação de pneumáticos
9 - Indústria de Borracha	7 - Recondicionamento de pneumáticos

Conforme dados disponíveis na presente data, a pessoa jurídica acima possui Certificado de Regularidade em conformidade com as obrigações cadastrais e de prestação de informações ambientais sobre as atividades desenvolvidas sob controle e fiscalização do Ibama, por meio do CTF/APP.

O certificado de regularidade emitido pelo CTF/APP não desobriga a pessoa inscrita de obter licenças, autorizações, permissões, concessões, alvarás e demais documentos exigíveis por instituições federais, estaduais, distritais ou municipais para o exercício de suas atividades.

O Certificado de Regularidade do CTF/APP não habilita o transporte e produtos e subprodutos florestais e faunísticos.

Cadastro Técnico Federal de Atividades e Instrumentos de Defesa Ambiental - CTF/AIDA

Código	Atividade
0005-10	Gerenciamento de resíduos perigosos - geração de resíduos perigosos - Lei nº 12.305/2010

Conforme dados disponíveis na presente data, a pessoa jurídica acima possui Certificado de Regularidade, em conformidade com as obrigações cadastrais do CTF/AIDA.

A inscrição no CTF/AIDA constitui declaração, pela pessoa jurídica, de observância dos padrões técnicos normativos estabelecidos pela Associação Brasileira de Normas Técnicas – ABNT, pelo Instituto Nacional de Metrologia, Qualidade e Tecnologia – INMETRO e pelo Conselho Nacional de Meio Ambiente – CONAMA.

O Certificado de Regularidade emitido pelo CTF/AIDA não desobriga a pessoa inscrita de obter licenças, autorizações, permissões, concessões, alvarás e demais documentos exigíveis por instituições federais, estaduais, distritais ou municipais para o exercício de suas atividades, especialmente os documentos de responsabilidade técnica, qualquer o tipo e conforme regulamentação do respectivo Conselho de Fiscalização Profissional, quando exigíveis.

O Certificado de Regularidade no CTF/AIDA não produz qualquer efeito quanto à qualificação e à habilitação técnica da pessoa jurídica inscrita.

Fechar



Ministério do Meio Ambiente
Instituto Brasileiro do Meio Ambiente e dos Recursos Naturais Renováveis



CADASTRO TÉCNICO FEDERAL
CONSULTA PÚBLICA A CERTIFICADO DE REGULARIDADE - CR

Registro n.º: 999411 Data da consulta: 19/09/2022 CR emitido em: 15/08/2022 CR válido até: 15/11/2022

Dados básicos

CNPJ: 02.036.483/0006-14
Razão social: CONTINENTAL DO BRASIL PRODUTOS AUTOMOTIVOS LTDA
Nome fantasia: CONTINENTAL - FAB. DE PNEUS DE CAMAÇARI
Data de abertura: 29/07/2004

Endereço

Logradouro: RODOVIA BA-530 - VIA CETREL - VIA ATLÂNTICA Complemento:
N.º: S/N Município: CAMAÇARI
Bairro: PÓLO INDUSTRIAL DE CAMAÇARI UF: BA
CEP: 42816-901

Cadastro Técnico Federal de Atividades Potencialmente Poluidoras e Utilizadoras de Recursos Ambientais - CTF/APP

<u>Categoria</u>	<u>Detalhe</u>
21 - Atividades não relacionadas no Anexo VIII da Lei nº 6.938/1981	45 - Importação de pneus e similares - Resolução CONAMA nº 416/2009
9 - Indústria de Borracha	6 - Fabricação de pneumáticos

Conforme dados disponíveis na presente data, a pessoa jurídica acima possui Certificado de Regularidade em conformidade com as obrigações cadastrais e de prestação de informações ambientais sobre as atividades desenvolvidas sob controle e fiscalização do Ibama, por meio do CTF/APP.

O certificado de regularidade emitido pelo CTF/APP não desobriga a pessoa inscrita de obter licenças, autorizações, permissões, concessões, alvarás e demais documentos exigíveis por instituições federais, estaduais, distritais ou municipais para o exercício de suas atividades.

O Certificado de Regularidade do CTF/APP não habilita o transporte e produtos e subprodutos florestais e faunísticos.

Cadastro Técnico Federal de Atividades e Instrumentos de Defesa Ambiental - CTF/AIDA

<u>Código</u>	<u>Atividade</u>
Nenhum Registro Encontrado	

Conforme dados disponíveis na presente data, a pessoa jurídica acima possui Certificado de Regularidade, em conformidade com as obrigações cadastrais do CTF/AIDA.

A inscrição no CTF/AIDA constitui declaração, pela pessoa jurídica, de observância dos padrões técnicos normativos estabelecidos pela Associação Brasileira de Normas Técnicas - ABNT, pelo Instituto Nacional de Metrologia, Qualidade e Tecnologia - INMETRO e pelo Conselho Nacional de Meio Ambiente - CONAMA.

O Certificado de Regularidade emitido pelo CTF/AIDA não desobriga a pessoa inscrita de obter licenças, autorizações, permissões, concessões, alvarás e demais documentos exigíveis por instituições federais, estaduais, distritais ou municipais para o exercício de suas atividades, especialmente os documentos de responsabilidade técnica, qualquer o tipo e conforme regulamentação do respectivo Conselho de Fiscalização Profissional, quando exigíveis.

O Certificado de Regularidade no CTF/AIDA não produz qualquer efeito quanto à qualificação e à habilitação técnica da pessoa jurídica inscrita.

Fechar



Ministério do Meio Ambiente
Instituto Brasileiro do Meio Ambiente e dos Recursos Naturais Renováveis



CADASTRO TÉCNICO FEDERAL
CONSULTA PÚBLICA A CERTIFICADO DE REGULARIDADE - CR

Registro n.º: 273624 Data da consulta: 11/07/2022 CR emitido em: 04/07/2022 CR válido até: 04/10/2022

Dados básicos

CNPJ: 04.140.399/0001-67
Razão social: AUTOAMERICA IMPORTAÇÃO, EXPORTAÇÃO, IND. E COM DE PRODUTOS AUTOMOTIVOS E PNEUMÁTICOS
Nome fantasia: AUTOAMERICA IMP. E EXP. LTDA
Data de abertura: 03/09/2003

Endereço

Logradouro: RUA SHIRLEI BOEIRA SOUTO Complemento:
N.º: 376 Município: COLOMBO
Bairro: CENTRO INDUSTRIAL MAUÁ UF: PR
CEP: 83413-740

Cadastro Técnico Federal de Atividades Potencialmente Poluidoras e Utilizadoras de Recursos Ambientais – CTF/APP

Categoria	Detalhe
21 - Atividades não relacionadas no Anexo VIII da Lei nº 6.938/1981	45 - Importação de pneus e similares - Resolução CONAMA nº 416/2009

Conforme dados disponíveis na presente data, a pessoa jurídica acima possui Certificado de Regularidade em conformidade com as obrigações cadastrais e de prestação de informações ambientais sobre as atividades desenvolvidas sob controle e fiscalização do Ibama, por meio do CTF/APP.

O certificado de regularidade emitido pelo CTF/APP não desobriga a pessoa inscrita de obter licenças, autorizações, permissões, concessões, alvarás e demais documentos exigíveis por instituições federais, estaduais, distritais ou municipais para o exercício de suas atividades.

O Certificado de Regularidade do CTF/APP não habilita o transporte e produtos e subprodutos florestais e faunísticos.

Fechar



Ministério da Economia
Secretaria Especial de Desburocratização, Gestão e Governo Digital
Secretaria de Gestão

Sistema de Cadastramento Unificado de Fornecedores - SICAF

Declaração

Declaramos para os fins previstos na Lei nº 8.666, de 1993, conforme documentação registrada no SICAF, que a situação do fornecedor no momento é a seguinte:

Dados do Fornecedor

CNPJ: 01.795.704/0001-60 DUNS@: 648466980
Razão Social: JMC DISTRIBUIDORA DE PNEUS LTDA
Nome Fantasia: JMC MAQUINAS E PNEUS
Situação do Fornecedor: Credenciado Data de Vencimento do Cadastro: 21/07/2023
Natureza Jurídica: SOCIEDADE EMPRESÁRIA LIMITADA
MEI: Não
Porte da Empresa: Empresa de Pequeno

Ocorrências e Impedimentos

Ocorrência: Nada Consta
Impedimento de Licitar: Nada Consta
Ocorrências Impeditivas indiretas: Nada Consta
Vínculo com "Serviço Público": Nada Consta

Níveis cadastrados:

I - Credenciamento

II - Habilitação Jurídica

III - Regularidade Fiscal e Trabalhista Federal

Receita Federal e PGFN Validade: 04/01/2023
FGTS Validade: 02/10/2022
Trabalhista (<http://www.tst.jus.br/certidao>) Validade: 19/02/2023

IV - Regularidade Fiscal Estadual/Distrital e Municipal

Receita Estadual/Distrital Validade: 02/11/2022
Receita Municipal Validade: 05/10/2022

V - Qualificação Técnica

VI - Qualificação Econômico-Financeira

Validade: 31/05/2023

ANEXO – II

PROPOSTA COMERCIAL

MUNICIPIO DE MARMELEIRO-PR

PREGÃO ELETRONICO N° 093/2022

A empresa JMC DISTRIBUIDORA DE PNEUS LTDA-EPP estabelecida na Rua marechal Floriano 2803 CEP-85801-250 Centro Cascavel Parana -e-mail-sigapneus.import@gmail.com inscrita no CNPJ sob nº 01795704/0001-60 neste ato representada por - José Carlos Dezen cargo, Diretor RG 50367641-15 CPF-497024750-15 Rua presidente costa e silva 1750 Coqueiral Cascavel Paraná propõe fornecer à Prefeitura Municipal de Marmeleiro, em estrito cumprimento ao previsto no Edital de Pregão Eletrônico nº 065/2021, conforme abaixo discriminado:

RESERVA PARA EPP

ITEM	DESCRIÇÃO	UNI	QUA NT	V.UNIT	V.TOTAL	MARCA
39	Pneu 900x20 novo, utilização em eixo direcional e livre, liso, emprego em percurso misto (asfalto/terra), índice de carga/ código velocidade mínimo 146/143L, capacidade de carga em montagem simples de 3000KG, estrutura comum, 14 lonas,	UNI	6	R\$ 2.176,50	R\$ 13.059.00	TORNEL14PR T2100 ANTEU LISO COMUM

Valor total da proposta R\$ 13.059.00 (treze mil e cento e cinquenta e nove reais)

Informar que a proponente obriga-se a cumprir todos os termos da Nota de Empenho a ser firmada com a vencedora do certame.

Informar que a validade desta proposta é de 60 (sessenta) dias corridos, contados da data da abertura da sessão pública de PREGÃO ELETRÔNICO.

Prazo máximo de entrega dos materiais será de acordo com o ANEXO I do edital.
Informar Agência e Conta para pagamento.

Nos preços ofertados já estão inclusos os tributos, fretes, taxas, seguros, encargos sociais, trabalhistas e todas as demais despesas necessárias à execução do objeto.

Pagamento Banco do Brasil - AG-3508-4 C/C 8567-7 - JMC

Cascavel PR 14 de Setembro de 2022

JOSE CARLOS
DEZEN:497024750
15

Assinado de forma digital por
JOSE CARLOS
DEZEN:49702475015
Dados: 2022.10.03 11:39:36
-03'00'

JOSE CARLOS DEZEN Cargo- Diretor
CPF-497024750-15
RG-50367641-15

ANEXO - II

PROPOSTA COMERCIAL

MUNICIPIO DE MARMELEIRO-PR

PREGÃO ELETRÔNICO N° 093/2022

A empresa JMC DISTRIBUIDORA DE PNEUS LTDA-EPP estabelecida na Rua marechal Floriano 2803 CEP-85801-250 Centro Cascavel Parana -e-mail-sigapneus.import@gmail.com inscrita no CNPJ sob nº 01795704/0001-60 neste ato representada por - José Carlos Dezen cargo, Diretor RG 50367641-15 CPF-497024750-15 Rua presidente costa e silva 1750 Coqueiral Cascavel Paraná propõe fornecer à Prefeitura Municipal de Marmeleiro, em estrito cumprimento ao previsto no Edital de Pregão Eletrônico nº 065/2021, conforme abaixo discriminado:

RESERVA PARA EPP

ITEM	DESCRIÇÃO	UNI	QUA NT	V.UNIT	V.TOTAL	MARCA
39	Pneu 900x20 novo, utilização em eixo direcional e livre, liso, emprego em percurso misto (asfalto/terra), Índice de carga/ código velocidade mínimo 146/143L, capacidade de carga em montagem simples de 3000KG, estrutura comum, 14 lonas,	UNI	6	R\$ 2.176,50	R\$ 13.059.00	TORNEL14PR T2100 ANTEU LISO COMUM
45	Pneu 17.5R25, novo, radial, 16 lonas desenho L2. Profundidade mínima de sulco de 25.4mm, capacidade de carga mínima de 7300KG, largura de seção mínima de 451 e diâmetro externo 1359, flaps 24/24U, selo de aprovação INMETRO, etiqueta conforme portaria INMETRO 544/2012. Prazo de garantia mínimo de 5 anos.	UNI	12	R\$ 9.598,00	R\$ 115.176,00	AEOLUS AL36 ADVANCE 16PR L3 RADIAL MAXMA
52	Pneu 17.5R25, novo, radial, 16 lonas desenho L2. Profundidade mínima de sulco de 25.4mm, capacidade de carga mínima de 7300KG, largura de seção mínima de 451 e diâmetro externo 1359, flaps 24/24U, selo de aprovação INMETRO, etiqueta conforme portaria INMETRO 544/2012. Prazo de garantia mínimo de 5 anos.	UNI	4	R\$ 9.598,00	R\$ 38.392.00	AEOLUS AL36 ADVANCE 16PR L2 RADIAL MAXMA

Valor total da proposta R\$ 166.627.00 (Cento e sessenta e seis mil e seiscentos e vinte e sete reais)

Informar que a proponente obriga-se a cumprir todos os termos da Nota de Empenho a ser firmada com a vencedora do certame. Informar que a validade desta proposta é de **60 (sessenta) dias corridos**, contados da data da abertura da sessão pública de **PREGÃO ELETRÔNICO**.

Prazo máximo de entrega dos materiais será de acordo com o ANEXO I do edital.

Informar Agência e Conta para pagamento.

Nos preços ofertados já estão inclusos os tributos, fretes, taxas, seguros, encargos sociais, trabalhistas e todas as demais despesas necessárias à execução do objeto.

Pagamento Banco do Brasil - AG-3508-4 C/C 8567-7 - JMC

Cascavel PR 27 de Setembro de 2022

JOSE CARLOS
DEZEN:49702475015

Assinado de forma digital por JOSE
CARLOS DEZEN:49702475015
Dados: 2022.10.04 11:39:05 -03'00'

JOSE CARLOS DEZEN Cargo- Diretor
CPF-497024750-15
RG-50367641-15

DECLARAÇÃO DE ISENÇÃO DO INMETRO- RTQ-41 – SBC

A JMC DISTRIBUIDORA DE PNEUS LTDA –EPP Sob o CNPJ- 01795704/0001-60 - DECLARA que os produtos cotados atendem plenamente as características mínimas solicitadas, bem como atendem aos regulamentos técnicos de qualidade do certificação do Inmetro aos pneus que se enquadra na portaria de certificação do INMETRO,RTQ-41,SBC .

Declaramos também que conforme portaria de 205 de 2008 do INMETRO os pneus fora de Estrada estampado OTR – AGRICOLA E INDUSTRIAIS não estão sujeitos a regulamentação do INMETRO,RTQ-41 , SBC

Determinar que os pneus comercializados no Brasil, a partir de 1º de janeiro de 1997, ostentem obrigatoriamente, na forma estipulada pelo Anexo B da Regra Específica para Certificação de Pneus Novos, o símbolo do Sistema Brasileiro de Certificação - SBC, de acordo com o RTQ-41. Este Regulamento estabelece os requisitos e métodos de ensaios para pneus destinados a automóveis, camionetas de uso misto e seus rebocados leves, camionetas, micro-ônibus , ônibus e caminhões e seus rebocados.

Cascavel PR 10 de Setembro de 2021

JOSE CARLOS
Assinado de forma digital por JOSE
CARLOS DEZEN:49702475015
DEZEN:49702475015 Dados: 2021.09.10 10:47:09 -03'00'

JOSE CARLOS DEZEN
CPF-497024750-15
RG- 5036764115-RS

TRIBUNAL DE CONTAS DA UNIÃO**Consulta Consolidada de Pessoa Jurídica**

Este relatório tem por objetivo apresentar os resultados consolidados de consultas eletrônicas realizadas diretamente nos bancos de dados dos respectivos cadastros. A responsabilidade pela veracidade do resultado da consulta é do Órgão gestor de cada cadastro consultado. A informação relativa à razão social da Pessoa Jurídica é extraída do Cadastro Nacional da Pessoa Jurídica, mantido pela Receita Federal do Brasil.

Consulta realizada em: 29/09/2022 11:18:07

Informações da Pessoa Jurídica:

Razão Social: **JMC DISTRIBUIDORA DE PNEUS LTDA**
CNPJ: **01.795.704/0001-60**

Resultados da Consulta Eletrônica:

Órgão Gestor: **TCU**
Cadastro: **Licitantes Inidôneos**
Resultado da consulta: **Nada Consta**

Para acessar a certidão original no portal do órgão gestor, clique [AQUI](#).

Órgão Gestor: **CNJ**
Cadastro: **CNIA - Cadastro Nacional de Condenações Cíveis por Ato de Improbidade Administrativa e Inelegibilidade**
Resultado da consulta: **Nada Consta**

Para acessar a certidão original no portal do órgão gestor, clique [AQUI](#).

Órgão Gestor: **Portal da Transparência**
Cadastro: **Cadastro Nacional de Empresas Inidôneas e Suspensas**
Resultado da consulta: **Nada Consta**

Para acessar a certidão original no portal do órgão gestor, clique [AQUI](#).

Órgão Gestor: **Portal da Transparência**
Cadastro: **CNEP - Cadastro Nacional de Empresas Punidas**
Resultado da consulta: **Nada Consta**

Para acessar a certidão original no portal do órgão gestor, clique [AQUI](#).

Obs: A consulta consolidada de pessoa jurídica visa atender aos princípios de simplificação e

racionalização de serviços públicos digitais. Fundamento legal: Lei nº 12.965, de 23 de abril de 2014, Lei nº 13.460, de 26 de junho de 2017, Lei nº 13.726, de 8 de outubro de 2018, Decreto nº 8.638 de 15, de janeiro de 2016.

JMC DISTRIBUIDORA DE PNEUS LTDA
CNPJ N.º 01.795.704/0001-60 NIRE: 41203715989
SÉTIMA ALTERAÇÃO DE CONTRATO SOCIAL

FI.01

JOSÉ CARLOS DEZEN, brasileiro, maior, casado pelo regime de comunhão universal de bens, natural de Serafina Correa, Estado do Rio Grande do Sul, nascido em 01 de abril de 1966, comerciante, residente e domiciliado em Cascavel, Estado do Paraná à Rua Presidente Costa e Silva, 1750, Apto.702, Bairro Coqueiral, CEP:85807-450, portador da Cédula de Identidade Civil nº 5036764115, expedida pela Secretaria de Segurança Pública do Estado do Rio Grande do Sul e do CPF nº 497.024.750-15 e **MARINES ZOFIA CZARNOBAY DEZEN**, brasileira, maior, casada, pelo regime de comunhão universal de bens, natural de Casca, Estado do Rio Grande do Sul, nascida no dia 10 de agosto de 1967, Comerciante, residente e domiciliada em Cascavel, Estado do Paraná à Rua Presidente Costa e Silva, 1750, Apto. 702, Bairro Coqueiral, CEP: 85807-450 portadora da Cédula de Identidade Civil nº 5053854922, expedida pela Secretaria de Segurança Pública do Estado do Rio Grande do Sul e do CPF nº 594.186.720-49. Sócios componentes da **Sociedade Empresária Ltda** que gira sob o nome comercial de **JMC DISTRIBUIDORA DE PNEUS LTDA**, CNPJ nº 01.795.704/0001-60, com sede à Rua Marechal Floriano, 2803, Centro, Cascavel, Estado do Paraná, CEP:85801-250, com contrato social registrado na Junta Comercial do Estado do Paraná sob nº 41203715989 de 02 de maio de 1997 e última alteração sob o nº. 20177411643 em 09 de novembro de 2017, resolvem por instrumento particular de alteração de contrato social, alterar seu primitivo de acordo com as cláusulas e condições seguintes:

1ª. O sócio **JOSÉ CARLOS DEZEN**, que possuía o capital na sociedade de 22.500 (vinte e duas mil e quinhentas) quotas no valor de R\$- 22.500,00 (vinte e dois mil e quinhentos reais) eleva para R\$- 45.000,00 (quarenta e cinco mil reais) sendo um aumento de R\$- 22.500,00 (vinte e dois mil e quinhentos reais) integralizados neste data em moeda corrente do país.

2ª. A sócia **MARINES ZOFIA CZARNOBAY DEZEN**, que possuía o capital na sociedade de 22.500 (vinte e duas mil e quinhentas) quotas no valor de R\$- 22.500,00 (vinte e dois mil e quinhentos reais) eleva para R\$- 45.000,00 (quarenta e cinco mil reais) sendo um aumento de R\$- 22.500,00 (vinte e dois mil e quinhentos reais) integralizados neste data em moeda corrente do país.

CERTIFICO O REGISTRO EM 08/11/2018 14:11 SOB Nº 20185946828.
 PROTOCOLO: 185946828 DE 05/11/2018. CÓDIGO DE VERIFICAÇÃO:
 11804717619. NIRE: 41203715989.
 JMC DISTRIBUIDORA DE PNEUS LTDA



Libertad Bogus
 SECRETÁRIA-GERAL
 CURITIBA, 08/11/2018
www.empresafacil.pr.gov.br

JMC DISTRIBUIDORA DE PNEUS LTDA
CNPJ N.º 01.795.704/0001-60 NIRE: 41203715989
SÉTIMA ALTERAÇÃO DE CONTRATO SOCIAL

FI.02

3ª. Em decorrência da presente alteração de contrato social o capital social totalmente integralizado no valor de R\$- 90.000,00 (noventa mil reais), divididos em 90.000 (noventa mil) quotas de R\$-1,00 (um real) cada uma, fica assim distribuído entre os sócios.

SÓCIOS	QUOTAS	CAPITAL – R\$
JOSÉ CARLOS DEZEN	45.000	45.000,00
MARINES ZOFIA CZARNOBAY DEZEN	45.000	45.000,00
TOTAL	90.000	90.000,00

4ª. O Ramo de Atividade que era : COMÉRCIO ATACADISTA, VAREJISTA E IMPORTADOR DE PNEUMÁTICOS NOVOS, CAMARAS DE AR E PROTETORES; COMÉRCIO VAREJISTA DE PEÇAS NOVAS, ACESSÓRIOS E LUBRIFICANTES PARA VEÍCULOS AUTOMOTORES, MAQUINAS E EQUIPAMENTOS; REPRESENTAÇÕES COMERCIAIS DE PEÇAS E ACESSÓRIOS PARA VEÍCULOS AUTOMOTORES, passa a ser: **COMÉRCIO ATACADISTA, VAREJISTA E IMPORTADOR DE PNEUMÁTICOS NOVOS, CAMARAS DE AR E PROTETORES; COMÉRCIO VAREJISTA DE PEÇAS NOVAS, ACESSÓRIOS E LUBRIFICANTES PARA VEÍCULOS AUTOMOTORES, MÁQUINAS E EQUIPAMENTOS; REPRESENTAÇÕES COMERCIAIS DE PEÇAS E ACESSÓRIOS PARA VEÍCULOS AUTOMOTORES, MÁQUINAS, EQUIPAMENTOS E IMPLEMENTOS AGRÍCOLAS; COMÉRCIO ATACADISTA DE MÁQUINAS DE TERRAPLENAGEM, EMPILHADEIRAS, ESCAVADEIRAS, GUINDASTES, MOTORES ESTACIONÁRIOS, ARADOS , CORTADORAS DE GRAMA, MÁQUINAS E IMPLEMENTOS AGRÍCOLAS, PLANTADEIRAS, PULVERIZADORES, ROÇADEIRAS, SEMEADEIRAS, TRATORES E IMPLEMENTOS AGRÍCOLAS; PEÇAS PARA MÁQUINAS, EQUIPAMENTOS E IMPLEMENTOS AGRÍCOLAS.**

CERTIFICO O REGISTRO EM 08/11/2018 14:11 SOB Nº 20185946828.
 PROTOCOLO: 185946828 DE 05/11/2018. CÓDIGO DE VERIFICAÇÃO:
 11804717619. NIRE: 41203715989.
 JMC DISTRIBUIDORA DE PNEUS LTDA



Libertad Bogus
 SECRETÁRIA-GERAL
 CURITIBA, 08/11/2018
www.empresafacil.pr.gov.br

JMC DISTRIBUIDORA DE PNEUS LTDA
CNPJ N.º 01.795.704/0001-60 NIRE: 41203715989
SEXTA ALTERAÇÃO DE CONTRATO SOCIAL

FI.03

CONTRATO SOCIAL CONSOLIDADO

JMC DISTRIBUIDORA DE PNEUS LTDA
CNPJ 01.795.704/0001-60
NIRE 41203715989 DE 02/05/1997

Handwritten signature: [Signature]
Handwritten name: Marinos E. Bogus

JOSÉ CARLOS DEZEN, brasileiro, maior, casado pelo regime de comunhão universal de bens, natural de Serafina Correa, Estado do Rio Grande do Sul, nascido em 01 de abril de 1966, comerciante, residente e domiciliado em Cascavel, Estado do Paraná à Rua Presidente Costa e Silva, 1750 , Apto.702, bairro, Coqueiral, CEP:85807-450 , portador da Cédula de Identidade Civil nº 5036764115, expedida pela Secretaria de Segurança Pública do Estado do Rio Grande do Sul e do CPF nº 497.024.750-15 e **MARINES ZOFIA CZARNOBAY DEZEN**, brasileira, maior, casada, pelo regime de comunhão universal de bens, natural de Casca, Estado do Rio Grande do Sul, nascida no dia 10 de agosto de 1967, Comerciante, residente e domiciliada em Cascavel, Estado do Paraná à Rua Presidente Costa e Silva, 1750 , Apto.702, bairro Coqueiral, CEP: 85807-450, portadora da Cédula de Identidade Civil nº 5053854922, expedida pela Secretaria de Segurança Pública do Estado do Rio Grande do Sul e do CPF nº 594.186.720-49,. Sócios componentes da **Sociedade Empresária Ltda** que gira sob o nome comercial de **JMC DISTRIBUIDORA DE PNEUS LTDA** , **CNPJ nº 01.795.704/0001-60**, com sede à Rua Marechal Floriano, 2803, Centro, Cascavel, Estado do Paraná, CEP:85801-250, com contrato social registrado na Junta Comercial do Estado do Paraná sob nº 41203715989 de 02 de maio de 1997 e última alteração sob o nº 20177411643 em 09 de novembro de 2017, resolvem por instrumento particular de alteração de contrato social, consolidar de acordo com as cláusulas e condições seguintes:

1ª. A sociedade girará sob a denominação social de **JMC DISTRIBUIDORA DE PNEUS LTDA** , e terá sede domicilio á **RUA MARECHAL FLORIANO, 2803, CENTRO – CASCAVEL, ESTADO DO PARANÁ CEP: 85801-250.**

2ª. O capital social será R\$ 90.000,00 (noventa mil reais) dividido em 90.000 (noventa mil) quotas de valor nominal R\$ 1,00 (um real), totalmente integralizadas, pelos sócios: , **JOSÉ CARLOS DEZEN** 45.000 (quarenta e cinco mil) quotas R\$ 45.000,00 (quarenta e cinco mil reais), **MARINES ZOFIA CZARNOBAY DEZEN**, 45.000 (quarenta e cinco mil) quotas R\$ 45.000,00 (quarenta e cinco mil reais).



CERTIFICO O REGISTRO EM 08/11/2018 14:11 SOB Nº 20185946828.
 PROTOCOLO: 185946828 DE 05/11/2018. CÓDIGO DE VERIFICAÇÃO:
 11804717619. NIRE: 41203715989.
 JMC DISTRIBUIDORA DE PNEUS LTDA

Libertad Bogus
 SECRETÁRIA-GERAL
 CURITIBA, 08/11/2018
www.empresafacil.pr.gov.br

JMC DISTRIBUIDORA DE PNEUS LTDA
CNPJ N.º 01.795.704/0001-60 NIRE: 41203715989
SÉTIMA ALTERAÇÃO DE CONTRATO SOCIAL

FI.04

3ª. O objeto será: **COMÉRCIO ATACADISTA, VAREJISTA E IMPORTADOR DE PNEUMÁTICOS NOVOS, CAMARAS DE AR E PROTETORES; COMÉRCIO VAREJISTA DE PEÇAS NOVAS, ACESSÓRIOS E LUBRIFICANTES PARA VEÍCULOS AUTOMOTORES, MÁQUINAS E EQUIPAMENTOS; REPRESENTAÇÕES COMERCIAIS DE PEÇAS E ACESSÓRIOS PARA VEÍCULOS AUTOMOTORES, MÁQUINAS, EQUIPAMENTOS E IMPLEMENTOS AGRÍCOLAS; COMÉRCIO ATACADISTA DE MÁQUINAS DE TERRAPLENAGEM, EMPILHADEIRAS, ESCAVADEIRAS, GUINDASTES, MOTORES ESTACIONÁRIOS, ARADOS, CORTADORAS DE GRAMA, MÁQUINAS E IMPLEMENTOS AGRÍCOLAS, PLANTADEIRAS, PULVERIZADORES, ROÇADEIRAS, SEMEADEIRAS, TRATORES E IMPLEMENTOS AGRÍCOLAS; PEÇAS PARA MÁQUINAS, EQUIPAMENTOS E IMPLEMENTOS AGRÍCOLAS.**

4ª. A sociedade iniciou suas atividades em 10 de maio de 1997 e seu prazo de duração é indeterminado.

5ª. As quotas são indivisíveis e não poderão ser cedidas ou transferidas a terceiros sem o consentimento do outro sócio, a quem fica assegurado, em igualdade de condições e preço direito de preferência para a sua aquisição se postas à venda, formalizando, se realizada a cessão delas, a alteração contratual pertinente.

6ª. A responsabilidade de cada sócio é restrita ao valor de suas quotas, mas todos respondem solidariamente pela integralização do capital social.

7ª. A administração da sociedade caberá aos sócios **JOSÉ CARLOS DEZEN** e **MARINES ZOFIA CZARNOBAY DEZEN**, com os poderes e atribuições de administrador e responder individualmente pela administração da sociedade, representá-la judicial e extra judicialmente autorizado o uso do nome empresarial, vedado, no entanto, em atividades estranhas ao interesse social ou assumir obrigações seja em favor de qualquer dos quotistas ou de terceiros, bem como onerar ou alienar bens imóveis da sociedade, sem autorização do outro sócio.

CERTIFICO O REGISTRO EM 08/11/2018 14:11 SOB Nº 20185946828.
 PROTOCOLO: 185946828 DE 05/11/2018. CÓDIGO DE VERIFICAÇÃO:
 11804717619. NIRE: 41203715989.
 JMC DISTRIBUIDORA DE PNEUS LTDA



Libertad Bogus
 SECRETÁRIA-GERAL
 CURITIBA, 08/11/2018
www.empresafacil.pr.gov.br

JMC DISTRIBUIDORA DE PNEUS LTDA
CNPJ N.º 01.795.704/0001-60 NIRE: 41203715989
SÉTIMA ALTERAÇÃO DE CONTRATO SOCIAL

FI.05

8ª. Ao término de cada exercício social, em 31 de dezembro, o administrador prestará contas justificadas de sua administração, procedendo à elaboração do inventário, do balanço patrimonial e do balanço de resultado econômico, cabendo aos sócios, na proporção de suas quotas, os lucros ou perdas apurados.

9ª. Nos quatro meses seguintes ao término do exercício social, os sócios deliberarão sobre as contas e designarão administrador(es) quando for o caso.

10a. A sociedade poderá a qualquer tempo, abrir ou fechar filial ou outra dependência, mediante alteração contratual assinada por todos os sócios.

11a. Os sócios poderão, de comum acordo, fixar uma retirada mensal, a título de "pro labore", observadas as disposições regulamentares pertinentes.

12a. Falecendo ou interditado qualquer sócio, a sociedade continuará suas atividades com os herdeiros, sucessores e o incapaz. Não sendo possível ou inexistindo interesse destes ou do(s) sócio(s) remanescente(s), o valor de seus haveres será apurado e liquidado com base na situação patrimonial da sociedade, à data da resolução, verificada em balanço especialmente levantado.

Parágrafo único - O mesmo procedimento será adotados em outros casos em que a sociedade se resolva em relação a seu sócio.

13a. (Os) Administrador(es) declara(m), sob as penas da lei, de que não esta(o) impedidos de exercer a administração da sociedade, por lei especial, ou em virtude de condenação criminal, ou por se encontrar(em) sob os efeitos dela, a pena que

vede, ainda que temporariamente, o acesso a cargos públicos; ou por crime falimentar, de prevaricação, peita ou suborno, concussão, peculato, ou contra a economia popular, contra o sistema financeiro nacional, contra normas de defesa da concorrência, contra as relações de consumo, fé pública, ou a propriedade.

CERTIFICO O REGISTRO EM 08/11/2018 14:11 SOB Nº 20185946828.
 PROTOCOLO: 185946828 DE 05/11/2018. CÓDIGO DE VERIFICAÇÃO:
 11804717619. NIRE: 41203715989.
 JMC DISTRIBUIDORA DE PNEUS LTDA



Libertad Bogus
 SECRETÁRIA-GERAL
 CURITIBA, 08/11/2018
www.empresafacil.pr.gov.br

JMC DISTRIBUIDORA DE PNEUS LTDA
CNPJ N.º 01.795.704/0001-60 NIRE: 41203715989
SÉTIMA ALTERAÇÃO DE CONTRATO SOCIAL

FI.06

14a. Fica eleito o foro de Cascavel, Estado do Paraná para o exercício e o cumprimento dos direitos e obrigações resultantes deste contrato.

E por estarem assim justos e contratados assinam o presente instrumento em uma via.

Cascavel, Pr., 30 de outubro de 2018.

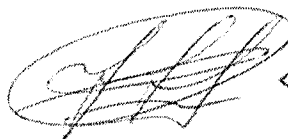

JOSÉ CARLOS DEZEN

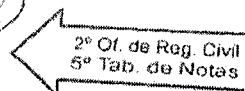
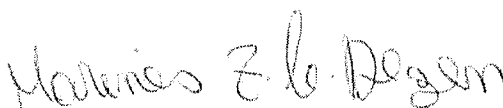
MARINES ZOFIA CZARNOBAY DEZEN



CERTIFICO O REGISTRO EM 08/11/2018 14:11 SOB Nº 20185946828.
 PROTOCOLO: 185946828 DE 05/11/2018. CÓDIGO DE VERIFICAÇÃO:
 11804717619. NIRE: 41203715989.
 JMC DISTRIBUIDORA DE PNEUS LTDA

Libertad Bogus
 SECRETÁRIA-GERAL
 CURITIBA, 08/11/2018
www.empresafacil.pr.gov.br

2º Ofício de Registro Civil
 5º Tabelionato de Notas
 Elizabeth Versori
 Tabelião Designada
 Fone/Fax: (45) 3224-5420
 Selo xot50.9Hr In. fR-
 W04-FX04.60P80
 Consulte o Selo Digital em
<http://funarpen.com.br>
 RECONHEÇO e dou fé a firma
 de MARINES ZOLA CZA WOBAY
 DEZEN; por SEBASTIAO
 Castavel-PR, 01/11/2018 -
 11:17:18h.
 Em testemunho da verdade
 Josiele G. Bach Del Nouro
 Escrevente
 (755573)



2º Ofício de Registro Civil
 5º Tabelionato de Notas
 Elizabeth Versori
 Tabelião Designada
 Fone/Fax: (45) 3224-5420
 Selo w0tF9.u35VP.EJWdH-69-
 fr4.90fmV
 Consulte o Selo Digital em
<http://funarpen.com.br>
 RECONHEÇO e dou fé a firma
 de JOSÉ CARLOS DEZEN; pela
 firma VERDADEIRO, Casca-
 vel-PR, 01/11/2018 -
 10:14:18h.
 Em testemunho da verdade
 Patricia K. do Nascimento
 Escrevente
 (608265)

CERTIFICO O REGISTRO EM 08/11/2018 14:11 SOB N° 20185946828.
 PROTOCOLO: 185946828 DE 05/11/2018. CÓDIGO DE VERIFICAÇÃO:
 11804717619. NIRE: 41203715989.
 JMC DISTRIBUIDORA DE PNEUS LTDA



Libertad Bogus
 SECRETÁRIA-GERAL
 CURITIBA, 08/11/2018
www.empresafacil.pr.gov.br



TJPR

TRIBUNAL DE JUSTIÇA
DO ESTADO DO PARANÁ

**CARTÓRIO DISTRIBUIDOR, CONTADOR, PARTIDOR, DEPOSITÁRIO
PÚBLICO E AVALIADOR JUDICIAL
COMARCA DE CASCAVEL - ESTADO DO PARANÁ**

296

RODRIGO TIMÓTHEO TABORDA
DISTRIBUIDOR PÚBLICO

AVENIDA TANCREDO NEVES, 2320 - EDIFÍCIO DO FÓRUM - CEP 85805-036
FONE: (45) 3326-4479 - CNPJ: 00.322.048/0001-16

CERTIDÃO NEGATIVA JUDICIAL ESPECÍFICA

Rodrigo Timótheo Taborda, Titular do Ofício do Distribuidor, Contador, Partidor, Depositário e Avaliador Judicial da Comarca de Cascavel, Estado do Paraná, na forma da lei, etc...

CERTIFICA, atendendo a pedido verbal de parte interessada, que revendo nesse Cartório do Distribuidor Público da Comarca de Cascavel, Estado do Paraná, os registros e demais elementos componentes do arquivo, referente ao FORO JUDICIAL, neles verificou a INEXISTÊNCIA, específica de:

FALÊNCIAS OU CONCORDATAS; RECUPERAÇÃO EXTRAJUDICIAL E RECUPERAÇÃO JUDICIAL (LEI 11.101/2005), de responsabilidade de:

JMC DISTRIBUIDORA DE PNEUS LTDA
CNPJ: 01.795.704/0001-60

Dado e passado nesta cidade e comarca de CASCAVEL, Estado do PARANÁ, ao(s) 22 dia(s) do mês de agosto do ano de 2022. Buscas procedidas no(s) ultimo(s) vinte ano(s).

O REFERIDO É VERDADE E DOU FÉ.

Bel. Rodrigo Timótheo Taborda
Oficial Titular

 Assinado digitalmente por:
RODRIGO TIMOTHEO TABORDA
Sua autenticidade pode ser confirmada no endereço:
<<http://www.serpro.gov.br/assinador-digital>>





REPÚBLICA FEDERATIVA DO BRASIL

CADASTRO NACIONAL DA PESSOA JURÍDICA

NÚMERO DE INSCRIÇÃO 01.795.704/0001-60 MATRIZ	COMPROVANTE DE INSCRIÇÃO E DE SITUAÇÃO CADASTRAL	DATA DE ABERTURA 02/05/1997
NOME EMPRESARIAL JMC DISTRIBUIDORA DE PNEUS LTDA		
TÍTULO DO ESTABELECIMENTO (NOME DE FANTASIA) JMC MAQUINAS E PNEUS	PORTE EPP	
CÓDIGO E DESCRIÇÃO DA ATIVIDADE ECONÔMICA PRINCIPAL 45.30-7-02 - Comércio por atacado de pneumáticos e câmaras-de-ar		
CÓDIGO E DESCRIÇÃO DAS ATIVIDADES ECONÔMICAS SECUNDÁRIAS 45.30-7-03 - Comércio a varejo de peças e acessórios novos para veículos automotores 45.30-7-05 - Comércio a varejo de pneumáticos e câmaras-de-ar 45.30-7-06 - Representantes comerciais e agentes do comércio de peças e acessórios novos e usados para veículos automotores 46.14-1-00 - Representantes comerciais e agentes do comércio de máquinas, equipamentos, embarcações e aeronaves 46.61-3-00 - Comércio atacadista de máquinas, aparelhos e equipamentos para uso agropecuário; partes e peças 46.62-1-00 - Comércio atacadista de máquinas, equipamentos para terraplenagem, mineração e construção; partes e peças 46.69-9-99 - Comércio atacadista de outras máquinas e equipamentos não especificados anteriormente; partes e peças 47.32-6-00 - Comércio varejista de lubrificantes		
CÓDIGO E DESCRIÇÃO DA NATUREZA JURÍDICA 206-2 - Sociedade Empresária Limitada		
LOGRADOURO R MARECHAL FLORIANO	NÚMERO 2803	COMPLEMENTO *****
CEP 85.801-250	BAIRRO/DISTRITO CENTRO	MUNICÍPIO CASCATEL
ENDEREÇO ELETRÔNICO		UF PR
TELEFONE (45) 3037-3032		
ENTE FEDERATIVO RESPONSÁVEL (EFR) *****		
SITUAÇÃO CADASTRAL ATIVA	DATA DA SITUAÇÃO CADASTRAL 16/11/2002	
MOTIVO DE SITUAÇÃO CADASTRAL		
SITUAÇÃO ESPECIAL *****	DATA DA SITUAÇÃO ESPECIAL *****	

Aprovado pela Instrução Normativa RFB nº 1.863, de 27 de dezembro de 2018.

Emitido no dia 31/08/2022 às 17:24:11 (data e hora de Brasília).

Página: 1/1

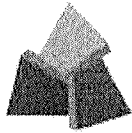

**RECEITA
ESTADUAL DO
PARANÁ**



Comprovante de Inscrição Cadastral - CICAD

298

Inscrição no CAD/ICMS	Inscrição CNPJ	Início das Atividades
90367970-00	01.795.704/0001-60	04/2006

Empresa / Estabelecimento

Nome Empresarial **JMC DISTRIBUIDORA DE PNEUS LTDA - EPP**
 Título do Estabelecimento **JMC MAQUINAS E PNEUS**
 Endereço do Estabelecimento **RUA MARECHAL FLORIANO, 2803 - CENTRO - CEP 85801-250**
FONE: (45) 3037-3032
 Município de Instalação **CASCAVEL - PR, DESDE 04/2006**
(Estabelecimento Matriz)

Qualificação

Situação Atual **ATIVO - REGIME NORMAL / NORMAL - DIA 12 DO MES+1, DESDE 06/2018**
 Natureza Jurídica **206-2 - SOCIEDADE EMPRESÁRIA LTDA**
 Atividade Econômica Principal do Estabelecimento **4530-7/02 - COMERCIO POR ATACADO DE PNEUMATICOS E CAMARAS-DE-AR**
4530-7/03 - COMERCIO A VAREJO DE PECAS E ACESSORIOS NOVOS PARA VEICULOS AUTOMOTORES
4530-7/05 - COMERCIO A VAREJO DE PNEUMATICOS E CAMARAS-DE-AR
4661-3/00 - COMERCIO ATACADISTA DE MAQUINAS, APARELHOS E EQUIPAMENTOS PARA USO AGROPECUARIO; PARTES E PECAS
 Atividade(s) Econômica(s) Secundária(s) do Estabelecimento **4662-1/00 - COMERCIO ATACADISTA DE MAQUINAS, EQUIPAMENTOS PARA TERRAPLENAGEM, MINERACAO E CONSTRUCAO; PARTES E PECAS**
4669-9/99 - COMERCIO ATACADISTA DE OUTRAS MAQUINAS E EQUIPAMENTOS NAO ESPECIFICADOS ANTERIORMENTE; PARTES E PECAS
4732-6/00 - COMERCIO VAREJISTA DE LUBRIFICANTES

Quadro Societário

Tipo	Inscrição	Nome Completo / Nome Empresarial	Qualificação
CPF	497.024.750-15	JOSE CARLOS DEZEN	SÓCIO-ADMINISTRADOR
CPF	594.186.720-49	MARINES ZOFIA CZARNOBAY DEZEN	SÓCIO-ADMINISTRADOR

Este CICAD tem validade até 28/09/2022.



Estado do Paraná
Secretaria de Estado da Fazenda
Receita Estadual do Paraná

CAD/ICMS Nº 90367970-00

Emitido Eletronicamente via Internet
29/08/2022 13:26:27

Dados transmitidos de forma segura
Tecnologia CELEPAR

Os dados cadastrais deste estabelecimento poderão ser confirmados via Internet www.fazenda.pr.gov.br



MINISTÉRIO DA FAZENDA
Secretaria da Receita Federal do Brasil
Procuradoria-Geral da Fazenda Nacional

299

**CERTIDÃO POSITIVA COM EFEITOS DE NEGATIVA DE DÉBITOS RELATIVOS AOS TRIBUTOS
FEDERAIS E À DÍVIDA ATIVA DA UNIÃO**

Nome: JMC DISTRIBUIDORA DE PNEUS LTDA
CNPJ: 01.795.704/0001-60

Ressalvado o direito de a Fazenda Nacional cobrar e inscrever quaisquer dívidas de responsabilidade do sujeito passivo acima identificado que vierem a ser apuradas, é certificado que:

1. constam débitos administrados pela Secretaria da Receita Federal do Brasil (RFB) com exigibilidade suspensa nos termos do art. 151 da Lei nº 5.172, de 25 de outubro de 1966 - Código Tributário Nacional (CTN), ou objeto de decisão judicial que determina sua desconsideração para fins de certificação da regularidade fiscal, ou ainda não vencidos; e
2. não constam inscrições em Dívida Ativa da União (DAU) na Procuradoria-Geral da Fazenda Nacional (PGFN).

Conforme disposto nos arts. 205 e 206 do CTN, este documento tem os mesmos efeitos da certidão negativa.

Esta certidão é válida para o estabelecimento matriz e suas filiais e, no caso de ente federativo, para todos os órgãos e fundos públicos da administração direta a ele vinculados. Refere-se à situação do sujeito passivo no âmbito da RFB e da PGFN e abrange inclusive as contribuições sociais previstas nas alíneas 'a' a 'd' do parágrafo único do art. 11 da Lei nº 8.212, de 24 de julho de 1991.

A aceitação desta certidão está condicionada à verificação de sua autenticidade na Internet, nos endereços <<http://rfb.gov.br>> ou <<http://www.pgfn.gov.br>>.

Certidão emitida gratuitamente com base na Portaria Conjunta RFB/PGFN nº 1.751, de 2/10/2014.
Emitida às 13:37:16 do dia 05/07/2022 <hora e data de Brasília>.
Válida até 01/01/2023.

Código de controle da certidão: **6E98.CE1D.14D5.BD6E**
Qualquer rasura ou emenda invalidará este documento.



Estado do Paraná
Secretaria de Estado da Fazenda
Receita Estadual do Paraná

300

Certidão Negativa

de Débitos Tributários e de Dívida Ativa Estadual
Nº 027172481-19

Certidão fornecida para o CNPJ/MF: **01.795.704/0001-60**
Nome: **JMC DISTRIBUIDORA DE PNEUS LTDA - EPP**

Ressalvado o direito da Fazenda Pública Estadual inscrever e cobrar débitos ainda não registrados ou que venham a ser apurados, certificamos que, verificando os registros da Secretaria de Estado da Fazenda, constatamos não existir pendências em nome do contribuinte acima identificado, nesta data.

Obs.: Esta Certidão engloba todos os estabelecimentos da empresa e refere-se a débitos de natureza tributária e não tributária, bem como ao descumprimento de obrigações tributárias acessórias.

Válida até 02/11/2022 - Fornecimento Gratuito

A autenticidade desta certidão deverá ser confirmada via Internet
www.fazenda.pr.gov.br

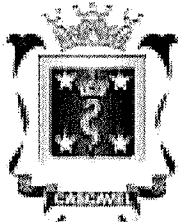

ESTADO DO PARANÁ
PREFEITURA MUNICIPAL DE CASCAVEL
SECRETARIA MUNICIPAL DE FINANÇAS



301

CERTIDÃO POSITIVA DE DÉBITOS COM EFEITOS DE NEGATIVA
Nº 131326/2022

A presente Certidão é VÁLIDA POR 90 (noventa) DIAS a contar da data de emissão da mesma.

[CONTRIBUINTE]

Nome :	523321 - JMC DISTRIBUIDORA DE PNEUS LTDA -		
CNPJ/CPF:	01.795.704/0001-60		
Endereço:	RUA MARECHAL FLORIANO, 2803		
Complemento:			
Bairro:	CENTRO	CEP:	85.801-250
Cidade:	Cascavel	Estado:	Paraná

[REQUERENTE]

Código:	523321
Nome/Razão:	JMC DISTRIBUIDORA DE PNEUS LTDA -
CNPJ/CPF:	01.795.704/0001-60

[FINALIDADE]

Licitação

[INFORMAÇÕES ADICIONAIS]

--

Certificamos que na presente data EXISTEM débitos incidentes sobre o sujeito passivo acima identificado, ainda não vencidos, com exigibilidade suspensa ou garantidos através de penhora.

Esta certidão compreende todos os débitos imobiliários e mobiliários, tributários ou não, inscritos ou não em Dívida Ativa, administrados pela Secretaria Municipal de Finanças de Cascavel (SEFIN), tais como Imposto Predial e Territorial Urbano – IPTU, Imposto sobre a Transmissão de Bens Imóveis – ITBI, Contribuição de Melhoria, Taxa de Coleta de Lixo, Contribuição de Iluminação Pública – CIP incidente sobre lotes vagos, Taxa de Proteção a Desastres, Taxas de Expediente, Multas de Regularização de Obras, Autos de Infração da Secretaria Municipal de Meio Ambiente, Imposto Sobre Serviços – ISS, Taxa de Verificação de Regular Funcionamento, Taxa de Licença Sanitária, Taxa de Localização e Funcionamento, Autos de Infração do PROCON e demais débitos para com esta municipalidade.

Conforme disposto no art. 108 do Código Tributário Municipal e no art. 206 do Código Tributário Nacional, esta certidão possui os mesmos efeitos da certidão negativa. Fica ressalvado o direito de a Fazenda Pública lançar, cobrar e inscrever quaisquer débitos de responsabilidade do sujeito passivo acima identificado que vierem a ser apuradas posteriormente, mesmo referentes a períodos anteriores ou compreendido nesta certidão.

Cascavel, 29 de agosto de 2022.

A autenticidade desta certidão deverá ser confirmada na página da Prefeitura:
<https://cascavel.atende.net/#/tipo/servico/valor/31/padrao/1/load/0>
Código de Autenticidade: WGT221202-000-FBMKQFEEMZNUDV-9

[Voltar](#)[Imprimir](#)

Certificado de Regularidade do FGTS - CRF

Inscrição: 01.795.704/0001-60

Razão Social: JMC DISTRIBUIDORA DE PNEUS LTDA EPP

Endereço: R MARECHAL FLORIANO 2803 / CENTRO / CASCAVEL / PR / 85801-260

A Caixa Econômica Federal, no uso da atribuição que lhe confere o Art. 7, da Lei 8.036, de 11 de maio de 1990, certifica que, nesta data, a empresa acima identificada encontra-se em situação regular perante o Fundo de Garantia do Tempo de Serviço - FGTS.

O presente Certificado não servirá de prova contra cobrança de quaisquer débitos referentes a contribuições e/ou encargos devidos, decorrentes das obrigações com o FGTS.

Validade: 03/09/2022 a 02/10/2022

Certificação Número: 2022090303260599640258

Informação obtida em 05/09/2022 13:34:10

A utilização deste Certificado para os fins previstos em Lei esta condicionada a verificação de autenticidade no site da Caixa:
www.caixa.gov.br

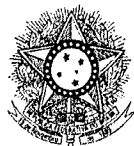

PODER JUDICIÁRIO
JUSTIÇA DO TRABALHO

303

CERTIDÃO NEGATIVA DE DÉBITOS TRABALHISTAS

Nome: JMC DISTRIBUIDORA DE PNEUS LTDA (MATRIZ E FILIAIS)
CNPJ: 01.795.704/0001-60
Certidão nº: 21082011/2022
Expedição: 05/07/2022, às 13:35:58
Validade: 01/01/2023 - 180 (cento e oitenta) dias, contados da data de sua expedição.

Certifica-se que **JMC DISTRIBUIDORA DE PNEUS LTDA (MATRIZ E FILIAIS)**, inscrito(a) no CNPJ sob o nº **01.795.704/0001-60**, **NÃO CONSTA** como inadimplente no Banco Nacional de Devedores Trabalhistas. Certidão emitida com base nos arts. 642-A e 883-A da Consolidação das Leis do Trabalho, acrescentados pelas Leis ns.º 12.440/2011 e 13.467/2017, e no Ato 01/2022 da CGJT, de 21 de janeiro de 2022. Os dados constantes desta Certidão são de responsabilidade dos Tribunais do Trabalho.

No caso de pessoa jurídica, a Certidão atesta a empresa em relação a todos os seus estabelecimentos, agências ou filiais.

A aceitação desta certidão condiciona-se à verificação de sua autenticidade no portal do Tribunal Superior do Trabalho na Internet (<http://www.tst.jus.br>).

Certidão emitida gratuitamente.

INFORMAÇÃO IMPORTANTE

Do Banco Nacional de Devedores Trabalhistas constam os dados necessários à identificação das pessoas naturais e jurídicas inadimplentes perante a Justiça do Trabalho quanto às obrigações estabelecidas em sentença condenatória transitada em julgado ou em acordos judiciais trabalhistas, inclusive no concernente aos recolhimentos previdenciários, a honorários, a custas, a emolumentos ou a recolhimentos determinados em lei; ou decorrentes de execução de acordos firmados perante o Ministério Público do Trabalho, Comissão de Conciliação Prévia ou demais títulos que, por disposição legal, contiver força executiva.

ANEXO – III

DECLARAÇÃO UNIFICADA

Ao pregoeiro e equipe de apoio

PREFEITURA MUNICIPAL DE MARMELEIRO - Paraná

Pregão Eletrônico n.º 93/2022

Pelo presente instrumento, a empresa JMC Distribuidora de Pneus LTDA-EPP CNPJ nº 01795704/0001-60 com sede na Rua Marechal Floriano 2803 Bairro Centro CEP-85801-250 na Cidade de Cascavel Paraná através de seu representante legal infra-assinado, que:

- 1) Declaramos, para os fins do disposto no inciso V do art. 27 da Lei n.º 8.666/93, acrescido pela Lei n.º 9.854/99, que não empregamos menores de 18 (dezoito) anos em trabalho noturno, perigoso ou insalubre e não empregamos menores de 16 (dezesesseis) anos. Ressalva ainda, que, caso empregue menores na condição de aprendiz (a partir de 14 anos, deverá informar tal situação no mesmo documento).
- 2) Declaramos, sob as penas da lei, que a empresa não foi declarada inidônea para licitar ou contratar com a Administração Pública.
- 3) Declaramos para os devidos fins de direito, na qualidade de Proponente dos procedimentos licitatórios, instaurados por este Município, que o(a) responsável legal da empresa é o(a) Sr. Jose Carlos Dezen Portador(a) do RG sob nº 50367641-15 e CPF nº 497024750-15 cuja função/cargo é. (sócio administrador/procurador/diretor/etc), **responsável pela assinatura do contrato.**
- 4) Declaramos para os devidos fins que **NENHUM** sócio desta empresa exerce cargo ou função pública impeditiva de relacionamento comercial com a Administração Pública
- 5) Declaramos de que a empresa não contratará empregados com incompatibilidade com as autoridades contratantes ou ocupantes de cargos de direção ou de assessoramento até o terceiro grau, na forma da Súmula Vinculante nº 013 do STF (Supremo Tribunal Federal).
- 6) Declaro para os devidos fins, como representante legal instituído, que a empresa inscrita encontra-se devidamente regularizada quanto aos documentos de habilitação e não existem fatos impeditivos supervenientes à sua habilitação, assim como a empresa não foi declarada inidônea junto a qualquer órgão da Administração Pública, para que se possibilite assim, sua participação na Licitação .
- 7) Pelo presente instrumento, a empresa declara, sob penas da Lei, que não está sujeita a qualquer

JMC Distribuidora
de Pneus Ltda
CNPJ 01.795.704/0001-60 - Inscr. 903.67970-00

(45) 3037-3032 / (45) 9971-0423

Rua Marechal Floriano, 2803 - Centro - Cascavel - Paraná
CEP 85.801-250 sigapneus.import@gmail.com

impedimento legal e que não fomos declarados inidôneos para licitar ou contratar com o Poder Público, em qualquer de suas esferas.

8) Pelo presente instrumento, a empresa declara, sob penas da Lei, nos termos do artigo 4º, inciso VII, da Lei 10.520/02, que cumpre plenamente os requisitos de habilitação exigidos no Edital do Pregão acima mencionado

9) Declaramos para os devidos fins que em caso de qualquer comunicação futura referente a este processo licitatório, bem como em caso de eventual contratação, concordo que o Contrato seja encaminhado para o seguinte endereço:

E-mail: Sigapneus.import@gmail.com

Telefone: (45)3037.3032

10) Caso altere o citado e-mail ou telefone comprometo-me em protocolizar pedido de alteração junto ao Setor de Licitação deste Município, sob pena de ser considerado como intimado nos dados anteriormente fornecidos.

11) Nomeamos e constituímos o senhor(a) Jose Carlos Dezen portador(a) do CPF/MF sob n.º 497024750-15 para ser o(a) responsável para acompanhar a execução do contrato, referente ao Pregão Eletrônico Nº 93/2022 e todos os atos necessários ao cumprimento das obrigações contidas no instrumento convocatório, seus Anexos e no Contrato.

Cascavel PR 30 de Agosto de 2022

JOSE CARLOS DEZEN
Assinado de forma digital por JOSE CARLOS DEZEN:49702475015
Dados: 2022.08.30 17:00:33 -03'00'

JOSE CARLOS DEZEN

CPF-497024750-15

GR-50367641-15

JMC Distribuidora
de Pneus Ltda
CNPJ 01.795.704/0001-60 - Inscr. 903.67970-00

(45) 3037-3032 / (45) 9971-0423

Rua Marechal Floriano, 2603 - Centro - Cascavel - Paraná
CEP 85.801-250 - sigapneus.import@gmail.com

ANEXO HABILITAÇÃO

Pregão Eletrônico n.º 93/2022

DECLARAÇÃO DE CUMPRIMENTO DOS REQUISITOS DE HABILITAÇÃO

Prezados Senhores:

Pelo presente instrumento, a empresa JMC DISTRIBUIDORA DE PNEUS LTDA-EPP inscrita no CNPJ n. 01795704/0001-60 Inscrição Estadual sob n.º 90367970-00 Inscrição Municipal sob n.º 51072000 por intermédio de seu representante legal, o Sr.(a) JOSE CARLOS DEZEN portador(a) do documento de identidade RG n.º 5036764115 emitido pela SSP/_RS e do CPF n.º 497024750-15 DECLARA, sob penas da Lei, nos termos do artigo 4º, inciso VII, da Lei 10.520/02, que cumpre plenamente os requisitos de habilitação exigidos no Edital do Pregão acima mencionado.

Por ser expressão da verdade, firmamos o presente.

Cascavel PR 30 de Agosto de 2022

JOSE CARLOS
DEZEN:49702475015

Assinado de forma digital por JOSE
CARLOS DEZEN:49702475015
Dados: 2022.08.30 17:00:11 -03'00'

JOSE CARLOS DEZEN
RG- 5036764115-RS CPF- 497024750-15
Função: Diretor

JMC Distribuidora
de Pneus Ltda
CNPJ 01.795.704/0001-60 - Inscr. 903.67970-00

(45) 3037-3032 / (45) 9971-0423

Rua Marechal Floriano, 2603 - Centro - Cascavel - Paraná
CEP 85.801-250 - sigapneus.import@gmail.com

DECLARAÇÃO DE FATOS IMPEDITIVOS E SUPERVINIENTES

Pregão Eletrônico n.º 93/2022

Declaro para os devidos fins, como representante legal instituído, que a empresa JMC DISTRIBUIDORA DE PNEUS LTDA-EPP inscrita no CNPJ sob nº. 01795704/0001-60 encontra-se devidamente regularizada quanto aos documentos de habilitação e não existem fatos impeditivos supervenientes à sua habilitação, assim como a empresa não foi declarada inidônea junto a qualquer órgão da Administração Pública, para que se possibilite assim, sua participação na Licitação PREGÃO, instaurado pelo Município.

Cascavel PR 30 de Agosto de 2022

JOSE CARLOS

DEZEN:49702475015

Assinado de forma digital por JOSE
CARLOS DEZEN:49702475015
Dados: 2022.08.30 17:00:44 -03'00'

JOSE CARLOS DEZEN

CPF-497024750-15

JMC Distribuidora
de Pneus Ltda
CNPJ 01.795.704/0001-60 - Inscr. 903.67970-00

(45) 3037-3032 / (45) 9971-0423

Rua Marechal Floriano, 2603 - Centro - Cascavel - Paraná
CEP 85.801-250 - sigapneus.import@gmail.com

DECLARAÇÃO DE IDONEIDADE

Pregão Eletrônico n.º 93/2022

A empresa JMC DISTRIBUIDORA DE PNEUS LTDA-EPP Declaramos para os devidos fins de direito, na qualidade de Proponente do procedimento licitatório sob a modalidade de Pregão Eletrônico instaurado por este Município, que não fomos declarados inidôneos para licitar ou contratar com o Poder Público, em qualquer de suas esferas.

Por ser expressão da verdade, firmamos a presente

Cascavel PR 30 de Agosto de 2022

JOSE CARLOS
DEZEN:49702475015

Assinado de forma digital por JOSE
CARLOS DEZEN:49702475015
Dados: 2022.08.30 17:00:54 -03'00'

JOSE CARLOS DEZEN
CPF-497024750-15
RG-50367641-15
CARGO-DIRETOR

JMC Distribuidora
de Pneus Ltda
CNPJ 01.795.704/0001-60 - Inscr. 903.67970-00

(45) 3037-3032 / (45) 9971-0423

Rua Marechal Floriano, 2803 - Centro - Cascavel - Paraná
CEP 85.801-250 sigapneus.import@gmail.com

DECLARAÇÃO DE REGULARIDADE COM O MINISTÉRIO DO TRABALHO MENORES

Pregão Eletrônico n.º 93/2022

A empresa JMC DISTRIBUIDORA DE PNEUS LTDA-EPP inscrita no CNPJ/MF nº 01795704/0001-60 por intermédio de seu representante legal, o(a) Sr(a) JOSE CARLOS DEZEN portador(a) do documento de identidade RG nº 5036764115 emitido pela SSP/RS e do CPF nº 497024750-15 DECLARA, sob as penas da lei, para fins do disposto no inciso V do artigo 27 da Lei Federal nº 8.666, de 21 de junho de 1993, acrescido pela Lei nº 9.854, de 27 de outubro de 1999, que não emprega menor de dezoito anos em trabalho noturno, perigoso ou insalubre e que não emprega menor de dezesseis anos. Ressalva, ainda, que não emprega menor, a partir de quatorze anos, na condição de aprendiz.

Cascavel PR 30 de Agosto de 2022

JOSE CARLOS
DEZEN:49702475015

Assinado de forma digital por JOSE
CARLOS DEZEN:49702475015
Dados: 2022.08.30 17:01:05 -03'00'

JOSE CARLOS DEZEN
CPF-497024750-15
RG-50367641-15
CARGO-DIRETOR

JMC Distribuidora
de Pneus Ltda
CNPJ 01.795.704/0001-60 - Inscr. 903.67970-00

(45) 3037-3032 / (45) 9971-0423

Rua Marechal Floriano, 2603 - Centro - Cascavel - Paraná
CEP 85.801-250 sigapneus.import@gmail.com

DECLARAÇÃO ANTICORRUPÇÃO RESPONSABILIDADE

Pregão Eletrônico n.º 93/2022

A empresa JMC DISTRIBUIDORA DE PNEUS LTDA-EPP CNPJ nº 01795704/0001-60 por seu Representante legalmente constituído,DECLARA, sob as penas da lei: Que está ciente, conhece e entende os termos das leis anticorrupção brasileiras ou de quaisquer outras aplicáveis sobre o objeto do presente contrato, comprometendo-se a abster-se de qualquer atividade que constitua uma violação das disposições destas Regras Anticorrupção, por si e por seus administradores, diretores, funcionários e agentes, bem como seus sócios que venham a agir em seu nome. Que se obriga a conduzir suas práticas comerciais, durante a consecução do presente Contrato, de forma ética e em conformidade com os preceitos legais aplicáveis. Que na execução desta Ata, nem a empresa nem qualquer de seus diretores, empregados, agentes ou sócios agindo em seu nome, devem dar, oferecer, pagar, prometer pagar, ou autorizar o pagamento de, direta ou indiretamente, qualquer dinheiro ou qualquer coisa de valor a qualquer autoridade governamental, consultores, representantes, parceiros, ou quaisquer terceiros, com

Cascavel PR 30 de Agosto de 2022

JOSE CARLOS
DEZEN:49702475015

Assinado de forma digital por JOSE
CARLOS DEZEN:49702475015
Dados: 2022.08.30 17:01:16 -03'00'

JOSE CARLOS DEZEN
RG- 5036764115-RS CPF- 497024750-15
Função:Diretor

JMC Distribuidora
de Pneus Ltda
CNPJ 01.795.704/0001-60 - Inscr. 903.67970-00

(45) 3037-3032 / (45) 9971-0423

Rua Marechal Floriano, 2803 - Centro - Cascavel - Paraná
CEP 85.801-250 - sigapneus.import@gmail.com

DECLARAÇÃO DE VEDAÇÃO AO NEPOTISMO

Pregão Eletrônico n.º 93/2022

Pelo presente instrumento, a empresa JMC DISTRIBUIDORA DE PNEUS LTDA-EPP inscrita no CNPJ n.º 01795704/0001-60 com endereço na Rua Marechal Floriano 2803 centro Cascavel Paraná CEP-85801-250 DECLARA que não fazem parte do quadro societário/cotista/dirigente/representante, cônjuge, companheiro, parente em linha reta ou colateral, consanguíneo ou afim de **servidor em cargo em comissão** na entidade licitante, **ainda que a participação seja apenas indireta, à luz dos princípios da impessoalidade e moralidade.** Em atendimento a Recomendação Administrativa do Ministério Público.

Por ser verdade, firmo a presente declaração para que produza os efeitos legais, ciente de que a falsidade de seu conteúdo pode implicar na imputação de sanções civis, administrativas, bem como na sanção penal prevista no art. 299 do Código Penal, conforme transcrição abaixo:

Art. 299 – Omitir, em documento público ou particular, declaração que nele deveria constar, ou nele inserir ou fazer inserir declaração falsa ou diversa da que devia ser escrita, com o fim de prejudicar direito, criar obrigação ou alterar a verdade sobre o fato juridicamente relevante.

Cascavel PR 30 de Agosto de 2022

JOSE CARLOS
DEZEN:49702475015

Assinado de forma digital por JOSE
CARLOS DEZEN:49702475015
Dados: 2022.08.30 17:01:26 -03'00'

JOSE CARLOS DEZEN
RG- 5036764115-RS CPF-497024750-15

JMC Distribuidora
de Pneus Ltda
CNPJ 01.795.704/0001-60 - Inscr. 903.67970-60

(45) 3037-3032 / (45) 9971-0423

Rua Marechal Floriano, 2803 - Centro - Cascavel - Paraná
CEP 85.801-250 sigapneus.import@gmail.com

DECLARAÇÃO DE FABRICAÇÃO NÃO SUPERIOR A (6) SEIS MESES

A empresa JMC DISTRIBUIDORA DE PNEUS LTDA-EPP- Declara de que os prazos de fabricação dos pneus não serão superiores à 6 (Seis) meses no momento em que será entregue a este órgão, pois trata-se de imposição voltada a resguardar a contento o objeto da Ata de Registro de Preços;

Cascavel PR 30 de Agosto de 2022

JOSE CARLOS

DEZEN:49702475015

Assinado de forma digital por

JOSE CARLOS

DEZEN:49702475015

Dados: 2022.08.30 08:10:08 -03'00'

JMC DISTRIBUIDORA DE PNEUS LTDA-EPP

CNPJ- 01795704/0001-60

JMC Distribuidora
de Pneus Ltda
CNPJ 01.795.704/0001-60 - Inscr. 903.67970-00

(45) 3037-3032 / (45) 9971-0423

Rua Marechal Floriano, 2803 - Centro - Cascavel - Paraná
CEP 85.801-250 - sigapneus.import@gmail.com

ANEXO - EPP

DECLARAÇÃO DE QUE SE ENQUADRA COMO MICROEMPRESA OU EMPRESA DE PEQUENO PORTE EPP (Lei Complementar 123/2006) e 147.

Pelo presente instrumento, a empresa JMC DISTRIBUIDORA DE PNEUS LTDA-EPP inscrita no CNPJ n.º 01795704/0001-60 com endereço na Rua Marechal Floriano 2803 centro Cascavel Paraná CEP-85801-250 por intermédio de seu representante legal, o Sr.(a) JOSE CARLOS DEZEN portador(a) do documento de identidade RG n.º 5036764115 emitido pela SSP/RS e do CPF n.º 497024750-15 **DECLARA**, sob penas da Lei, que se enquadra como **EPP** microempresa ou empresa de pequeno porte, conforme o caso) nos termos do Artigo 3º *caput*, incisos I e II da Lei Complementar 123/2006.

Por ser expressão da verdade, firmamos o presente.

Cascavel PR 30 de Agosto de 2022

JOSE CARLOS
DEZEN:49702475015

Assinado de forma digital por JOSE
CARLOS DEZEN:49702475015
Dados: 2022.08.30 08:12:50 -03'00'

JOSE CARLOS DEZEN

RG- 5036764115-RS CPF-497024750-15

Função-Diretor



CERTIDÃO SIMPLIFICADA

Sistema Nacional de Registro de Empresas Mercantis - SINREM

Certificamos que as informações abaixo constam dos documentos arquivados nesta Junta Comercial e são vigentes na data da sua expedição.

Nome Empresarial: JMC DISTRIBUIDORA DE PNEUS LTDA			Protocolo: PRC2212677633		
Natureza Jurídica: Sociedade Empresária Limitada					
NIRE (Sede) 41203715989	CNPJ 01.795.704/0001-60	Data de Ato Constitutivo 02/05/1997	Início de Atividade 10/05/1997		
Endereço Completo Rua MARECHAL FLORIANO, Nº 2803, CENTRO - Cascavel/PR - CEP 85801-250					
Objeto Social COMÉRCIO ATACADISTA, VAREJISTA E IMPORTADOR DE PNEUMÁTICOS NOVOS, CÂMARAS DE AR E PROTETORES; COMÉRCIO VAREJISTA DE PEÇAS NOVAS, ACESSÓRIOS E LUBRIFICANTES PARA VEÍCULOS AUTOMOTORES, MÁQUINAS E EQUIPAMENTOS; REPRESENTAÇÕES COMERCIAIS DE PEÇAS E ACESSÓRIOS PARA VEÍCULOS AUTOMOTORES, MÁQUINAS, EQUIPAMENTOS E IMPLEMENTOS AGRÍCOLAS; COMÉRCIO ATACADISTA DE MÁQUINAS DE TERRAPLENAGEM, EMPILHADEIRAS, ESCAVADEIRAS, GUINDASTES, MOTORES ESTACIONÁRIOS, ARADOS, CORTADORAS DE GRAMA, MÁQUINAS E IMPLEMENTOS AGRÍCOLAS, PLANTADEIRAS, PULVERIZADORES, ROÇADEIRAS, SEMEADEIRAS, TRATORES E IMPLEMENTOS AGRÍCOLAS; PEÇAS PARA MÁQUINAS, EQUIPAMENTOS E IMPLEMENTOS AGRÍCOLAS.					
Capital Social R\$ 90.000,00 (noventa mil reais)		Porte EPP (Empresa de Pequeno Porte)		Prazo de Duração Indeterminado	
Capital Integralizado R\$ 90.000,00 (noventa mil reais)					
Dados do Sócio					
Nome MARINES ZOFIA CZARNOBAY DEZEN	CPF/CNPJ 594.186.720-49	Participação no capital R\$ 45.000,00	Espécie de sócio Sócio	Administrador S	Término do mandato Indeterminado
Nome JOSE CARLOS DEZEN	CPF/CNPJ 497.024.750-15	Participação no capital R\$ 45.000,00	Espécie de sócio Sócio	Administrador S	Término do mandato Indeterminado
Dados do Administrador					
Nome MARINES ZOFIA CZARNOBAY DEZEN	CPF 594.186.720-49	Término do mandato Indeterminado			
Nome JOSE CARLOS DEZEN	CPF 497.024.750-15	Término do mandato Indeterminado			
Último Arquivamento			Situação		
Data 11/08/2018	Número 20185946828	Ato/eventos 002 / 021 - ALTERAÇÃO DE DADOS (EXCETO NOME EMPRESARIAL)	ATIVA Status SEM STATUS		

Esta certidão foi emitida automaticamente em 23/08/2022, às 09:08:12 (horário de Brasília).
Se impressa, verificar sua autenticidade no <https://www.empresafacil.pr.gov.br>, com o código 5KE2MSSU.



PRC2212677633

LEANDRO MARCOS RAYSEL BISCAIA
Secretário Geral

JMC Distribuidora
de Pneus Ltda

CNPJ 01.795.704/0001-60 - Inscr. 903.67970-00

(45) 3037-3032 / (45) 9971-0423

Rua Marechal Floriano, 2803 - Centro - Cascavel - Paraná
CEP 85.801-250 sigapneus.import@gmail.com

À Empresa - JMC Distribuidora de Pneus Ltda -EPP
Rua Marechal Floriano 2803 - Centro - Cep- 85.801-250 - Cascavel - Paraná
CNPJ- 01795704/0001-60 INEC- 90367970-00 Fone- 45 30373032

**DECLARAÇÃO DE GARANTIA, QUALIDADE E
ASSISTÊNCIA TÉCNICA.**

A empresa JMC DISTRIBUIDORA DE PNEUS LTDA-EPP inscrita no CNPJ sob o nº 01795704/0001-60 situada à Rua Marechal Floriano Nº 2803 Cidade Cascavel Estado do Paraná na qualidade de IMPORTADORA E DISTRIBUIDORA dos PNEUS, CÂMARAS DE AR das Marcas -LANDE-OTRMAX-GRIPMASTER-FORERUNNER-HONOUR-ARMOUR-DURATURN-STRYKER-AEOLUS-KUMHO-MARCHAL-AMAZON-DUNLOP-DELINTE-MAXAM-RODOGUIDER-TIANLI-WESTLACK-BKT-DRC-EKOTYRE-TORNEL-MALHOTRA-LINGLONG-MAGNUM, DRC, ATLAS, AMULET, SAILUN-TRIANGLE-TORTUGA, QBOM, THREE E RODAS SPEEDMAX-MARCHER-DECLARA para os devidos fins de direito e sob as penas da lei, conforme prevê o CODIGO DE DEFESA DO CONSUMIDOR nos artigos 12 e 32, que prestará assistência técnica e garantia por defeito de fabricação e posterior reposição dos produtos em caso comprovado de defeito de fabricação das referidas marcas cotadas pelo período de até 05 anos para pneus e de 03 três anos para câmara de ar após a emissão da nota fiscal e fornecimento do objeto com comprovação da emissão da nota fiscal dos produtos fornecidos e casos apresentar defeito de fabricação, não cobre garantia por mau uso e aplicação incorreta e danos causados por acidente etc. e que possuímos no Brasil corpo técnico responsável pela avaliação nos casos de garantia. Comprometemo-nos também a entregar e repor tais produtos no prazo de 72 horas, acatando todas as estipulações do referido edital, nos termos da Lei 8.666.

Declaramos também que os produtos cotados atendem plenamente as características mínima solicitadas, bem como atendem aos regulamentos técnicos de qualidade e/ou certificação do INMETRO/ABNT nos casos compreendidos pelas normas e são nacionalizados através de importação em conformidade com a legislação brasileira, sendo novos e de 1ª linha, não sendo pneu recauchutado, remodelado, frisado ou recondicionado. Ex. pneus otr, agrícola e industriais que não são regulamentados pelo Inmetro.

Validade da garantia ate 28 de Julho de 2025

Por ser expressão da verdade, firmamos a presente declaração.

Cascavel PR de Julho de 2022

JMC DISTRIBUIDORA
DE PNEUS
LTDA:01795704000160

Assinado de forma digital por
JMC DISTRIBUIDORA DE PNEUS
LTDA:01795704000160
Dados: 2022.07.06 14:54:21
-03'00'

JMC DIST. DE PNEUS LTDA-EPP
CNPJ- 01795704/0001-60
JOSE CARLOS DEZEN
CPF-497024750-15

DECLARAÇÃO INMETRO- RTQ-41 – SBC

A JMC DISTRIBUIDORA DE PNEUS LTDA –EPP Sob o CNPJ- 01795704/0001-60 - DECLARA que os produtos cotados atendem plenamente as características mínimas solicitadas, bem como atendem aos regulamentos técnicos de qualidade do INMETRO aos pneus que se enquadra na portaria de certificação do INMETRO,RTQ-41,SBC .

Declaramos também que conforme portaria de 205 de 2008 do INMETRO os pneus fora de Estrada estampado OTR – AGRICOLA E INDUSTRIAIS não estão sujeitos a regulamentação do INMETRO,RTQ-41 , SBC

Determinar que os pneus comercializados no Brasil, a partir de 1º de janeiro de 1997, ostentem obrigatoriamente, na forma estipulada pelo Anexo B da Regra Específica para Certificação de Pneus Novos, o símbolo do Sistema Brasileiro de Certificação - SBC, de acordo com o RTQ-41. Este Regulamento estabelece os requisitos e métodos de ensaios para pneus destinados a automóveis, camionetas de uso misto e seus rebocados leves, camionetas, micro-ônibus , ônibus e caminhões e seus rebocados.

Cascavel PR 20 de Abril de 2021

JOSE CARLOS
DEZEN:49702475015

Assinado de forma digital por JOSE
CARLOS DEZEN:49702475015
Dados: 2021.05.11 11:01:15 -03'00'

JOSE CARLOS DEZEN
CPF-497024750-15
RG- 5036764115-RS

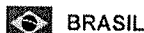

----- Site do Inmetro -----

Certificados

Produtos

Serviços

Empresas

Organismos
Acreditados

Produtos e Serviços com Conformidade Avaliada

Certificados

Resultado da Consulta:

32 Certificado(s)

129 Produtos(s)

0 Serviços(s)

○ Página 1

Certificador: FCAV Nº Certificado: **PN-M00272-029-20/10** Tipo: Produto Emissão: 09/07/2020

Validade: 09/07/2024 Status do Certificado: Ativo Doc.Normativo

CNPJ/CPF	Razão Social / Nome (PF)	Nome fantasia	Endereço	Status	Papel da empresa
88368071000192	LUKE EMPREENDIMENTOS E PARTICIPAÇÕES LTDA.	LUKE	ESTRADA DA BATALHA, 2305 - B - PRAZERES - JAB. DOS GUARARAPES, PE - BRASIL Tel: - Email: kropneus@kropneus.com.br	ATIVO	REPRESENTANTE LEGAL
	COMPANÍA HULERA TORNEL, S.A. DE C.V. - CTPD	HULERA TORNEL CTPD	AVENIDA SANTA LUCIA, 311 - SANTA CRUZ ACAYUCAN - DELEGACIÓN AZCAPOTZA, - MÉXICO Tel: (01) 55-5354-0204 Email: ghernandez@tornel.com.mx	ATIVO	CENTRO DE TECNOLOGIA/DESENVOLVIMENTO

▼ Marca	▼ Modelo	▼ Importado	▼ Descrição
TORNEL	P 185/60 R13 80S TL DIRECCIONAL	SIM	2A2B1C6D3
TORNEL	P 185/60 R14 82T TL TORNADO TT	SIM	2A2B1C6D3
TORNEL	P 185/60 R14 82T TL TURBO	SIM	2A2B1C6D3
TORNEL	P 185/60 R15 84S TL DIRECCIONAL	SIM	2A2B1C6D3
TORNEL	P 205/60 R13 86S TL DEPORTIVA	SIM	2A2B1C6D3
TORNEL	P 205/60 R13 86S TL DIRECCIONAL	SIM	2A2B1C6D3
TORNEL	P 215/60 R14 91S TL DEPORTIVA	SIM	2A2B1C6D3
TORNEL	P 235/60 R14 96S DEPORTIVA	SIM	2A2B1C6D3
TORNEL	P 255/60 R15 102S TL DIRECCIONAL	SIM	2A2B1C6D3
TORNEL	P185/60 R14 82T TL VECTRA AX	SIM	2A2B1C6D3

Certificador: FCAV Nº Certificado: **PN-M00272-029-20/11** Tipo: Produto Emissão: 09/07/2020

Validade: 09/07/2024 Status do Certificado: Ativo Doc.Normativo

CNPJ/CPF	Razão Social / Nome (PF)	Nome fantasia	Endereço	Status	Papel da empresa
88368071000192	LUKE EMPREENDIMENTOS E PARTICIPAÇÕES LTDA.	LUKE	ESTRADA DA BATALHA, 2305 - B - PRAZERES - JAB. DOS GUARARAPES, PE - BRASIL Tel: - Email: kropneus@kropneus.com.br	ATIVO	REPRESENTANTE LEGAL
	COMPANÍA HULERA TORNEL, S.A. DE C.V. - CTPD	HULERA TORNEL CTPD	AVENIDA SANTA LUCIA, 311 - SANTA CRUZ ACAYUCAN - DELEGACIÓN AZCAPOTZA, - MÉXICO Tel: (01) 55-5354-0204	ATIVO	CENTRO DE TECNOLOGIA/DESENVOLVIMENTO

Email:
ghernandez@tornel.com.mx

▼ Marca	▼ Modelo	▼ Importado	▼ Descrição
TORNEL	P 185/60 R14 82H REAL	SIM	2A2B1C6D4
TORNEL	P 195/60 HR 14 ASTRAL 85H TL	SIM	2A2B1C6D4
TORNEL	P 195/60 R15 87H TL REAL	SIM	2A2B1C6D4
TORNEL	P 205/60 HR 15 ASTRAL 90H TL	SIM	2A2B1C6D4
TORNEL	P 215/60 R16 94H TL REAL	SIM	2A2B1C6D4
TORNEL	P215/60R15 93H TL REAL	SIM	2A2B1C6D4

Certificador: FCAV Nº Certificado: PN-M00272-029-20/12 Tipo: Produto Emissão: 09/07/2020
Validade: 09/07/2024 Status do Certificado: Ativo Doc.Normativo

CNPJ/CPF	Razão Social / Nome (PF)	Nome fantasia	Endereço	Status	Papel da empresa
88368071000192	LUKE EMPREENDIMENTOS E PARTICIPAÇÕES LTDA.	LUKE	ESTRADA DA BATALHA, 2305 - B - PRAZERES - JAB. DOS GUARARAPES, PE - BRASIL Tel: - Email: kropneus@kropneus.com.br	ATIVO	REPRESENTANTE LEGAL
	COMPANÍA HULERA TORNEL, S.A. DE C.V. - CTPD	HULERA TORNEL CTPD	AVENIDA SANTA LUCIA, 311 - - SANTA CRUZ ACAYUCAN - DELEGACIÓN AZCAPOTZA, - MÉXICO Tel: (01) 55-5354-0204 Email: ghernandez@tornel.com.mx	ATIVO	CENTRO DE TECNOLOGIA/DESENVOLVIMENTO

▼ Marca	▼ Modelo	▼ Importado	▼ Descrição
TORNEL	P 195/50 R15 REAL 81V TL	SIM	2A2B1C7D5
TORNEL	P 195/50 R16 REAL 83V TL	SIM	2A2B1C7D5

Certificador: FCAV Nº Certificado: PN-M00272-029-20/13 Tipo: Produto Emissão: 09/07/2020
Validade: 09/07/2024 Status do Certificado: Ativo Doc.Normativo

CNPJ/CPF	Razão Social / Nome (PF)	Nome fantasia	Endereço	Status	Papel da empresa
88368071000192	LUKE EMPREENDIMENTOS E PARTICIPAÇÕES LTDA.	LUKE	ESTRADA DA BATALHA, 2305 - B - PRAZERES - JAB. DOS GUARARAPES, PE - BRASIL Tel: - Email: kropneus@kropneus.com.br	ATIVO	REPRESENTANTE LEGAL
	COMPANÍA HULERA TORNEL, S.A. DE C.V. - CTPD	HULERA TORNEL CTPD	AVENIDA SANTA LUCIA, 311 - - SANTA CRUZ ACAYUCAN - DELEGACIÓN AZCAPOTZA, - MÉXICO Tel: (01) 55-5354-0204 Email: ghernandez@tornel.com.mx	ATIVO	CENTRO DE TECNOLOGIA/DESENVOLVIMENTO

▼ Marca	▼ Modelo	▼ Importado	▼ Descrição
TORNEL	P 235/70 R15 105S TL DIRECCIONAL	SIM	2A2B2C4D3

Certificador: FCAV Nº Certificado: PN-M00272-029-20/16 Tipo: Produto Emissão: 09/07/2020
Validade: 09/07/2024 Status do Certificado: Ativo Doc.Normativo

CNPJ/CPF	Razão Social / Nome (PF)	Nome fantasia	Endereço	Status	Papel da empresa
88368071000192	LUKE EMPREENDIMENTOS E PARTICIPAÇÕES LTDA.	LUKE	ESTRADA DA BATALHA, 2305 - B - PRAZERES - JAB. DOS GUARARAPES, PE - BRASIL Tel: - Email: kropneus@kropneus.com.br	ATIVO	REPRESENTANTE LEGAL
	COMPANÍA HULERA TORNEL, S.A. DE C.V. - CTPD	HULERA TORNEL CTPD	AVENIDA SANTA LUCIA, 311 - - SANTA CRUZ ACAYUCAN - DELEGACIÓN AZCAPOTZA, - MÉXICO Tel: (01) 55-5354-0204 Email: ghernandez@tornel.com.mx	ATIVO	CENTRO DE TECNOLOGIA/DESENVOLVIMENTO

▼ Marca	▼ Modelo	▼ Importado	▼ Descrição
TORNEL	6.50 - 16LT T1300 CAP. C 6PR 97/93M TL	SIM	3A1B2C2
TORNEL	7.00 - 14LT 8C 96/92M SUPER REFORZADA M/T	SIM	3A1B2C2
TORNEL	7.00 - 15LT T1300 CAP. C 6PR 99/95M TL	SIM	3A1B2C2
TORNEL	7.00 - 15LT T305 CAP. C 6PR 99/95M TL	SIM	3A1B2C2
TORNEL	7.00 - 15LT TRAC1700 CAP. C 6PR 99/95M TL	SIM	3A1B2C2
TORNEL	7.00 - 16LT T1300 CAP. C 6PR 101/96M TL	SIM	3A1B2C2
TORNEL	7.00 -14LT 8PR 95/91M T1300 TL	SIM	3A1B2C2

Certificador: FCAV Nº Certificado: PN-M00272-029-20/17 Tipo: Produto Emissão: 09/07/2020
Validade: 09/07/2024 Status do Certificado: Ativo Doc.Normativo

CNPJ/CPF	Razão Social / Nome (PF)	Nome fantasia	Endereço	Status	Papel da empresa
88368071000192	LUKE EMPREENDIMENTOS E PARTICIPAÇÕES LTDA.	LUKE	ESTRADA DA BATALHA, 2305 - B - PRAZERES - JAB. DOS GUARARAPES, PE - BRASIL Tel: - Email: kropneus@kropneus.com.br	ATIVO	REPRESENTANTE LEGAL
	COMPAÑIA HULERA TORNEL, S.A. DE C.V. - CTPD	HULERA TORNEL CTPD	AVENIDA SANTA LUCIA, 311 - - SANTA CRUZ ACAYUCAN - DELEGACIÓN AZCAPOTZA, - MÉXICO Tel: (01) 55-5354-0204 Email: ghernandez@tornel.com.mx	ATIVO	CENTRO DE TECNOLOGIA/DESENVOLVIMENTO

▼ Marca	▼ Modelo	▼ Importado	▼ Descrição
TORNEL	7.00 - 15 10PR TT 110/105M TXP PLUS	SIM	3A1B3C1
TORNEL	7.00 - 15LT 10PR 110/105M TT T1300	SIM	3A1B3C1

Certificador: FCAV Nº Certificado: PN-M00272-029-20/18 Tipo: Produto Emissão: 09/07/2020
Validade: 09/07/2024 Status do Certificado: Ativo Doc.Normativo

CNPJ/CPF	Razão Social / Nome (PF)	Nome fantasia	Endereço	Status	Papel da empresa
88368071000192	LUKE EMPREENDIMENTOS E PARTICIPAÇÕES LTDA.	LUKE	ESTRADA DA BATALHA, 2305 - B - PRAZERES - JAB. DOS GUARARAPES, PE - BRASIL Tel: - Email: kropneus@kropneus.com.br	ATIVO	REPRESENTANTE LEGAL
	COMPAÑIA HULERA TORNEL, S.A. DE C.V. - CTPD	HULERA TORNEL CTPD	AVENIDA SANTA LUCIA, 311 - - SANTA CRUZ ACAYUCAN - DELEGACIÓN AZCAPOTZA, - MÉXICO Tel: (01) 55-5354-0204 Email: ghernandez@tornel.com.mx	ATIVO	CENTRO DE TECNOLOGIA/DESENVOLVIMENTO

▼ Marca	▼ Modelo	▼ Importado	▼ Descrição
TORNEL	10 - 15LT DEPORTIVA CAP. C 6PR 108P TL	SIM	3A1B3C2
TORNEL	7.50 - 16LT T305 CAP. D 8PR 112/107M TL	SIM	3A1B3C2
TORNEL	7.50 - 16LT TRAC1700 CAP.D 8PR 112/107M TL	SIM	3A1B3C2

Certificador: FCAV Nº Certificado: PN-M00272-029-20/19 Tipo: Produto Emissão: 09/07/2020
Validade: 09/07/2024 Status do Certificado: Ativo Doc.Normativo

CNPJ/CPF	Razão Social / Nome (PF)	Nome fantasia	Endereço	Status	Papel da empresa
88368071000192	LUKE EMPREENDIMENTOS E PARTICIPAÇÕES LTDA.	LUKE	ESTRADA DA BATALHA, 2305 - B - PRAZERES - JAB. DOS GUARARAPES, PE - BRASIL Tel: - Email: kropneus@kropneus.com.br	ATIVO	REPRESENTANTE LEGAL
	COMPAÑIA HULERA TORNEL, S.A. DE C.V. - CTPD	HULERA TORNEL CTPD	AVENIDA SANTA LUCIA, 311 - - SANTA CRUZ ACAYUCAN -	ATIVO	CENTRO DE TECNOLOGIA/DESENVOLVIMENTO

CTPD

DELEGACIÓN AZCAPOTZA, -
MÉXICO
Tel: (01) 55-5354-0204
Email:
ghernandez@tornel.com.mx

▼ Marca	▼ Modelo	▼ Importado	▼ Descrição
TORNEL	7.50 - 16LT T1300 CAPE 10PR 116/112L TL	SIM	3A1B4C2

Certificador: FCAV N° Certificado: **PN-M00272-029-20/2** Tipo: Produto Emissão: 09/07/2020 Validade: 09/07/2024 Status do Certificado: Ativo Doc.Normativo

CNPJ/CPF	Razão Social / Nome (PF)	Nome fantasia	Endereço	Status	Papel da empresa
88368071000192	LUKE EMPREENDIMENTOS E PARTICIPAÇÕES LTDA.	LUKE	ESTRADA DA BATALHA, 2305 - B - PRAZERES - JAB. DOS GUARARAPES, PE - BRASIL Tel: - Email: kropneus@kropneus.com.br	ATIVO	REPRESENTANTE LEGAL
	COMPANHIA HULERA TORNEL, S.A. DE C.V. - CTPD	HULERA TORNEL CTPD	AVENIDA SANTA LUCIA, 311 - SANTA CRUZ ACAYUCAN - DELEGACIÓN AZCAPOTZA, - MÉXICO Tel: (01) 55-5354-0204 Email: ghernandez@tornel.com.mx	ATIVO	CENTRO DE TECNOLOGIA/DESENVOLVIMENTO

▼ Marca	▼ Modelo	▼ Importado	▼ Descrição
TORNEL	165 R13 82S DIRECCIONAL	SIM	2A2B1C2D3
TORNEL	P 155/80 R13 79S CLASSIC	SIM	2A2B1C2D3
TORNEL	P 155/80 R13 DIRECCIONAL 79S	SIM	2A2B1C2D3
TORNEL	P 155/80 R15 DIRECCIONAL 83S	SIM	2A2B1C2D3

Certificador: FCAV N° Certificado: **PN-M00272-029-20/20** Tipo: Produto Emissão: 09/07/2020 Validade: 09/07/2024 Status do Certificado: Ativo Doc.Normativo

CNPJ/CPF	Razão Social / Nome (PF)	Nome fantasia	Endereço	Status	Papel da empresa
88368071000192	LUKE EMPREENDIMENTOS E PARTICIPAÇÕES LTDA.	LUKE	ESTRADA DA BATALHA, 2305 - B - PRAZERES - JAB. DOS GUARARAPES, PE - BRASIL Tel: - Email: kropneus@kropneus.com.br	ATIVO	REPRESENTANTE LEGAL
	COMPANHIA HULERA TORNEL, S.A. DE C.V. - CTPD	HULERA TORNEL CTPD	AVENIDA SANTA LUCIA, 311 - SANTA CRUZ ACAYUCAN - DELEGACIÓN AZCAPOTZA, - MÉXICO Tel: (01) 55-5354-0204 Email: ghernandez@tornel.com.mx	ATIVO	CENTRO DE TECNOLOGIA/DESENVOLVIMENTO

▼ Marca	▼ Modelo	▼ Importado	▼ Descrição
TORNEL	185 R14C 8PR 102/100N TL AMERICA CARGO	SIM	3A2B2C2
TORNEL	27X8.50 R14LT 8PR 101Q TL AMERICA CARGO	SIM	3A2B2C2
TORNEL	LT 225/75 R16 A/T-09 CAP.C 6PR 103/100Q TL	SIM	3A2B2C2
TORNEL	LT 235/70 R16 A/T-09 CAP.C 6PR 104/101Q TL	SIM	3A2B2C2
TORNEL	LT 235/75 R15 A/T-09 CAP.C 6PR 104/101Q TL	SIM	3A2B2C2

Certificador: FCAV N° Certificado: **PN-M00272-029-20/21** Tipo: Produto Emissão: 09/07/2020 Validade: 09/07/2024 Status do Certificado: Ativo Doc.Normativo

CNPJ/CPF	Razão Social / Nome (PF)	Nome fantasia	Endereço	Status	Papel da empresa
88368071000192	LUKE EMPREENDIMENTOS E PARTICIPAÇÕES LTDA.	LUKE	ESTRADA DA BATALHA, 2305 - B - PRAZERES - JAB. DOS GUARARAPES, PE - BRASIL Tel: - Email: kropneus@kropneus.com.br	ATIVO	REPRESENTANTE LEGAL

COMPANHIA HULERA
TORNEL, S.A. DE C.V. -
CTPD

HULERA TORNEL
CTPD

AVENIDA SANTA LUCIA, 311 -
- SANTA CRUZ ACAYUCAN -
DELEGACIÓN AZCAPOTZA, -
MÉXICO
Tel: (01) 55-5354-0204
Email:
ghernandez@tornel.com.mx

ATIVO CENTRO DE
TECNOLOGIA/DESENVOLVIMENTO

▼ Marca	▼ Modelo	▼ Importado	▼ Descrição
TORNEL	195 R14C 8PR 106/104P TL AMÉRICA CARGO	SIM	3A2B3C2
TORNEL	195 R15C 107/105Q TL AMÉRICA CARGO	SIM	3A2B3C2
TORNEL	31X10.50 R15 LT A/T-09 CAP.C 6 PR 109Q TL	SIM	3A2B3C2
TORNEL	31X10.50 R15 LT DEPORTIVA CAP.C 6PR 109Q TL	SIM	3A2B3C2
TORNEL	LT 245/75 R16 A/T-09 CAP.C 6PR 108/104Q TL	SIM	3A2B3C2
TORNEL	LT 265/75 R16 A/T-09 CAP.C 6PR 112/109Q TL	SIM	3A2B3C2

Certificador: FCAV Nº Certificado: PN-M00272-029-20/23 Tipo: Produto Emissão: 09/07/2020
Validade: 09/07/2024 Status do Certificado: Ativo Doc.Normativo

CNPJ/CPF	Razão Social / Nome (PF)	Nome fantasia	Endereço	Status	Papel da empresa
88368071000192	LUKE EMPREENHIMENTOS E PARTICIPAÇÕES LTDA.	LUKE	ESTRADA DA BATALHA, 2305 - B - PRAZERES - JAB. DOS GUARARAPES, PE - BRASIL Tel: - Email: kropneus@kropneus.com.br	ATIVO	REPRESENTANTE LEGAL
	COMPANHIA HULERA TORNEL, S.A. DE C.V. - CTPD	HULERA TORNEL CTPD	AVENIDA SANTA LUCIA, 311 - - SANTA CRUZ ACAYUCAN - DELEGACIÓN AZCAPOTZA, - MÉXICO Tel: (01) 55-5354-0204 Email: ghernandez@tornel.com.mx	ATIVO	CENTRO DE TECNOLOGIA/DESENVOLVIMENTO

▼ Marca	▼ Modelo	▼ Importado	▼ Descrição
TORNEL	7.00 - 15 12PR 114/109M TT TXL PLUS	SIM	4A1B1C1
TORNEL	7.00 - 15 12PR TUF PLUS TT 114/109M	SIM	4A1B1C1
TORNEL	7.00 - 16 12PR 115/111M TT TXM PLUS	SIM	4A1B1C1
TORNEL	7.00 - 16 14PR 118/114M TT TXM PLUS	SIM	4A1B1C1
TORNEL	7.00 - 16 14PR TT 118/114M TXL PLUS	SIM	4A1B1C1
TORNEL	7.00 - 16 14PR TUF PLUS TT 118/114M	SIM	4A1B1C1
TORNEL	7.50 - 16 14PR 123/119M TT TXR PLUS	SIM	4A1B1C1
TORNEL	7.50 - 16 16PR 124/121M TT TUF PLUS	SIM	4A1B1C1
TORNEL	7.50 - 16 16PR 124/121M TT TXL PLUS	SIM	4A1B1C1
TORNEL	7.50 - 16 16PR 124/121M TT TXR PLUS	SIM	4A1B1C1
TORNEL	7.50 - 16LT 14PR 123/119M TT T305	SIM	4A1B1C1
TORNEL	7.50 - 16LT SR 10PR 116/112L TT T1300	SIM	4A1B1C1
TORNEL	7.50 - 17 T1300 CAP.D 8 PR 117/112M TT	SIM	4A1B1C1
TORNEL	7.50 - 17 T1300 CAP.E 10 PR 121/116L TT	SIM	4A1B1C1
TORNEL	7.50 - 17 TRAC1700 CAP.E 10 PR 121/116L TT	SIM	4A1B1C1

Certificador: FCAV Nº Certificado: PN-M00272-029-20/24 Tipo: Produto Emissão: 09/07/2020
Validade: 09/07/2024 Status do Certificado: Ativo Doc.Normativo

CNPJ/CPF	Razão Social / Nome (PF)	Nome fantasia	Endereço	Status	Papel da empresa
88368071000192	LUKE EMPREENHIMENTOS E PARTICIPAÇÕES LTDA.	LUKE	ESTRADA DA BATALHA, 2305 - B - PRAZERES - JAB. DOS GUARARAPES, PE - BRASIL Tel: - Email: kropneus@kropneus.com.br	ATIVO	REPRESENTANTE LEGAL
	COMPANHIA HULERA TORNEL, S.A. DE C.V. - CTPD	HULERA TORNEL CTPD	AVENIDA SANTA LUCIA, 311 - - SANTA CRUZ ACAYUCAN -	ATIVO	CENTRO DE TECNOLOGIA/DESENVOLVIMENTO

CTPD

DELEGACIÓN AZCAPOTZA, -
MÉXICO
Tel: (01) 55-5354-0204
Email:
ghernandez@tornel.com.mx

▼ Marca	▼ Modelo	▼ Importado	▼ Descrição
TORNEL	8.25 -15TR 14PR 129/125K TT L.P.T.	SIM	4A1B2C1

Certificador: FCAV N° Certificado: PN-M00272-029-20/25 Tipo: Produto Emissão: 09/07/2020
Validade: 09/07/2024 Status do Certificado: Ativo Doc.Normativo

CNPJ/CPF	Razão Social / Nome (PF)	Nome fantasia	Endereço	Status	Papel da empresa
88368071000192	LUKE EMPREENDIMENTOS E PARTICIPAÇÕES LTDA.	LUKE	ESTRADA DA BATALHA, 2305 - B - PRAZERES - JAB. DOS GUARARAPES, PE - BRASIL Tel: - Email: kropneus@kropneus.com.br	ATIVO	REPRESENTANTE LEGAL
	COMPAÑÍA HULERA TORNEL, S.A. DE C.V. - CTPD	HULERA TORNEL CTPD	AVENIDA SANTA LUCIA, 311 - SANTA CRUZ ACAYUCAN - DELEGACIÓN AZCAPOTZA, - MÉXICO Tel: (01) 55-5354-0204 Email: ghernandez@tornel.com.mx	ATIVO	CENTRO DE TECNOLOGIA/DESENVOLVIMENTO

▼ Marca	▼ Modelo	▼ Importado	▼ Descrição
TORNEL	9.00 - 20 14PR SR 141/137K TT T2100	SIM	4A1B4C1

Certificador: FCAV N° Certificado: PN-M00272-029-20/26 Tipo: Produto Emissão: 09/07/2020
Validade: 09/07/2024 Status do Certificado: Ativo Doc.Normativo

CNPJ/CPF	Razão Social / Nome (PF)	Nome fantasia	Endereço	Status	Papel da empresa
88368071000192	LUKE EMPREENDIMENTOS E PARTICIPAÇÕES LTDA.	LUKE	ESTRADA DA BATALHA, 2305 - B - PRAZERES - JAB. DOS GUARARAPES, PE - BRASIL Tel: - Email: kropneus@kropneus.com.br	ATIVO	REPRESENTANTE LEGAL
	COMPAÑÍA HULERA TORNEL, S.A. DE C.V. - CTPD	HULERA TORNEL CTPD	AVENIDA SANTA LUCIA, 311 - SANTA CRUZ ACAYUCAN - DELEGACIÓN AZCAPOTZA, - MÉXICO Tel: (01) 55-5354-0204 Email: ghernandez@tornel.com.mx	ATIVO	CENTRO DE TECNOLOGIA/DESENVOLVIMENTO

▼ Marca	▼ Modelo	▼ Importado	▼ Descrição
TORNEL	10.00 - 20 14PR 144/139K TT T 2400	SIM	4A1B5C1
TORNEL	10.00 - 20 16PR 146/142K TT TXG PLUS	SIM	4A1B5C1
TORNEL	10.00 - 20 16PR SR 146/142K TT T2400	SIM	4A1B5C1
TORNEL	10.00 - 20 16PR SR 146/142K TT T2800	SIM	4A1B5C1
TORNEL	11.00 - 20 14PR SR 146/142K SR TT T2400	SIM	4A1B5C1
TORNEL	9.00 - 20 16PR 144/139K TT T2100	SIM	4A1B5C1
TORNEL	9.00 - 20 16PR 144/139K TT TXG PLUS	SIM	4A1B5C1

Certificador: FCAV N° Certificado: PN-M00272-029-20/27 Tipo: Produto Emissão: 09/07/2020
Validade: 09/07/2024 Status do Certificado: Ativo Doc.Normativo

CNPJ/CPF	Razão Social / Nome (PF)	Nome fantasia	Endereço	Status	Papel da empresa
88368071000192	LUKE EMPREENDIMENTOS E PARTICIPAÇÕES LTDA.	LUKE	ESTRADA DA BATALHA, 2305 - B - PRAZERES - JAB. DOS GUARARAPES, PE - BRASIL Tel: - Email: kropneus@kropneus.com.br	ATIVO	REPRESENTANTE LEGAL
	COMPAÑÍA HULERA TORNEL, S.A. DE C.V. - CTPD	HULERA TORNEL CTPD	AVENIDA SANTA LUCIA, 311 - SANTA CRUZ ACAYUCAN - DELEGACIÓN AZCAPOTZA, - MÉXICO Tel: (01) 55-5354-0204	ATIVO	CENTRO DE TECNOLOGIA/DESENVOLVIMENTO

Email:
ghernandez@tornel.com.mx

▼ Marca	▼ Modelo	▼ Importado	▼ Descrição
TORNEL	11 - 22.5 T2400 CAP.G 14PR 144/139K TL	SIM	4A1B5C2

Certificador: FCAV Nº Certificado: **PN-M00272-029-20/28** Tipo: Produto Emissão: 09/07/2020
Validade: 09/07/2024 Status do Certificado: Ativo Doc.Normativo

CNPJ/CPF	Razão Social / Nome (PF)	Nome fantasia	Endereço	Status	Papel da empresa
88368071000192	LUKE EMPREENDIMENTOS E PARTICIPAÇÕES LTDA.	LUKE	ESTRADA DA BATALHA, 2305 - B - PRAZERES - JAB. DOS GUARARAPES, PE - BRASIL Tel: - Email: kropneus@kropneus.com.br	ATIVO	REPRESENTANTE LEGAL
	COMPAÑIA HULERA TORNEL, S.A. DE C.V. - CTPD	HULERA TORNEL CTPD	AVENIDA SANTA LUCIA, 311 - SANTA CRUZ ACAYUCAN - DELEGACIÓN AZCAPOTZA, - MÉXICO Tel: (01) 55-5354-0204 Email: ghernandez@tornel.com.mx	ATIVO	CENTRO DE TECNOLOGIA/DESENVOLVIMENTO

▼ Marca	▼ Modelo	▼ Importado	▼ Descrição
TORNEL	11.00 - 20 16 PR 150/145K TT T2400	SIM	4A1B6C1
TORNEL	11.00 - 22 T2400 CAPH 16 PR 151/147K TT	SIM	4A1B6C1
TORNEL	11.00 - 22 14PR 149/144K TT T 2400	SIM	4A1B6C1
TORNEL	12 - 22.5 16PR 150/145K TT T2400	SIM	4A1B6C1

Certificador: FCAV Nº Certificado: **PN-M00272-029-20/29** Tipo: Produto Emissão: 09/07/2020
Validade: 09/07/2024 Status do Certificado: Ativo Doc.Normativo

CNPJ/CPF	Razão Social / Nome (PF)	Nome fantasia	Endereço	Status	Papel da empresa
88368071000192	LUKE EMPREENDIMENTOS E PARTICIPAÇÕES LTDA.	LUKE	ESTRADA DA BATALHA, 2305 - B - PRAZERES - JAB. DOS GUARARAPES, PE - BRASIL Tel: - Email: kropneus@kropneus.com.br	ATIVO	REPRESENTANTE LEGAL
	COMPAÑIA HULERA TORNEL, S.A. DE C.V. - CTPD	HULERA TORNEL CTPD	AVENIDA SANTA LUCIA, 311 - SANTA CRUZ ACAYUCAN - DELEGACIÓN AZCAPOTZA, - MÉXICO Tel: (01) 55-5354-0204 Email: ghernandez@tornel.com.mx	ATIVO	CENTRO DE TECNOLOGIA/DESENVOLVIMENTO

▼ Marca	▼ Modelo	▼ Importado	▼ Descrição
TORNEL	11.00-22 16PR 152/147K TT T2400	SIM	4A1B7C1
TORNEL	12.00 - 20 18PR 154/150K TT T-2400	SIM	4A1B7C1

Certificador: FCAV Nº Certificado: **PN-M00272-029-20/3** Tipo: Produto Emissão: 09/07/2020 Validade: 09/07/2024 Status do Certificado: Ativo Doc.Normativo

CNPJ/CPF	Razão Social / Nome (PF)	Nome fantasia	Endereço	Status	Papel da empresa
88368071000192	LUKE EMPREENDIMENTOS E PARTICIPAÇÕES LTDA.	LUKE	ESTRADA DA BATALHA, 2305 - B - PRAZERES - JAB. DOS GUARARAPES, PE - BRASIL Tel: - Email: kropneus@kropneus.com.br	ATIVO	REPRESENTANTE LEGAL
	COMPAÑIA HULERA TORNEL, S.A. DE C.V. - CTPD	HULERA TORNEL CTPD	AVENIDA SANTA LUCIA, 311 - SANTA CRUZ ACAYUCAN - DELEGACIÓN AZCAPOTZA, - MÉXICO Tel: (01) 55-5354-0204 Email: ghernandez@tornel.com.mx	ATIVO	CENTRO DE TECNOLOGIA/DESENVOLVIMENTO

▼ Marca	▼ Modelo	▼ Importado	▼ Descrição
TORNEL	P 235/75R15 105S TL CLASSIC	SIM	2A2B1C3D3

TORNEL	P 235/75R15 105S TL CORONA	SIM	2A2B1C3D3
TORNEL	P185/75R14 89S TL CLASSIC	SIM	2A2B1C3D3
TORNEL	P195/75R14 92S TL CLASSIC	SIM	2A2B1C3D3
TORNEL	P205/75R14 95S TL CLASSIC	SIM	2A2B1C3D3
TORNEL	P205/75R15 97S TL CLASSIC	SIM	2A2B1C3D3
TORNEL	P215/75R15 100S TL CLASSIC	SIM	2A2B1C3D3

Certificador: FCAV Nº Certificado: **PN-M00272-029-20/30** Tipo: Produto Emissão: 09/07/2020

Validade: 09/07/2024 Status do Certificado: Ativo Doc.Normativo

CNPJ/CPF	Razão Social / Nome (PF)	Nome fantasia	Endereço	Status	Papel da empresa
88368071000192	LUKE EMPREENDIMENTOS E PARTICIPAÇÕES LTDA.	LUKE	ESTRADA DA BATALHA, 2305 - B - PRAZERES - JAB. DOS GUARARAPES, PE - BRASIL Tel: - Email: kropneus@kropneus.com.br	ATIVO	REPRESENTANTE LEGAL
	COMPAÑIA HULERA TORNEL, S.A. DE C.V. - CTPD	HULERA TORNEL CTPD	AVENIDA SANTA LUCIA, 311 - - SANTA CRUZ ACAYUCAN - DELEGACIÓN AZCAPOTZA, - MÉXICO Tel: (01) 55-5354-0204 Email: ghernandez@tornel.com.mx	ATIVO	CENTRO DE TECNOLOGIA/DESENVOLVIMENTO
▼ Marca	▼ Modelo	▼ Importado	▼ Descrição		
TORNEL	P 175/65 R14 TL 81H REAL	SIM	2A2B1C5D4		
TORNEL	P 185/65 R14 TL 85H REAL	SIM	2A2B1C5D4		
TORNEL	P 185/65 R15 TL 86H REAL	SIM	2A2B1C5D4		
TORNEL	P 215/65 R16 TL 96H REAL	SIM	2A2B1C5D4		

Certificador: FCAV Nº Certificado: **PN-M00272-029-20/31** Tipo: Produto Emissão: 09/07/2020

Validade: 09/07/2024 Status do Certificado: Ativo Doc.Normativo

CNPJ/CPF	Razão Social / Nome (PF)	Nome fantasia	Endereço	Status	Papel da empresa
88368071000192	LUKE EMPREENDIMENTOS E PARTICIPAÇÕES LTDA.	LUKE	ESTRADA DA BATALHA, 2305 - B - PRAZERES - JAB. DOS GUARARAPES, PE - BRASIL Tel: - Email: kropneus@kropneus.com.br	ATIVO	REPRESENTANTE LEGAL
	COMPAÑIA HULERA TORNEL, S.A. DE C.V. - CTPD	HULERA TORNEL CTPD	AVENIDA SANTA LUCIA, 311 - - SANTA CRUZ ACAYUCAN - DELEGACIÓN AZCAPOTZA, - MÉXICO Tel: (01) 55-5354-0204 Email: ghernandez@tornel.com.mx	ATIVO	CENTRO DE TECNOLOGIA/DESENVOLVIMENTO
▼ Marca	▼ Modelo	▼ Importado	▼ Descrição		
TORNEL	P 195/55 R15 TL 84V REAL	SIM	2A2B1C6D5		
TORNEL	P 205/55 R16 TL 89V REAL	SIM	2A2B1C6D5		

Certificador: FCAV Nº Certificado: **PN-M00272-029-20/35** Tipo: Produto Emissão: 21/12/2020

Validade: 21/12/2024 Status do Certificado: Ativo Doc.Normativo

CNPJ/CPF	Razão Social / Nome (PF)	Nome fantasia	Endereço	Status	Papel da empresa
88368071000192	LUKE EMPREENDIMENTOS E PARTICIPAÇÕES LTDA.	LUKE	ESTRADA DA BATALHA, 2305 - B - PRAZERES - JAB. DOS GUARARAPES, PE - BRASIL Tel: - Email: kropneus@kropneus.com.br	ATIVO	REPRESENTANTE LEGAL
	COMPAÑIA HULERA TORNEL, S.A. DE C.V. - CTPD	HULERA TORNEL CTPD	AVENIDA SANTA LUCIA, 311 - - SANTA CRUZ ACAYUCAN - DELEGACIÓN AZCAPOTZA, - MÉXICO Tel: (01) 55-5354-0204 Email: ghernandez@tornel.com.mx	ATIVO	CENTRO DE TECNOLOGIA/DESENVOLVIMENTO

▼ Marca	▼ Modelo	▼ Importado	▼ Descrição
TORNEL	205/70R14 REINF 98Q TL A/T-09	SIM	2A2B2C4D2

Certificador: FCAV **Nº Certificado:** PN-M00272-029-20/4 **Tipo:** Produto **Emissão:** 09/07/2020 **Validade:** 09/07/2024 **Status do Certificado:** Ativo **Doc.Normativo**

CNPJ/CPF	Razão Social / Nome (PF)	Nome fantasia	Endereço	Status	Papel da empresa
88368071000192	LUKE EMPREENDIMENTOS E PARTICIPAÇÕES LTDA.	LUKE	ESTRADA DA BATALHA, 2305 - B - PRAZERES - JAB. DOS GUARARAPES, PE - BRASIL Tel: - Email: kropneus@kropneus.com.br	ATIVO	REPRESENTANTE LEGAL
	COMPAÑIA HULERA TORNEL, S.A. DE C.V. - CTPD	HULERA TORNEL CTPD	AVENIDA SANTA LUCIA, 311 - - SANTA CRUZ ACAYUCAN - DELEGACIÓN AZCAPOTZA, - MÉXICO Tel: (01) 55-5354-0204 Email: ghernandez@tornel.com.mx	ATIVO	CENTRO DE TECNOLOGIA/DESENVOLVIMENTO

▼ Marca	▼ Modelo	▼ Importado	▼ Descrição
TORNEL	P 225/75 R15 102H REAL	SIM	2A2B1C3D4

Certificador: FCAV **Nº Certificado:** PN-M00272-029-20/6 **Tipo:** Produto **Emissão:** 09/07/2020 **Validade:** 09/07/2024 **Status do Certificado:** Ativo **Doc.Normativo**

CNPJ/CPF	Razão Social / Nome (PF)	Nome fantasia	Endereço	Status	Papel da empresa
88368071000192	LUKE EMPREENDIMENTOS E PARTICIPAÇÕES LTDA.	LUKE	ESTRADA DA BATALHA, 2305 - B - PRAZERES - JAB. DOS GUARARAPES, PE - BRASIL Tel: - Email: kropneus@kropneus.com.br	ATIVO	REPRESENTANTE LEGAL
	COMPAÑIA HULERA TORNEL, S.A. DE C.V. - CTPD	HULERA TORNEL CTPD	AVENIDA SANTA LUCIA, 311 - - SANTA CRUZ ACAYUCAN - DELEGACIÓN AZCAPOTZA, - MÉXICO Tel: (01) 55-5354-0204 Email: ghernandez@tornel.com.mx	ATIVO	CENTRO DE TECNOLOGIA/DESENVOLVIMENTO

▼ Marca	▼ Modelo	▼ Importado	▼ Descrição
TORNEL	P 165/70 R13 78T TL REAL	SIM	2A2B1C4D3
TORNEL	P 175/70 R13 82S DEPORTIVA	SIM	2A2B1C4D3
TORNEL	P 175/70 R13 82S DIRECCIONAL	SIM	2A2B1C4D3
TORNEL	P 175/70 R13 82T CLASSIC	SIM	2A2B1C4D3
TORNEL	P 175/70 R13 82T TL AMÉRICA SELECTA PLUS	SIM	2A2B1C4D3
TORNEL	P 175/70 R13 82T TL ASTRAL	SIM	2A2B1C4D3
TORNEL	P 175/70 R13 82T TL TURBO	SIM	2A2B1C4D3
TORNEL	P 175/70 R13 82T TURBO ECO	SIM	2A2B1C4D3
TORNEL	P 175/70 R13 CLASSIC 82S TL	SIM	2A2B1C4D3
TORNEL	P 175/70 R13 ELANZO SE 82S TL	SIM	2A2B1C4D3
TORNEL	P 185/70 R13 85S CORONA	SIM	2A2B1C4D3
TORNEL	P 185/70 R13 85S ELANZO SR	SIM	2A2B1C4D3
TORNEL	P 185/70 R13 86T TL AMERICA SELECTA PLUS	SIM	2A2B1C4D3
TORNEL	P 185/70 R14 87S CLASSIC	SIM	2A2B1C4D3
TORNEL	P 185/70 R14 87S DEPORTIVA	SIM	2A2B1C4D3
TORNEL	P 195/70 R13 DIRECCIONAL 88S TL	SIM	2A2B1C4D3
TORNEL	P 195/70 R14 90T TL ASTRAL	SIM	2A2B1C4D3
TORNEL	P 205/70 R14 93S TL DIRECCIONAL	SIM	2A2B1C4D3
TORNEL	P 205/70 R15 95S TL CLASSIC	SIM	2A2B1C4D3
TORNEL	P 205/70 R15 95T TL REAL	SIM	2A2B1C4D3
TORNEL	P 215/70 R14 96S DEPORTIVA	SIM	2A2B1C4D3

TORNEL	P 215/70 R14 96S DIRECCIONAL	SIM	2A2B1C4D3
TORNEL	P185/70R13 85T TL AMERICA SELECTA PLUS	SIM	2A2B1C4D3
TORNEL	P195/70R14 90S TL CLASSIC	SIM	2A2B1C4D3

Certificador: FCAV **Nº Certificado:** PN-M00272-029-20/7 **Tipo: Produto** **Emissão:** 09/07/2020 **Validade:** 09/07/2024 **Status do Certificado:** Ativo **Doc.Normativo**

CNPJ/CPF	Razão Social / Nome (PF)	Nome fantasia	Endereço	Status	Papel da empresa
88368071000192	LUKE EMPREENDIMENTOS E PARTICIPAÇÕES LTDA.	LUKE	ESTRADA DA BATALHA, 2305 - B - PRAZERES - JAB. DOS GUARARAPES, PE - BRASIL Tel: - Email: kropneus@kropneus.com.br	ATIVO	REPRESENTANTE LEGAL
	COMPAÑÍA HULERA TORNEL, S.A. DE C.V. - CTPD	HULERA TORNEL CTPD	AVENIDA SANTA LUCIA, 311 - SANTA CRUZ ACAYUCAN - DELEGACIÓN AZCAPOTZA, - MÉXICO Tel: (01) 55-5354-0204 Email: ghernandez@tornel.com.mx	ATIVO	CENTRO DE TECNOLOGIA/DESENVOLVIMENTO
▼ Marca	▼ Modelo	▼ Importado	▼ Descrição		
TORNEL	P 175/70 HR13 82H TL ASTRAL	SIM	2A2B1C4D4		
TORNEL	P 175/70 R14 84H TL REAL	SIM	2A2B1C4D4		
TORNEL	P 195/70 HR14 90H TL ASTRAL	SIM	2A2B1C4D4		
TORNEL	P 215/70 HR15 97H TL ASTRAL	SIM	2A2B1C4D4		

Certificador: FCAV **Nº Certificado:** PN-M00272-029-20/8 **Tipo: Produto** **Emissão:** 09/07/2020 **Validade:** 09/07/2024 **Status do Certificado:** Ativo **Doc.Normativo**

CNPJ/CPF	Razão Social / Nome (PF)	Nome fantasia	Endereço	Status	Papel da empresa
88368071000192	LUKE EMPREENDIMENTOS E PARTICIPAÇÕES LTDA.	LUKE	ESTRADA DA BATALHA, 2305 - B - PRAZERES - JAB. DOS GUARARAPES, PE - BRASIL Tel: - Email: kropneus@kropneus.com.br	ATIVO	REPRESENTANTE LEGAL
	COMPAÑÍA HULERA TORNEL, S.A. DE C.V. - CTPD	HULERA TORNEL CTPD	AVENIDA SANTA LUCIA, 311 - SANTA CRUZ ACAYUCAN - DELEGACIÓN AZCAPOTZA, - MÉXICO Tel: (01) 55-5354-0204 Email: ghernandez@tornel.com.mx	ATIVO	CENTRO DE TECNOLOGIA/DESENVOLVIMENTO
▼ Marca	▼ Modelo	▼ Importado	▼ Descrição		
TORNEL	P 195/65 R15 89T TL TURBO EX	SIM	2A2B1C5D3		

Certificador: FCAV **Nº Certificado:** PN-M00272-029-20/9 **Tipo: Produto** **Emissão:** 09/07/2020 **Validade:** 09/07/2024 **Status do Certificado:** Ativo **Doc.Normativo**

CNPJ/CPF	Razão Social / Nome (PF)	Nome fantasia	Endereço	Status	Papel da empresa
88368071000192	LUKE EMPREENDIMENTOS E PARTICIPAÇÕES LTDA.	LUKE	ESTRADA DA BATALHA, 2305 - B - PRAZERES - JAB. DOS GUARARAPES, PE - BRASIL Tel: - Email: kropneus@kropneus.com.br	ATIVO	REPRESENTANTE LEGAL
	COMPAÑÍA HULERA TORNEL, S.A. DE C.V. - CTPD	HULERA TORNEL CTPD	AVENIDA SANTA LUCIA, 311 - SANTA CRUZ ACAYUCAN - DELEGACIÓN AZCAPOTZA, - MÉXICO Tel: (01) 55-5354-0204 Email: ghernandez@tornel.com.mx	ATIVO	CENTRO DE TECNOLOGIA/DESENVOLVIMENTO
▼ Marca	▼ Modelo	▼ Importado	▼ Descrição		
TORNEL	P 195/65 R15 89V REAL	SIM	2A2B1C5D5		
TORNEL	P 205/65 R15 92V TL REAL	SIM	2A2B1C5D5		

Certificador: IFBQ Nº Certificado: 03255-18/2017 Tipo: Produto Emissão: 01/02/2017 Validade: 31/01/2021 Status do Certificado: Ativo Doc.Normativo

CNPJ/CPF	Razão Social / Nome (PF)	Nome fantasia	Endereço	Status	Papel da empresa
88368071000192	LUKE EMPREENDIMENTOS E PARTICIPAÇÕES LTDA.	LUKE	ESTRADA DA BATALHA, 2305 - B - PRAZERES - JAB. DOS GUARARAPES, PE - BRASIL Tel: - Email: kropneus@kropneus.com.br	ATIVO	SOLICITANTE
▼ Marca	▼ Modelo	▼ Importado	▼ Descrição		
TORNEL	175/70R14 VECTRA+ 84T	SIM	FAMÍLIA: 2A2B1C4D3		

Certificador: IFBQ Nº Certificado: 03255-21/2017 Tipo: Produto Emissão: 01/02/2017 Validade: 31/01/2021 Status do Certificado: Ativo Doc.Normativo

CNPJ/CPF	Razão Social / Nome (PF)	Nome fantasia	Endereço	Status	Papel da empresa
88368071000192	LUKE EMPREENDIMENTOS E PARTICIPAÇÕES LTDA.	LUKE	ESTRADA DA BATALHA, 2305 - B - PRAZERES - JAB. DOS GUARARAPES, PE - BRASIL Tel: - Email: kropneus@kropneus.com.br	ATIVO	SOLICITANTE
▼ Marca	▼ Modelo	▼ Importado	▼ Descrição		
TORNEL	175/65R14 VECTRA+ 82T TL	SIM	FAMÍLIA: 2A2B1C5D3		

Certificador: IFBQ Nº Certificado: 08309-11/2020 Tipo: Produto Emissão: 05/08/2020 Validade: 04/08/2024 Status do Certificado: Ativo Doc.Normativo

CNPJ/CPF	Razão Social / Nome (PF)	Nome fantasia	Endereço	Status	Papel da empresa
88368071000192	LUKE EMPREENDIMENTOS E PARTICIPAÇÕES LTDA.	LUKE	ESTRADA DA BATALHA, 2305 - B - PRAZERES - JAB. DOS GUARARAPES, PE - BRASIL Tel: - Email: kropneus@kropneus.com.br	ATIVO	SOLICITANTE
▼ Marca	▼ Modelo	▼ Importado	▼ Descrição		
TORNEL	175/65 R14 82H VECTRA +	SIM	FAMÍLIA: 2A2B1C5D4		

1 | 2 |

Nova Pesquisa

Certificados Produtos Serviços Empresas Grupos de Produtos



BRASIL



Site de Interesse

Mapa do Site

Ouvidaria

Fale com o Inmetro



INMETRO

----- Site do Inmetro -----

Certificados

Produtos

Serviços

Empresas

Organismos Acreditados

Produtos e Serviços com Conformidade Avaliada

Certificados

Resultado da Consulta:

4 Certificado(s)

39 Produtos(s)

0 Serviços(s)

Página 1

Certificador: CELAC N° Certificado: **CN-PNEU-0143-2020-CR** Tipo: Produto Emissão: 29/10/2020
 Validade: 28/10/2024 Status do Certificado: Ativo Doc.Normativo

CNPJ/CPF	Razão Social / Nome (PF)	Nome fantasia	Endereço	Status	Papel da empresa
81111965000153	SERVTRADER CONSULTORIA EM COMÉRCIO EXTERIOR LTDA.	SERVTRADER CONSULTORIA EM COMÉRCIO EXTE	RAV. PAULISTA, 726 - 13ª ANDA - 0 CERQUEIRA CESAR - 5312, - BRASIL Tel: (11) 5083-6888 e (Email: rangel.zen@uol.com.br; rogerzen3@gmail.com	ATIVO	SOLICITANTE

▼ Marca	▼ Modelo	▼ Importado	▼ Descrição
DRC	10.00R20 D651 18PR 149/146L	SIM	PNEUS NOVOS DESTINADOS A VEÍCULOS COMERCIAIS E REBOCADOS
DRC	10.00R20 D821 18PR 149/146K	SIM	PNEUS NOVOS DESTINADOS A VEÍCULOS COMERCIAIS E REBOCADOS
DRC	10.00R20 D841 18PR 149/146K	SIM	PNEUS NOVOS DESTINADOS A VEÍCULOS COMERCIAIS E REBOCADOS
DRC	10.00R20 D911 18PR 149/146K	SIM	PNEUS NOVOS DESTINADOS A VEÍCULOS COMERCIAIS E REBOCADOS
DRC	11 R22.5 D611 16PR 148/145M	SIM	PNEUS NOVOS DESTINADOS A VEÍCULOS COMERCIAIS E REBOCADOS
DRC	11R22.5 D741 18PR 148/145M	SIM	PNEUS NOVOS DESTINADOS A VEÍCULOS COMERCIAIS E REBOCADOS
DRC	275/80R22.5 D621 16PR 147/144M	SIM	PNEUS NOVOS DESTINADOS A VEÍCULOS COMERCIAIS E REBOCADOS
DRC	275/80R22.5 D671 16PR 149/146L	SIM	PNEUS NOVOS DESTINADOS A VEÍCULOS COMERCIAIS E REBOCADOS
DRC	275/80R22.5 D721 16PR 149/146L	SIM	PNEUS NOVOS DESTINADOS A VEÍCULOS COMERCIAIS E REBOCADOS
DRC	275/80R22.5 D722 16PR 149/146L	SIM	PNEUS NOVOS DESTINADOS A VEÍCULOS COMERCIAIS E REBOCADOS
DRC	275/80R22.5 D851 16PR 149/146L	SIM	PNEUS NOVOS DESTINADOS A VEÍCULOS COMERCIAIS E REBOCADOS
DRC	275/80R22.5 D941 16PR 149/146L	SIM	PNEUS NOVOS DESTINADOS A VEÍCULOS COMERCIAIS E REBOCADOS
DRC	295/80R22.5 D601 16PR 150/147L	SIM	PNEUS NOVOS DESTINADOS A VEÍCULOS COMERCIAIS E REBOCADOS
DRC	900R20 D842 16PR 147/144K	SIM	PNEUS NOVOS DESTINADOS A

Certificador: IQA **Nº Certificado:** 04P-0002A.12-02 **Tipo:** Produto **Emissão:** 30/09/2020 **Validade:** 30/09/2024 **Status do Certificado:** Ativo **Doc.Normativo**

CNPJ/CPF	Razão Social / Nome (PF)	Nome fantasia	Endereço	Status	Papel da empresa
59179838000137	PIRELLI PNEUS LTDA.	PIRELLI PNEUS LTDA.	AV. CAPUAVA, 603 -- VILA HOMERO THON - SANTO ANDRÉ, SP - BRASIL	ATIVO	REPRESENTANTE LEGAL
59179838000218	PIRELLI PNEUS LTDA.	PIRELLI PNEUS LTDA.	AV. JOHN BOYD DUNLOP, 6800 - - CAMPO GRANDE - CAMPINAS, SP - BRASIL	ATIVO	FABRICANTE
59179838000307	PIRELLI PNEUS LTDA.	PIRELLI PNEUS LTDA.	AV. ELY CORREA, 1610 -- PARQUE DOS ANJOS - GRAVATAÍ, RS - BRASIL	ATIVO	FABRICANTE
	PT EVOLUZIONE TYRES	PT EVOLUZIONE TYRES	JL. RAYA, PURWADADI - KALIJATI DUSUN KALIANGBAWANG, --- JAWA BARAT, - INDONÉSIA	ATIVO	FABRICANTE
▼ Marca	▼ Modelo	▼ Importado	▼ Descrição		

Certificador: CELAC **Nº Certificado:** CN-PNEU-0144-2020-CR **Tipo:** Produto **Emissão:** 29/10/2020 **Validade:** 28/10/2024 **Status do Certificado:** Ativo **Doc.Normativo**

CNPJ/CPF	Razão Social / Nome (PF)	Nome fantasia	Endereço	Status	Papel da empresa
81111965000153	SERVTRADER CONSULTORIA EM COMÉRCIO EXTERIOR LTDA.	SERVTRADER CONSULTORIA EM COMÉRCIO EXTE	RAV. PAULISTA, 726 - 13Âº ANDA - 0 CERQUEIRA CESAR - 5312, - BRASIL Tel: (11) 5083-6888 e (Email: rangel.zen@uol.com.br; rogerzen3@gmail.com	ATIVO	SOLICITANTE
▼ Marca	▼ Modelo	▼ Importado	▼ Descrição		
DRC	11.00R20 D631 18PR 152/149L	SIM	PNEUS NOVOS DESTINADOS A VEÍCULOS COMERCIAIS E REBOCADOS		
DRC	11.00R20 D651 18PR 152/149L	SIM	PNEUS NOVOS DESTINADOS A VEÍCULOS COMERCIAIS E REBOCADOS		
DRC	11.00R20 D811 18 PR 152/149K	SIM	PNEUS NOVOS DESTINADOS A VEÍCULOS COMERCIAIS E REBOCADOS		
DRC	11.00R20 D911 18PR 152/149F	SIM	PNEUS NOVOS DESTINADOS A VEÍCULOS COMERCIAIS E REBOCADOS		
DRC	12.00R20 D811 20PR 156/153K	SIM	PNEUS NOVOS DESTINADOS A VEÍCULOS COMERCIAIS E REBOCADOS		
DRC	12.00R20 D821 20PR 156/153K	SIM	PNEUS NOVOS DESTINADOS A VEÍCULOS COMERCIAIS E REBOCADOS		
DRC	12.00R20 D911 20PR 156/153F	SIM	PNEUS NOVOS DESTINADOS A VEÍCULOS COMERCIAIS E REBOCADOS		
DRC	12R22.5 D611 18PR 152/149M	SIM	PNEUS NOVOS DESTINADOS A VEÍCULOS COMERCIAIS E REBOCADOS		
DRC	295/80R22.5 D722 18PR 152/149M	SIM	PNEUS NOVOS DESTINADOS A VEÍCULOS COMERCIAIS E REBOCADOS		
DRC	295/80R22.5 D601 16PR 152/149M	SIM	PNEUS NOVOS DESTINADOS A VEÍCULOS COMERCIAIS E REBOCADOS		
DRC	295/80R22.5 D601 18PR 152/149M	SIM	PNEUS NOVOS DESTINADOS A VEÍCULOS COMERCIAIS E REBOCADOS		
DRC	295/80R22.5 D671 16PR 152/149L	SIM	PNEUS NOVOS DESTINADOS A VEÍCULOS COMERCIAIS E REBOCADOS		
DRC	295/80R22.5 D671 18PR 152/149L	SIM	PNEUS NOVOS DESTINADOS A VEÍCULOS COMERCIAIS E REBOCADOS		
DRC	295/80R22.5 D671 18PR 152/149M	SIM	PNEUS NOVOS DESTINADOS A VEÍCULOS COMERCIAIS E REBOCADOS		

DRC	295/80R22.5 D721 18PR 152/149M	SIM	PNEUS NOVOS DESTINADOS A VEÍCULOS COMERCIAIS E REBOCADOS
DRC	295/80R22.5 D851 18PR 152/149L	SIM	PNEUS NOVOS DESTINADOS A VEÍCULOS COMERCIAIS E REBOCADOS
DRC	295/80R22.5 D841 18PR 152/149L	SIM	PNEUS NOVOS DESTINADOS A VEÍCULOS COMERCIAIS E REBOCADOS
DRC	315/80R22.5 D601 18PR 154/151M	SIM	PNEUS NOVOS DESTINADOS A VEÍCULOS COMERCIAIS E REBOCADOS
DRC	315/80R22.5 D721 20PR 156/153M	SIM	PNEUS NOVOS DESTINADOS A VEÍCULOS COMERCIAIS E REBOCADOS
DRC	315/80R22.5 D811 20PR 156/153L	SIM	PNEUS NOVOS DESTINADOS A VEÍCULOS COMERCIAIS E REBOCADOS
DRC	315/80R22.5 D921 20PR 156/153K	SIM	PNEUS NOVOS DESTINADOS A VEÍCULOS COMERCIAIS E REBOCADOS

Certificador: CELAC **Nº Certificado:** CN-PNEU-0142-2020-CR **Tipo: Produto** **Emissão:** 29/10/2020
Validade: 28/10/2024 **Status do Certificado:** Ativo **Doc.Normativo**

CNPJ/CPF	Razão Social / Nome (PF)	Nome fantasia	Endereço	Status	Papel da empresa
81111965000153	SERVTRADER CONSULTORIA EM COMÉRCIO EXTERIOR LTDA.	SERVTRADER CONSULTORIA EM COMÉRCIO EXTE	RAV. PAULISTA, 726 - 13ª ANDA - 0 CERQUEIRA CESAR - 5312, - BRASIL Tel: (11) 5083-6888 e (Email: rangel.zen@uol.com.br; rogerzen3@gmail.com	ATIVO	SOLICITANTE

▼ Marca	▼ Modelo	▼ Importado	▼ Descrição
DRC	12.00R24 D931 20PR 160/157F	SIM	PNEUS NOVOS DESTINADOS A VEÍCULOS COMERCIAIS E REBOCADOS
DRC	385/65R22.5 D661 20PR 160(S)M	SIM	PNEUS NOVOS DESTINADOS A VEÍCULOS COMERCIAIS E REBOCADOS
DRC	385/65R22.5 D661 20PR 160(S)M	SIM	4A2B8C2
DRC	385/65R22.5 D711 20PR 160M	SIM	PNEUS NOVOS DESTINADOS A VEÍCULOS COMERCIAIS E REBOCADOS

O IQA concede o Certificado de Conformidade para os produtos do escopo abaixo à empresa, conforme requisitos do Sistema Brasileiro de Avaliação da Conformidade. A validade deste Certificado está atrelada à realização das avaliações de manutenção e tratamento de possíveis não conformidades, de acordo com as orientações do IQA e previstas no RAC específico. Para verificação da condição atualizada de regularidade deste Certificado de Conformidade, deve ser consultado o banco de dados de produtos e serviços certificados do INMETRO.

The IQA is granting the Certificate of Conformity for the products of the scope below to the company as per requirements of the Brazilian System of Conformity Assessment. The validity of this Certificate is subject to the accomplishment of maintenance assessments and treatment of eventual nonconformities, according to the IQA guidance and set forth in the specific RAC. To verify the current regularity condition of this certificate, the INMETRO data base of certified products and services shall be consulted.

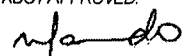

Certificado No. <i>Certificate Nr.</i>	04P-0081.08-09
Data de Emissão <i>Issue Date</i>	20/10/2020
Validade da Certificação <i>Certification Validity</i>	20/10/2020 - 20/10/2024
Fornecedor / Representante Legal <i>Supplier / Legal Representative</i>	Compre Pneus Serviços Internacionais Ltda. - ME
Contato <i>Contact</i>	Paulo de Tarso Fernandes Bersch
Endereço <i>Address</i>	Av. Santa Catarina, 881 - Jd. Praia Mar - 88220-000 - Itapema/SC
CNPJ	05.778.265/0001-39
Documentos de Referência <i>Reference Documents</i>	Portaria INMETRO nº 544 de 25/10/2012.
Escopo <i>Scope</i>	Pneus Novos, Destinados a Automóveis de Passageiros, Inclusive os de Uso Misto e Rebocados, Veículos Comerciais, Comerciais Leves e Rebocados / Brand-New Tires Intended for Passenger Cars, including those of Mixed Usage and Towed Vehicles, Commercial, Light-duty Commercial and Towed Vehicles
Modelo de Certificação <i>Certification Model</i>	5
Família <i>Family</i>	(F09) 4A2B3C2
Laboratório de Ensaio <i>Testing Laboratory</i>	Chaoyang Long March Tyre Co., Ltd. Center Laboratory (085)
Relatório de Ensaio <i>Test Report</i>	04P-0081.08-30RE de 28/10/2020 (085)
Data da Auditoria <i>Audit Date</i>	16/10/2020
Marcas <i>Brands</i>	Longmarch, Roadlux
Centro de Tecnologia <i>Technical Center</i>	Chaoyang Long March Tyre Co., Ltd. No.1 Xiangyang Road, Longcheng District, Chaoyang City, Liaoning Province - China

ACREDITADO / ACCREDITED: CGCRE	ANALISADO / REVIEWED: Luana Alves	APROVADO / APPROVED:  Maurindo Giovatto	Pag. 1 / 3	Data de Revisão Revision Date: 20/11/2020
--------------------------------------	--	---	---------------	---



Instituto da
Qualidade
Automotiva

IQA

Certificado de Conformidade

Certificate of Conformity

Fábricas Vinculadas

Linked Manufacturing Plants

Chaoyang Long March Tyre Co., Ltd.
No.1 Xiangyang Road, Longcheng District, Chaoyang City, Liaoning Province - China

Lista de Produtos Aprovados

Approved Products List

Marca / Descrição / Modelo / Código Comercial <i>Brand / Description / Model / Commercial Code</i>	Data de Atualização <i>Updating Date</i>
Longmarch 215/75R17.5 135/133D TL LM335D / LM215 335D 0	20/10/2020
Longmarch 215/75R17.5 135/133J TL LM335D / LM215 335D 0	20/10/2020
Longmarch 215/75R17.5 135/133J TL LM508 / LM215 508 0	20/10/2020
Longmarch 215/75R17.5 135/133M TL LM127 / LM215 127 0	20/10/2020
Longmarch 215/75R17.5 135/133M TL LM216 / LM215 216 0	20/10/2020
Roadlux 215/75R17.5 135/133D TL R335D / R215 335D 0	20/10/2020
Roadlux 215/75R17.5 135/133J TL R335D / R215 335D 0	20/10/2020
Roadlux 215/75R17.5 135/133J TL R508 / R215 508 0	20/10/2020
Roadlux 215/75R17.5 135/133M TL R127 / R215 127 0	20/10/2020
Roadlux 215/75R17.5 135/133M TL R216 / R215 216 0	20/10/2020

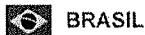

----- Site do Inmetro ----- v



Certificados

Produtos

Serviços

Empresas

Organismos
Acreditados

Produtos e Serviços com Conformidade Avaliada

Certificados

Resultado da Consulta:

18 Certificado(s)

683 Produtos(s)

0 Serviços(s)

Página 1

Certificador: IFBQ Nº Certificado: **07580-1/2019** Tipo: Produto Emissão: 16/10/2019 Validade: 15/10/2023 Status do Certificado: Ativo [Doc.Normativo](#)

CNPJ/CPF	Razão Social / Nome (PF)	Nome fantasia	Endereço	Status	Papel da empresa
03755926000185	GP IMPORTS COMÉRCIO DE PEÇAS E ACESSÓRIOS AUTOMOTIVOS LTDA	GP IMPORTS COMÉRCIO DE PEÇAS E ACESSÓRIO	AV. JUSCELINO KUBITSCHKE DE OLIVEIRA, 365 - GALPÃO9 10 - CIDADE INDUSTRIAL - CURITIBA, PR - BRASIL Tel: 55.41.3278-8200 Email: fabianolg@gpimports.com.br	ATIVO	SOLICITANTE

▼ Marca	▼ Modelo	▼ Importado	▼ Descrição
DELINTE	165/70R14 81T DH2	SIM	2A2B1C4D3
DELINTE	185/70R14 88T DH2	SIM	2A2B1C4D3
DELINTE	195/70R14 91T DH2	SIM	2A2B1C4D3
DELINTE	225/70R16 103T BANDIT DX-10 A/T	SIM	2A2B1C4D3
DELINTE	225/70R16 103T DH7 SUV	SIM	2A2B1C4D3
DELINTE	235/70R16 106T BANDIT DX-10 A/T	SIM	2A2B1C4D3
DELINTE	265/70R15 112T BANDIT DX-10 A/T	SIM	2A2B1C4D3

Certificador: IFBQ Nº Certificado: **07580-10/2019** Tipo: Produto Emissão: 16/10/2019 Validade: 15/10/2023 Status do Certificado: Ativo [Doc.Normativo](#)

CNPJ/CPF	Razão Social / Nome (PF)	Nome fantasia	Endereço	Status	Papel da empresa
03755926000185	GP IMPORTS COMÉRCIO DE PEÇAS E ACESSÓRIOS AUTOMOTIVOS LTDA	GP IMPORTS COMÉRCIO DE PEÇAS E ACESSÓRIO	AV. JUSCELINO KUBITSCHKE DE OLIVEIRA, 365 - GALPÃO9 10 - CIDADE INDUSTRIAL - CURITIBA, PR - BRASIL Tel: 55.41.3278-8200 Email: fabianolg@gpimports.com.br	ATIVO	SOLICITANTE

▼ Marca	▼ Modelo	▼ Importado	▼ Descrição
DELINTE	215/60R16 99H XL DH2	SIM	2A2B2C6D4
DELINTE	215/60R17 100H XL DH2	SIM	2A2B2C6D4
DELINTE	235/60R17 105H XL DH2	SIM	2A2B2C6D4
DELINTE	255/55R19 111H XL BANDIT DX-10 A/T	SIM	2A2B2C6D4
DELINTE	255/60R18 112H XL BANDIT DX-10 A/T	SIM	2A2B2C6D4
DELINTE	255/60R18 112H XL DH7 SUV	SIM	2A2B2C6D4
DELINTE	265/60R18 114H XL DH7 SUV	SIM	2A2B2C6D4

Certificador: IFBQ N° Certificado: 07580-11/2019 Tipo: Produto Emissão: 16/10/2019 Validade: 15/10/2023 Status do Certificado: Ativo Doc.Normativo

CNPJ/CPF	Razão Social / Nome (PF)	Nome fantasia	Endereço	Status	Papel da empresa
03755926000185	GP IMPORTS COMÉRCIO DE PEÇAS E ACESSÓRIOS AUTOMOTIVOS LTDA	GP IMPORTS COMÉRCIO DE PEÇAS E ACESSÓRIO	AV. JUSCELINO KUBITSCHEK DE OLIVEIRA, 365 - GALPÃO 9 10 - CIDADE INDUSTRIAL - CURITIBA, PR - BRASIL Tel: 55.41.3278-8200 Email: fabiano@gpimports.com.br	ATIVO	SOLICITANTE

▼ Marca	▼ Modelo	▼ Importado	▼ Descrição
DELINTE	185/55R16 87V XL DH2	SIM	2A2B2C6D5
DELINTE	195/55R15 86W XL APEX KING AK01	SIM	FAMÍLIA: 2A2B2C6D5
DELINTE	205/55R15 89W XL APEX KING AK01	SIM	FAMÍLIA: 2A2B2C6D5
DELINTE	205/55ZR16 94W XL APEX KING AK01	SIM	FAMÍLIA: 2A2B2C6D5
DELINTE	205/55ZR16 94W XL DH2	SIM	2A2B2C6D5
DELINTE	205/55ZR17 95W XL DH2	SIM	2A2B2C6D5
DELINTE	215/55R18 99V XL DH2	SIM	2A2B2C6D5
DELINTE	215/55ZR16 97W XL DH2	SIM	2A2B2C6D5
DELINTE	215/55ZR17 98W XL DH2	SIM	2A2B2C6D5
DELINTE	215/60R16 99V XL DH2	SIM	2A2B2C6D5
DELINTE	225/55ZR16 99W XL DH2	SIM	2A2B2C6D5
DELINTE	225/55ZR17 101W XL DH2	SIM	2A2B2C6D5
DELINTE	225/55ZR17 101W XL DH7 SUV	SIM	2A2B2C6D5
DELINTE	225/55ZR17 101W XL THUNDER D7	SIM	2A2B2C6D5
DELINTE	225/55ZR18 102W XL DH2	SIM	2A2B2C6D5
DELINTE	235/55R18 104V XL DH7 SUV	SIM	2A2B2C6D5
DELINTE	235/55R18 104V XL THUNDER D7	SIM	2A2B2C6D5
DELINTE	235/55ZR17 103W XL DH2	SIM	2A2B2C6D5
DELINTE	235/55ZR17 103W XL DH7 SUV	SIM	2A2B2C6D5
DELINTE	235/55ZR17 103W XL THUNDER D7	SIM	2A2B2C6D5
DELINTE	235/55ZR18 104W XL DH2	SIM	2A2B2C6D5
DELINTE	235/55ZR19 105W XL DESERT STORM II DS8	SIM	2A2B2C6D5
DELINTE	235/55ZR20 104W XL DESERT STORM II DS8	SIM	2A2B2C6D5
DELINTE	235/60R18 107V XL DH7 SUV	SIM	2A2B2C6D5
DELINTE	255/55RF18 109V XL DH6-RUN FLAT	SIM	2A2B2C6D5
DELINTE	255/55ZR18 109W XL DH7 SUV	SIM	2A2B2C6D5
DELINTE	255/55ZR18 109W XL THUNDER D7	SIM	2A2B2C6D5
DELINTE	255/55ZR19 111W XL DESERT STORM II DS8	SIM	2A2B2C6D5
DELINTE	255/55ZR20 110W XL DESERT STORM II DS8	SIM	2A2B2C6D5
DELINTE	255/55ZRF19 111Y XL DH6-RUN FLAT	SIM	2A2B2C6D5
DELINTE	255/60R18 112V XL BANDIT DX-10 A/T	SIM	2A2B2C6D5
DELINTE	275/55R20 117V XL DESERT STORM D8	SIM	2A2B2C6D5
DELINTE	275/55R20 117V XL DESERT STORM D8+	SIM	2A2B2C6D5
DELINTE	275/55R20 117V XL DESERT STORM II DS8	SIM	2A2B2C6D5
DELINTE	285/60R18 120V XL DESERT STORM II DS8	SIM	2A2B2C6D5

Certificador: IFBQ N° Certificado: 07580-12/2019 Tipo: Produto Emissão: 16/10/2019 Validade: 15/10/2023 Status do Certificado: Ativo Doc.Normativo

CNPJ/CPF	Razão Social / Nome (PF)	Nome fantasia	Endereço	Status	Papel da empresa
03755926000185	GP IMPORTS COMÉRCIO DE PEÇAS E ACESSÓRIOS	GP IMPORTS COMÉRCIO DE PEÇAS E ACESSÓRIO	AV. JUSCELINO KUBITSCHEK DE OLIVEIRA, 365 - GALPÃO 9 10 -	ATIVO	SOLICITANTE

AUTOMOTIVOS LTDA

CIDADE INDUSTRIAL - CURITIBA,
PR - BRASIL
Tel: 55.41.3278-8200
Email: fabianolg@gpimports.com.br

▼ Marca	▼ Modelo	▼ Importado	▼ Descrição
DELINTE	205/35R18 81H XL DH2	SIM	2A2B2C7D4
DELINTE	285/40R24 118H XL BANDIT DX-10 A/T	SIM	2A2B2C7D4
DELINTE	285/45R22 116H XL BANDIT DX-10 A/T	SIM	2A2B2C7D4

Certificador: IFBQ N° Certificado: 07580-13/2019 Tipo: Produto Emissão: 16/10/2019 Validade: 15/10/2023 Status do Certificado: Ativo Doc.Normativo

CNPJ/CPF	Razão Social / Nome (PF)	Nome fantasia	Endereço	Status	Papel da empresa
03755926000185	GP IMPORTS COMÉRCIO DE PEÇAS E ACESSÓRIOS AUTOMOTIVOS LTDA	GP IMPORTS COMÉRCIO DE PEÇAS E ACESSÓRIO	AV. JUSCELINO KUBITSCHEK DE OLIVEIRA, 365 - GALPÃO 9 10 - CIDADE INDUSTRIAL - CURITIBA, PR - BRASIL Tel: 55.41.3278-8200 Email: fabianolg@gpimports.com.br	ATIVO	SOLICITANTE

▼ Marca	▼ Modelo	▼ Importado	▼ Descrição
DELINTE	165/35R17 75V XL DH2	SIM	2A2B2C7D5
DELINTE	165/35R18 85V XL DH2	SIM	2A2B2C7D5
DELINTE	165/40R15 75V XL DH2	SIM	2A2B2C7D5
DELINTE	165/40R17 72V XL DH2	SIM	2A2B2C7D5
DELINTE	165/40R18 85V XL DH2	SIM	2A2B2C7D5
DELINTE	165/45R16 74V XL DH2	SIM	2A2B2C7D5
DELINTE	185/35R17 82V XL DH2	SIM	2A2B2C7D5
DELINTE	185/40ZR17 82W XL DH2	SIM	2A2B2C7D5
DELINTE	195/35ZR18 88W XL DH2	SIM	2A2B2C7D5
DELINTE	195/40ZR17 81W XL DH2	SIM	2A2B2C7D5
DELINTE	195/40ZR17 81W XL THUNDER D7	SIM	2A2B2C7D5
DELINTE	195/45R16 84V XL DH2	SIM	2A2B2C7D5
DELINTE	195/50R16 88V XL DH2	SIM	2A2B2C7D5
DELINTE	195/50ZR15 86W XL APEX KING AK01	SIM	FAMÍLIA: 2A2B2C7D5
DELINTE	195/50ZR16 88W XL APEX KING AK01	SIM	FAMÍLIA: 2A2B2C7D5
DELINTE	205/30ZR20 82W XL DESERT STORM II DS8	SIM	2A2B2C7D5
DELINTE	205/40ZR17 84W XL APEX KING AK01	SIM	FAMÍLIA: 2A2B2C7D5
DELINTE	205/40ZR17 84W XL DH2	SIM	2A2B2C7D5
DELINTE	205/40ZR17 84W XL THUNDER D7	SIM	2A2B2C7D5
DELINTE	205/40ZR17 84Y XL DS7 SPORT	SIM	2A2B2C7D5
DELINTE	205/40ZR18 86Y XL DS7 SPORT	SIM	2A2B2C7D5
DELINTE	205/45ZR16 87W XL DH2	SIM	2A2B2C7D5
DELINTE	205/45ZR17 88W XL DH2	SIM	2A2B2C7D5
DELINTE	205/45ZR17 88W XL THUNDER D7	SIM	2A2B2C7D5
DELINTE	205/50ZR15 89W XL APEX KING AK01	SIM	FAMÍLIA: 2A2B2C7D5
DELINTE	205/50ZR17 93W XL DH2	SIM	2A2B2C7D5
DELINTE	205/50ZR17 93W XL THUNDER D7	SIM	2A2B2C7D5
DELINTE	215/30ZR20 82W XL DESERT STORM II DS8	SIM	2A2B2C7D5
DELINTE	215/35ZR18 84W XL DH2	SIM	2A2B2C7D5
DELINTE	215/35ZR18 84W XL THUNDER D7	SIM	2A2B2C7D5
DELINTE	215/35ZR19 85W XL THUNDER D7	SIM	2A2B2C7D5
DELINTE	215/40ZR17 87W XL DH2	SIM	2A2B2C7D5
DELINTE	215/40ZR18 89W XL DH2	SIM	2A2B2C7D5
DELINTE	215/40ZR18 89W XL THUNDER D7	SIM	2A2B2C7D5
DELINTE	215/45ZR16 90W XL APEX KING AK01	SIM	FAMÍLIA: 2A2B2C7D5

DELINTE	215/45ZR16 90W XL DH2	SIM	2A2B2C7D5
DELINTE	215/45ZR17 91W XL APEX KING AK01	SIM	FAMÍLIA: 2A2B2C7D5
DELINTE	215/45ZR17 91W XL DH2	SIM	2A2B2C7D5
DELINTE	215/45ZR17 91W XL THUNDER D7	SIM	2A2B2C7D5
DELINTE	215/45ZR17 91Y XL DS7 SPORT	SIM	2A2B2C7D5
DELINTE	215/50ZR17 95W XL DH2	SIM	2A2B2C7D5
DELINTE	225/30ZR20 85W XL THUNDER D7	SIM	2A2B2C7D5
DELINTE	225/30ZR22 89W XL THUNDER D7	SIM	2A2B2C7D5
DELINTE	225/35ZR19 88W XL THUNDER D7	SIM	2A2B2C7D5
DELINTE	225/35ZR20 93W XL DESERT STORM II DS8	SIM	2A2B2C7D5
DELINTE	225/35ZR20 93W XL THUNDER D7	SIM	2A2B2C7D5
DELINTE	225/35ZRF19 88W XL DH6-RUN FLAT	SIM	2A2B2C7D5
DELINTE	225/35ZRF19 88Y XL DH6-RUN FLAT	SIM	2A2B2C7D5
DELINTE	225/40ZR18 92W XL APEX KING AK01	SIM	FAMÍLIA: 2A2B2C7D5
DELINTE	225/40ZR18 92W XL DH2	SIM	2A2B2C7D5
DELINTE	225/40ZR18 92W XL THUNDER D7	SIM	2A2B2C7D5
DELINTE	225/40ZR18 92Y XL DS7 SPORT	SIM	2A2B2C7D5
DELINTE	225/40ZR19 93W XL THUNDER D7	SIM	2A2B2C7D5
DELINTE	225/40ZR20 92W XL DESERT STORM II DS8	SIM	2A2B2C7D5
DELINTE	225/45ZR17 94W XL APEX KING AK01	SIM	FAMÍLIA: 2A2B2C7D5
DELINTE	225/45ZR17 94W XL DH2	SIM	2A2B2C7D5
DELINTE	225/45ZR17 94W XL THUNDER D7	SIM	2A2B2C7D5
DELINTE	225/45ZR17 94Y XL DS7 SPORT	SIM	2A2B2C7D5
DELINTE	225/45ZR18 95W XL DH2	SIM	2A2B2C7D5
DELINTE	225/45ZR18 95W XL THUNDER D7	SIM	2A2B2C7D5
DELINTE	225/45ZR18 95Y XL DS7 SPORT	SIM	2A2B2C7D5
DELINTE	225/45ZR19 96W XL THUNDER D7	SIM	2A2B2C7D5
DELINTE	225/50ZR17 98W XL DH2	SIM	2A2B2C7D5
DELINTE	225/50ZR17 98W XL THUNDER D7	SIM	2A2B2C7D5
DELINTE	225/50ZR17 98Y XL DS7 SPORT	SIM	FAMÍLIA: 2A2B2C7D5
DELINTE	225/50ZR18 99W XL DH2	SIM	2A2B2C7D5
DELINTE	235/30ZR22 90W XL THUNDER D7	SIM	2A2B2C7D5
DELINTE	235/35ZR19 91W XL APEX KING AK01	SIM	FAMÍLIA: 2A2B2C7D5
DELINTE	235/35ZR19 91W XL THUNDER D7	SIM	2A2B2C7D5
DELINTE	235/35ZR20 92W XL THUNDER D7	SIM	2A2B2C7D5
DELINTE	235/35ZR20 92Y XL APEX KING AK01	SIM	FAMÍLIA: 2A2B2C7D5
DELINTE	235/40ZR18 95W XL DH2	SIM	2A2B2C7D5
DELINTE	235/40ZR18 95W XL THUNDER D7	SIM	2A2B2C7D5
DELINTE	235/40ZR18 95Y XL DS7 SPORT	SIM	2A2B2C7D5
DELINTE	235/40ZR19 96W XL APEX KING AK01	SIM	FAMÍLIA: 2A2B2C7D5
DELINTE	235/40ZR19 96W XL THUNDER D7	SIM	2A2B2C7D5
DELINTE	235/40ZR19 98Y XL DH2	SIM	2A2B2C7D5
DELINTE	235/45ZR17 97W XL APEX KING AK01	SIM	FAMÍLIA: 2A2B2C7D5
DELINTE	235/45ZR17 97W XL DH2	SIM	2A2B2C7D5
DELINTE	235/45ZR17 97W XL THUNDER D7	SIM	2A2B2C7D5
DELINTE	235/45ZR18 98W XL DESERT STORM II DS8	SIM	2A2B2C7D5
DELINTE	235/45ZR18 98W XL DH2	SIM	2A2B2C7D5
DELINTE	235/45ZR18 98Y XL DS7 SPORT	SIM	FAMÍLIA: 2A2B2C7D5
DELINTE	235/50ZR18 101W XL DH2	SIM	2A2B2C7D5
DELINTE	235/50ZR18 101W XL DH7 SUV	SIM	2A2B2C7D5
DELINTE	235/50ZR18 101W XL THUNDER D7	SIM	2A2B2C7D5

DELINTE	235/50ZR18 101Y XL DS7 SPORT	SIM	FAMÍLIA: 2A2B2C7D5
DELINTE	235/50ZRF18 101W XL DH6-RUN FLAT	SIM	2A2B2C7D5
DELINTE	245/25ZR24 101W XL DESERT STORM II DS8	SIM	2A2B2C7D5
DELINTE	245/30ZR20 97W XL THUNDER D7	SIM	2A2B2C7D5
DELINTE	245/30ZR22 95W XL DESERT STORM II DS8	SIM	2A2B2C7D5
DELINTE	245/30ZR22 95W XL THUNDER D7	SIM	2A2B2C7D5
DELINTE	245/30ZR24 103Y XL DESERT STORM II DS8	SIM	2A2B2C7D5
DELINTE	245/35ZR18 92W XL DESERT STORM II DS8	SIM	2A2B2C7D5
DELINTE	245/35ZR18 92W XL DH2	SIM	2A2B2C7D5
DELINTE	245/35ZR19 97W XL THUNDER D7	SIM	2A2B2C7D5
DELINTE	245/35ZR20 95W XL THUNDER D7	SIM	2A2B2C7D5
DELINTE	245/35ZR20 95Y XL APEX KING AK01	SIM	FAMÍLIA: 2A2B2C7D5
DELINTE	245/35ZR21 100Y XL DH2	SIM	2A2B2C7D5
DELINTE	245/35ZR21 96Y XL APEX KING AK01	SIM	FAMÍLIA: 2A2B2C7D5
DELINTE	245/35ZR21 96Y XL DESERT STORM II DS8	SIM	2A2B2C7D5
DELINTE	245/35ZR21 96Y XL DH2	SIM	2A2B2C7D5
DELINTE	245/40ZR17 95W XL DH2	SIM	2A2B2C7D5
DELINTE	245/40ZR17 95W XL THUNDER D7	SIM	2A2B2C7D5
DELINTE	245/40ZR17 95Y XL DS7 SPORT	SIM	2A2B2C7D5
DELINTE	245/40ZR18 97W XL APEX KING AK01	SIM	FAMÍLIA: 2A2B2C7D5
DELINTE	245/40ZR18 97W XL DESERT STORM II DS8	SIM	2A2B2C7D5
DELINTE	245/40ZR18 97W XL DH2	SIM	2A2B2C7D5
DELINTE	245/40ZR18 97W XL THUNDER D7	SIM	2A2B2C7D5
DELINTE	245/40ZR18 97Y XL DS7 SPORT	SIM	2A2B2C7D5
DELINTE	245/40ZR19 98W XL THUNDER D7	SIM	2A2B2C7D5
DELINTE	245/40ZR20 99W XL THUNDER D7	SIM	2A2B2C7D5
DELINTE	245/40ZR21 100Y XL DESERT STORM II DS8	SIM	2A2B2C7D5
DELINTE	245/40ZRF19 98W XL DH6-RUN FLAT	SIM	2A2B2C7D5
DELINTE	245/40ZRF20 99Y XL DH6-RUN FLAT	SIM	2A2B2C7D5
DELINTE	245/45R20 103W XL DESERT STORM D8+	SIM	2A2B2C7D5
DELINTE	245/45R20 108W XL DESERT STORM D8+	SIM	2A2B2C7D5
DELINTE	245/45ZR17 99W XL DH2	SIM	2A2B2C7D5
DELINTE	245/45ZR17 99W XL THUNDER D7	SIM	2A2B2C7D5
DELINTE	245/45ZR18 100W XL DH2	SIM	2A2B2C7D5
DELINTE	245/45ZR18 100Y XL DH2	SIM	2A2B2C7D5
DELINTE	245/45ZR18 100Y XL THUNDER D7	SIM	2A2B2C7D5
DELINTE	245/45ZR19 102Y XL DH2	SIM	2A2B2C7D5
DELINTE	245/45ZR20 103W XL DESERT STORM D8+	SIM	2A2B2C7D5
DELINTE	245/45ZR20 103W XL DESERT STORM II DS8	SIM	2A2B2C7D5
DELINTE	245/45ZR20 108W XL DESERT STORM II DS8	SIM	2A2B2C7D5
DELINTE	245/45ZR21 107W XL DESERT STORM II DS8	SIM	2A2B2C7D5
DELINTE	245/45ZRF20 103W XL DH6-RUN FLAT	SIM	FAMÍLIA: 2A2B2C7D5
DELINTE	255/30ZR20 92W XL DESERT STORM II DS8	SIM	2A2B2C7D5
DELINTE	255/30ZR20 92W XL THUNDER D7	SIM	2A2B2C7D5
DELINTE	255/30ZR22 95Y XL DESERT STORM II DS8	SIM	2A2B2C7D5
DELINTE	255/30ZR22 95Y XL THUNDER D7	SIM	2A2B2C7D5

DELINTE	255/30ZR24 102W XL DESERT STORM D8+	SIM	2A2B2C7D5
DELINTE	255/30ZR24 102W XL DESERT STORM II DS8	SIM	2A2B2C7D5
DELINTE	255/30ZR24 97W XL DESERT STORM D8	SIM	2A2B2C7D5
DELINTE	255/30ZR24 97W XL DESERT STORM D8+	SIM	2A2B2C7D5
DELINTE	255/30ZR26 105W XL DESERT STORM D8+	SIM	2A2B2C7D5
DELINTE	255/30ZR26 105W XL DESERT STORM II DS8	SIM	2A2B2C7D5
DELINTE	255/30ZR26 99W XL DESERT STORM D8	SIM	2A2B2C7D5
DELINTE	255/30ZR26 99W XL DESERT STORM D8+	SIM	2A2B2C7D5
DELINTE	255/30ZRF19 91Y XL DH6-RUN FLAT	SIM	2A2B2C7D5
DELINTE	255/35ZR18 94W XL DH2	SIM	2A2B2C7D5
DELINTE	255/35ZR18 94W XL THUNDER D7	SIM	2A2B2C7D5
DELINTE	255/35ZR18 94Y XL DS7 SPORT	SIM	2A2B2C7D5
DELINTE	255/35ZR19 96W XL THUNDER D7	SIM	2A2B2C7D5
DELINTE	255/35ZR19 96Y XL DS7 SPORT	SIM	2A2B2C7D5
DELINTE	255/35ZR20 97W XL THUNDER D7	SIM	2A2B2C7D5
DELINTE	255/35ZR20 97Y XL APEX KING AK01	SIM	FAMÍLIA: 2A2B2C7D5
DELINTE	255/40ZR18 99W XL DH2	SIM	2A2B2C7D5
DELINTE	255/40ZR18 99W XL THUNDER D7	SIM	2A2B2C7D5
DELINTE	255/40ZR18 99Y XL DS7 SPORT	SIM	2A2B2C7D5
DELINTE	255/40ZR19 100W XL THUNDER D7	SIM	2A2B2C7D5
DELINTE	255/40ZR19 100Y XL DESERT STORM II DS8	SIM	2A2B2C7D5
DELINTE	255/40ZR19 101Y XL DH2	SIM	2A2B2C7D5
DELINTE	255/40ZR21 102Y XL APEX KING AK01	SIM	FAMÍLIA: 2A2B2C7D5
DELINTE	255/45ZR20 105W XL THUNDER D7	SIM	2A2B2C7D5
DELINTE	255/50ZR19 107W XL DESERT STORM II DS8	SIM	2A2B2C7D5
DELINTE	255/50ZR19 107Y XL DESERT STORM II DS8	SIM	2A2B2C7D5
DELINTE	255/50ZR20 109Y XL DESERT STORM II DS8	SIM	2A2B2C7D5
DELINTE	265/30ZR19 93W XL THUNDER D7	SIM	2A2B2C7D5
DELINTE	265/30ZR22 97W XL THUNDER D7	SIM	2A2B2C7D5
DELINTE	265/35ZR18 97W XL APEX KING AK01	SIM	FAMÍLIA: 2A2B2C7D5
DELINTE	265/35ZR19 98W XL APEX KING AK01	SIM	FAMÍLIA: 2A2B2C7D5
DELINTE	265/35ZR19 99Y XL DH2	SIM	2A2B2C7D5
DELINTE	265/35ZR20 101Y XL DH2	SIM	2A2B2C7D5
DELINTE	265/35ZR20 99Y XL APEX KING AK01	SIM	FAMÍLIA: 2A2B2C7D5
DELINTE	265/35ZR21 101Y XL APEX KING AK01	SIM	FAMÍLIA: 2A2B2C7D5
DELINTE	265/35ZR22 102W XL DESERT STORM D8	SIM	2A2B2C7D5
DELINTE	265/35ZR22 102W XL DESERT STORM D8+	SIM	2A2B2C7D5
DELINTE	265/35ZR22 102W XL DESERT STORM II DS8	SIM	2A2B2C7D5
DELINTE	265/35ZR22 102Y XL APEX KING AK01	SIM	FAMÍLIA: 2A2B2C7D5
DELINTE	265/35ZR22 106W XL DESERT STORM D8+	SIM	2A2B2C7D5
DELINTE	265/35ZR22 106W XL DESERT STORM II DS8	SIM	2A2B2C7D5
DELINTE	265/40R22 106V XL DESERT STORM D8	SIM	2A2B2C7D5
DELINTE	265/40R22 106V XL DESERT STORM D8+	SIM	2A2B2C7D5
DELINTE	265/40R22 106V XL DESERT STORM II DS8	SIM	2A2B2C7D5
DELINTE	265/40R22 110V XL DESERT STORM D8+	SIM	2A2B2C7D5
DELINTE	265/40R22 110V XL DESERT STORM II DS8	SIM	2A2B2C7D5

DELINTE	265/40ZR18 101Y XL DESERT STORM II DS8	SIM	2A2B2C7D5
DELINTE	265/40ZR21 105Y XL DESERT STORM II DS8	SIM	2A2B2C7D5
DELINTE	265/40ZR22 106Y XL DESERT STORM II DS8	SIM	2A2B2C7D5
DELINTE	265/45R22 109V XL DESERT STORM II DS8	SIM	2A2B2C7D5
DELINTE	265/45ZR20 108Y XL DESERT STORM II DS8	SIM	2A2B2C7D5
DELINTE	265/50ZR19 110W XL DESERT STORM II DS8	SIM	2A2B2C7D5
DELINTE	265/50ZR19 110Y XL DESERT STORM II DS8	SIM	2A2B2C7D5
DELINTE	265/50ZR20 111W XL DESERT STORM II DS8	SIM	2A2B2C7D5
DELINTE	275/20R30 112V XL DESERT STORM D8	SIM	2A2B2C7D5
DELINTE	275/20R30 114V XL DESERT STORM D8+	SIM	2A2B2C7D5
DELINTE	275/20R30 114V XL DESERT STORM II DS8	SIM	2A2B2C7D5
DELINTE	275/25ZR24 102W XL DESERT STORM D8+	SIM	2A2B2C7D5
DELINTE	275/25ZR24 102W XL DESERT STORM II DS8	SIM	2A2B2C7D5
DELINTE	275/25ZR24 95W XL DESERT STORM D8	SIM	2A2B2C7D5
DELINTE	275/25ZR24 95W XL DESERT STORM D8+	SIM	2A2B2C7D5
DELINTE	275/25ZR26 102W XL DESERT STORM D8+	SIM	2A2B2C7D5
DELINTE	275/25ZR26 102W XL DESERT STORM II DS8	SIM	2A2B2C7D5
DELINTE	275/25ZR26 98W XL DESERT STORM D8+	SIM	2A2B2C7D5
DELINTE	275/25ZR28 110W XL DESERT STORM D8+	SIM	2A2B2C7D5
DELINTE	275/25ZR28 114W XL DESERT STORM D8+	SIM	2A2B2C7D5
DELINTE	275/25ZR28 114W XL DESERT STORM II DS8	SIM	2A2B2C7D5
DELINTE	275/25ZR30 108W XL DESERT STORM D8+	SIM	2A2B2C7D5
DELINTE	275/25ZR30 114W XL DESERT STORM D8+	SIM	2A2B2C7D5
DELINTE	275/25ZR30 114W XL DESERT STORM II DS8	SIM	2A2B2C7D5
DELINTE	275/30ZR19 96W XL DESERT STORM II DS8	SIM	2A2B2C7D5
DELINTE	275/30ZR19 96W XL THUNDER D7	SIM	2A2B2C7D5
DELINTE	275/30ZR20 97W XL DESERT STORM II DS8	SIM	2A2B2C7D5
DELINTE	275/30ZR20 97W XL THUNDER D7	SIM	2A2B2C7D5
DELINTE	275/30ZR21 102Y XL DH2	SIM	2A2B2C7D5
DELINTE	275/30ZR24 110W XL DESERT STORM D8	SIM	2A2B2C7D5
DELINTE	275/30ZR24 110W XL DESERT STORM D8+	SIM	2A2B2C7D5
DELINTE	275/30ZR24 110W XL DESERT STORM II DS8	SIM	2A2B2C7D5
DELINTE	275/30ZRF20 97Y XL DH6-RUN FLAT	SIM	2A2B2C7D5
DELINTE	275/35ZR19 100W XL APEX KING AK01	SIM	FAMÍLIA: 2A2B2C7D5
DELINTE	275/35ZR19 100W XL DESERT STORM II DS8	SIM	2A2B2C7D5
DELINTE	275/35ZR19 100W XL THUNDER D7	SIM	2A2B2C7D5
DELINTE	275/35ZR20 102W XL THUNDER D7	SIM	2A2B2C7D5
DELINTE	275/35ZRF19 100W XL DH6-RUN FLAT	SIM	2A2B2C7D5
DELINTE	275/35ZRF20 102Y XL DH6-RUN FLAT	SIM	2A2B2C7D5
DELINTE	275/40ZR19 103Y XL DH2	SIM	2A2B2C7D5
DELINTE	275/40ZR20 106W XL DESERT STORM D8	SIM	2A2B2C7D5
DELINTE	275/40ZR20 106W XL DESERT STORM D8+	SIM	2A2B2C7D5

DELINTE	275/40ZR20 106W XL DESERT STORM II DS8	SIM	2A2B2C7D5
DELINTE	275/40ZR20 108W XL DESERT STORM D8+	SIM	2A2B2C7D5
DELINTE	275/40ZR20 108W XL DESERT STORM II DS8	SIM	2A2B2C7D5
DELINTE	275/40ZR21 109W XL DESERT STORM II DS8	SIM	2A2B2C7D5
DELINTE	275/40ZR22 108Y XL DS7 SPORT	SIM	2A2B2C7D5
DELINTE	275/40ZRF20 106W XL DH6-RUN FLAT	SIM	2A2B2C7D5
DELINTE	275/45R20 110V XL DESERT STORM D8	SIM	2A2B2C7D5
DELINTE	275/45R20 110V XL DESERT STORM D8+	SIM	2A2B2C7D5
DELINTE	275/45R20 114V XL DESERT STORM D8+	SIM	2A2B2C7D5
DELINTE	275/45R20 114V XL DESERT STORM II DS8	SIM	2A2B2C7D5
DELINTE	275/45R22 112V XL DESERT STORM D8	SIM	2A2B2C7D5
DELINTE	275/45R22 112V XL DESERT STORM D8+	SIM	2A2B2C7D5
DELINTE	275/45R22 112V XL DESERT STORM II DS8	SIM	2A2B2C7D5
DELINTE	275/45R22 114V XL DESERT STORM D8+	SIM	2A2B2C7D5
DELINTE	275/45R22 114V XL DESERT STORM II DS8	SIM	2A2B2C7D5
DELINTE	275/45ZR20 110Y XL DESERT STORM II DS8	SIM	2A2B2C7D5
DELINTE	275/45ZR21 110Y XL DESERT STORM II DS8	SIM	2A2B2C7D5
DELINTE	275/50ZR20 113W XL DESERT STORM II DS8	SIM	2A2B2C7D5
DELINTE	285/25ZR22 95W XL THUNDER D7	SIM	2A2B2C7D5
DELINTE	285/30ZR20 99W XL THUNDER D7	SIM	2A2B2C7D5
DELINTE	285/30ZR21 100Y XL DESERT STORM II DS8	SIM	2A2B2C7D5
DELINTE	285/30ZR21 100Y XL DH2	SIM	2A2B2C7D5
DELINTE	285/35ZR18 101W XL APEX KING AK01	SIM	FAMÍLIA: 2A2B2C7D5
DELINTE	285/35ZR18 101W XL DESERT STORM II DS8	SIM	2A2B2C7D5
DELINTE	285/35ZR19 101Y XL DH2	SIM	2A2B2C7D5
DELINTE	285/35ZR19 103W XL APEX KING AK01	SIM	FAMÍLIA: 2A2B2C7D5
DELINTE	285/35ZR20 104Y XL APEX KING AK01	SIM	FAMÍLIA: 2A2B2C7D5
DELINTE	285/35ZR21 105Y XL APEX KING AK01	SIM	FAMÍLIA: 2A2B2C7D5
DELINTE	285/35ZR21 108Y XL DESERT STORM II DS8	SIM	2A2B2C7D5
DELINTE	285/35ZR22 106W XL DESERT STORM D8	SIM	2A2B2C7D5
DELINTE	285/35ZR22 106W XL DESERT STORM D8+	SIM	2A2B2C7D5
DELINTE	285/35ZR22 106W XL DESERT STORM II DS8	SIM	2A2B2C7D5
DELINTE	285/35ZR22 106Y XL APEX KING AK01	SIM	FAMÍLIA: 2A2B2C7D5
DELINTE	285/35ZR22 106Y XL DESERT STORM II DS8	SIM	2A2B2C7D5
DELINTE	285/35ZR22 110W XL DESERT STORM D8+	SIM	2A2B2C7D5
DELINTE	285/35ZR22 110W XL DESERT STORM II DS8	SIM	2A2B2C7D5
DELINTE	285/35ZR23 107Y XL APEX KING AK01	SIM	FAMÍLIA: 2A2B2C7D5
DELINTE	285/40R22 110V XL DESERT STORM II DS8	SIM	2A2B2C7D5
DELINTE	285/40R24 118V XL DESERT STORM II DS8	SIM	2A2B2C7D5
DELINTE	285/40ZR22 110W XL DESERT STORM II DS8	SIM	2A2B2C7D5
DELINTE	285/40ZR22 110Y XL APEX KING AK01	SIM	FAMÍLIA: 2A2B2C7D5
DELINTE	285/45R22 114V XL DESERT STORM D8	SIM	2A2B2C7D5
DELINTE	285/45R22 114V XL DESERT STORM D8+	SIM	2A2B2C7D5
DELINTE	285/45R22 116V XL DESERT STORM D8+	SIM	2A2B2C7D5

DELINTE	285/45R22 116V XL DESERT STORM II DS8	SIM	2A2B2C7D5
DELINTE	285/45ZR19 107Y XL DESERT STORM II DS8	SIM	2A2B2C7D5
DELINTE	285/45ZR21 113Y XL APEX KING AK01	SIM	FAMÍLIA: 2A2B2C7D5
DELINTE	285/45ZRF19 111W XL DH6-RUN FLAT	SIM	2A2B2C7D5
DELINTE	295/25ZR24 109Y XL DESERT STORM II DS8	SIM	2A2B2C7D5
DELINTE	295/25ZR28 103Y XL DESERT STORM D8	SIM	2A2B2C7D5
DELINTE	295/25ZR28 103Y XL DESERT STORM D8+	SIM	2A2B2C7D5
DELINTE	295/25ZR28 116Y XL DESERT STORM D8+	SIM	2A2B2C7D5
DELINTE	295/25ZR28 116Y XL DESERT STORM II DS8	SIM	2A2B2C7D5
DELINTE	295/30ZR19 100W XL APEX KING AK01	SIM	FAMÍLIA: 2A2B2C7D5
DELINTE	295/30ZR20 105Y XL DH2	SIM	2A2B2C7D5
DELINTE	295/30ZR21 102Y XL APEX KING AK01	SIM	FAMÍLIA: 2A2B2C7D5
DELINTE	295/30ZR22 110W XL DESERT STORM II DS8	SIM	2A2B2C7D5
DELINTE	295/30ZR26 107W XL DESERT STORM D8	SIM	2A2B2C7D5
DELINTE	295/30ZR26 107W XL DESERT STORM D8+	SIM	2A2B2C7D5
DELINTE	295/30ZR26 114W XL DESERT STORM D8+	SIM	2A2B2C7D5
DELINTE	295/30ZR26 114W XL DESERT STORM II DS8	SIM	2A2B2C7D5
DELINTE	295/35R24 110V XL DESERT STORM D8	SIM	2A2B2C7D5
DELINTE	295/35R24 110V XL DESERT STORM D8+	SIM	2A2B2C7D5
DELINTE	295/35R24 114V XL DESERT STORM D8+	SIM	2A2B2C7D5
DELINTE	295/35R24 114V XL DESERT STORM II DS8	SIM	2A2B2C7D5
DELINTE	295/35ZR20 105Y XL APEX KING AK01	SIM	FAMÍLIA: 2A2B2C7D5
DELINTE	295/35ZR21 107Y XL DESERT STORM II DS8	SIM	2A2B2C7D5
DELINTE	295/35ZR21 109Y XL DESERT STORM II DS8	SIM	2A2B2C7D5
DELINTE	295/40ZR20 108Y XL DESERT STORM II DS8	SIM	2A2B2C7D5
DELINTE	295/40ZR21 111W XL DESERT STORM II DS8	SIM	2A2B2C7D5
DELINTE	295/40ZR21 111Y XL DESERT STORM II DS8	SIM	2A2B2C7D5
DELINTE	305/25ZR20 97W XL THUNDER D7	SIM	2A2B2C7D5
DELINTE	305/25ZR22 103Y XL THUNDER D7	SIM	2A2B2C7D5
DELINTE	305/25ZR32 108W XL DESERT STORM D8+	SIM	2A2B2C7D5
DELINTE	305/25ZR32 114W XL DESERT STORM D8+	SIM	2A2B2C7D5
DELINTE	305/25ZR32 114W XL DESERT STORM II DS8	SIM	2A2B2C7D5
DELINTE	305/30ZR18 101W XL APEX KING AK01	SIM	FAMÍLIA: 2A2B2C7D5
DELINTE	305/30ZR19 102W XL APEX KING AK01	SIM	FAMÍLIA: 2A2B2C7D5
DELINTE	305/30ZR20 103Y XL APEX KING AK01	SIM	FAMÍLIA: 2A2B2C7D5
DELINTE	305/30ZR21 104Y XL APEX KING AK01	SIM	FAMÍLIA: 2A2B2C7D5
DELINTE	305/30ZR26 109W XL DESERT STORM D8	SIM	2A2B2C7D5
DELINTE	305/30ZR26 109W XL DESERT STORM D8+	SIM	2A2B2C7D5
DELINTE	305/30ZR26 116W XL DESERT STORM D8+	SIM	2A2B2C7D5
DELINTE	305/30ZR26 116W XL DESERT STORM II DS8	SIM	2A2B2C7D5
DELINTE	305/35R24 112V XL DESERT STORM D8	SIM	2A2B2C7D5
DELINTE	305/35R24 112V XL DESERT STORM D8+	SIM	2A2B2C7D5
DELINTE	305/35R24 114V XL DESERT STORM D8+	SIM	2A2B2C7D5
DELINTE	305/35R24 114V XL DESERT STORM II DS8	SIM	2A2B2C7D5

	DS8		
DELINTE	305/40R22 114V XL DESERT STORM D8	SIM	2A2B2C7D5
DELINTE	305/40R22 114V XL DESERT STORM D8+	SIM	2A2B2C7D5
DELINTE	305/40R22 114V XL DESERT STORM II DS8	SIM	2A2B2C7D5
DELINTE	305/40ZR20 112Y XL DESERT STORM II DS8	SIM	2A2B2C7D5
DELINTE	305/45R22 118V XL DESERT STORM D8	SIM	2A2B2C7D5
DELINTE	305/45R22 118V XL DESERT STORM D8+	SIM	2A2B2C7D5
DELINTE	305/45R22 118V XL DESERT STORM II DS8	SIM	2A2B2C7D5
DELINTE	315/30ZR22 107Y XL DESERT STORM II DS8	SIM	2A2B2C7D5
DELINTE	315/35ZR20 110W XL DESERT STORM D8	SIM	2A2B2C7D5
DELINTE	315/35ZR20 110W XL DESERT STORM D8+	SIM	2A2B2C7D5
DELINTE	315/35ZR20 110W XL DESERT STORM II DS8	SIM	2A2B2C7D5
DELINTE	315/35ZRF20 110W XL DH6-RUN FLAT	SIM	2A2B2C7D5
DELINTE	315/40ZR21 115Y XL APEX KING AK01	SIM	FAMÍLIA: 2A2B2C7D5
DELINTE	325/30ZR21 108Y XL APEX KING AK01	SIM	FAMÍLIA: 2A2B2C7D5
DELINTE	325/30ZR21 110Y XL DESERT STORM II DS8	SIM	2A2B2C7D5
DELINTE	325/30ZR23 109Y XL APEX KING AK01	SIM	FAMÍLIA: 2A2B2C7D5
DELINTE	325/35ZR22 114Y XL APEX KING AK01	SIM	FAMÍLIA: 2A2B2C7D5
DELINTE	335/25ZR21 107Y XL APEX KING AK01	SIM	FAMÍLIA: 2A2B2C7D5
DELINTE	335/25ZR22 105W XL DH2	SIM	2A2B2C7D5
DELINTE	335/25ZR22 105Y XL APEX KING AK01	SIM	FAMÍLIA: 2A2B2C7D5
DELINTE	335/30ZR19 107W XL APEX KING AK01	SIM	FAMÍLIA: 2A2B2C7D5
DELINTE	335/30ZR20 105Y XL APEX KING AK01	SIM	FAMÍLIA: 2A2B2C7D5

Certificador: IFBQ N° Certificado: 07580-2/2019 Tipo: Produto Emissão: 16/10/2019 Validade: 15/10/2023 Status do Certificado: Ativo Doc.Normativo

CNPJ/CPF	Razão Social / Nome (PF)	Nome fantasia	Endereço	Status	Papel da empresa
03755926000185	GP IMPORTS COMÉRCIO DE PEÇAS E ACESSÓRIOS AUTOMOTIVOS LTDA	GP IMPORTS COMÉRCIO DE PEÇAS E ACESSÓRIO	AV. JUSCELINO KUBITSCHEK DE OLIVEIRA, 365 - GALPÃO 9 10 - CIDADE INDUSTRIAL - CURITIBA, PR - BRASIL Tel: 55 41.3278-8200 Email: fabianolg@gpimports.com.br	ATIVO	SOLICITANTE

▼ Marca	▼ Modelo	▼ Importado	▼ Descrição
DELINTE	165/70R14 81H DH2	SIM	2A2B1C4D4
DELINTE	175/70R13 82H DH2	SIM	2A2B1C4D4
DELINTE	185/70R14 88H DH2	SIM	2A2B1C4D4
DELINTE	195/70R14 91H DH2	SIM	2A2B1C4D4
DELINTE	205/70R15 96H BANDIT DX-10 A/T	SIM	2A2B1C4D4
DELINTE	205/70R16 98H DH2	SIM	2A2B1C4D4
DELINTE	215/70R15 98H DH2	SIM	2A2B1C4D4
DELINTE	215/70R16 100H DH2	SIM	2A2B1C4D4
DELINTE	215/70R16 100H DH7 SUV	SIM	2A2B1C4D4
DELINTE	225/70R16 103H DH7 SUV	SIM	2A2B1C4D4
DELINTE	235/70R16 106H DH7 SUV	SIM	2A2B1C4D4
DELINTE	245/70R16 107H BANDIT DX-10 A/T	SIM	2A2B1C4D4
DELINTE	245/70R17 110H DH7 SUV	SIM	2A2B1C4D4
DELINTE	255/70R16 109H DH7 SUV	SIM	2A2B1C4D4
DELINTE	255/70R17 112H DH7 SUV	SIM	2A2B1C4D4
DELINTE	255/70R18 113H DH7 SUV	SIM	2A2B1C4D4
DELINTE	265/70R16 112H DH7 SUV	SIM	2A2B1C4D4

DELINTE 265/70R17 115H DH7 SUV SIM 2A2B1C4D4

Certificador: IFBQ N° Certificado: 07580-3/2019 Tipo: Produto Emissão: 16/10/2019 Validade: 15/10/2023 Status do Certificado: Ativo Doc.Normativo

CNPJ/CPF	Razão Social / Nome (PF)	Nome fantasia	Endereço	Status	Papel da empresa
03755926000185	GP IMPORTS COMÉRCIO DE PEÇAS E ACESSÓRIOS AUTOMOTIVOS LTDA	GP IMPORTS COMÉRCIO DE PEÇAS E ACESSÓRIO	AV. JUSCELINO KUBITSCHKE DE OLIVEIRA, 365 - GALPÃO 9 10 - CIDADE INDUSTRIAL - CURITIBA, PR - BRASIL Tel: 55.41.3278-8200 Email: fabianolg@gpimports.com.br	ATIVO	SOLICITANTE

▼ Marca	▼ Modelo	▼ Importado	▼ Descrição
DELINTE	165/65R14 79H DH2	SIM	2A2B1C5D4
DELINTE	175/65R14 82H DH2	SIM	2A2B1C5D4
DELINTE	175/65R15 84H DH2	SIM	2A2B1C5D4
DELINTE	185/65R14 86H DH2	SIM	2A2B1C5D4
DELINTE	185/65R15 88H D1D1	SIM	FAMÍLIA: 2A2B1C5D4
DELINTE	185/65R15 88H DH2	SIM	2A2B1C5D4
DELINTE	195/65R15 91H DH2	SIM	2A2B1C5D4
DELINTE	195/65R15 91H DH3	SIM	2A2B1C5D4
DELINTE	205/65R15 94H DH2	SIM	2A2B1C5D4
DELINTE	205/65R16 95H D1D1	SIM	FAMÍLIA: 2A2B1C5D4
DELINTE	205/65R16 95H DH2	SIM	2A2B1C5D4
DELINTE	215/65R16 98H BANDIT DX-10 A/T	SIM	2A2B1C5D4
DELINTE	225/65R16 100H DH2	SIM	2A2B1C5D4
DELINTE	225/65R17 102H BANDIT DX-10 A/T	SIM	2A2B1C5D4
DELINTE	225/65R17 102H DH7 SUV	SIM	2A2B1C5D4
DELINTE	245/65R17 107H DH7 SUV	SIM	2A2B1C5D4
DELINTE	255/65R17 110H DH7 SUV	SIM	2A2B1C5D4
DELINTE	265/65R17 112H DH7 SUV	SIM	2A2B1C5D4
DELINTE	265/65R18 114H DH7 SUV	SIM	2A2B1C5D4
DELINTE	275/65R17 115H BANDIT DX-10 A/T	SIM	2A2B1C5D4
DELINTE	275/65R18 116H DH7 SUV	SIM	2A2B1C5D4
DELINTE	285/65R17 116H BANDIT DX-10 A/T	SIM	2A2B1C5D4

Certificador: IFBQ N° Certificado: 07580-4/2019 Tipo: Produto Emissão: 16/10/2019 Validade: 15/10/2023 Status do Certificado: Ativo Doc.Normativo

CNPJ/CPF	Razão Social / Nome (PF)	Nome fantasia	Endereço	Status	Papel da empresa
03755926000185	GP IMPORTS COMÉRCIO DE PEÇAS E ACESSÓRIOS AUTOMOTIVOS LTDA	GP IMPORTS COMÉRCIO DE PEÇAS E ACESSÓRIO	AV. JUSCELINO KUBITSCHKE DE OLIVEIRA, 365 - GALPÃO 9 10 - CIDADE INDUSTRIAL - CURITIBA, PR - BRASIL Tel: 55.41.3278-8200 Email: fabianolg@gpimports.com.br	ATIVO	SOLICITANTE

▼ Marca	▼ Modelo	▼ Importado	▼ Descrição
DELINTE	195/65R15 91V D1D1	SIM	FAMÍLIA: 2A2B1C5D5
DELINTE	195/65R15 91V DH1	SIM	2A2B1C5D5
DELINTE	195/65R15 91V DH2	SIM	2A2B1C5D5
DELINTE	205/65R16 95V DH2	SIM	2A2B1C5D5

Certificador: IFBQ N° Certificado: 07580-5/2019 Tipo: Produto Emissão: 16/10/2019 Validade: 15/10/2023 Status do Certificado: Ativo Doc.Normativo

CNPJ/CPF	Razão Social / Nome (PF)	Nome fantasia	Endereço	Status	Papel da empresa
03755926000185	GP IMPORTS COMÉRCIO DE	GP IMPORTS COMÉRCIO DE	AV. JUSCELINO KUBITSCHKE DE	ATIVO	SOLICITANTE

PEÇAS E ACESSÓRIOS
AUTOMOTIVOS LTDA

PEÇAS E ACESSÓRIO

OLIVEIRA, 365 - GALPÃO 9 10 -
CIDADE INDUSTRIAL - CURITIBA,
PR - BRASIL
Tel: 55.41.3278-8200
Email: fabianolg@gpimports.com.br

▼ Marca	▼ Modelo	▼ Importado	▼ Descrição
DELINTE	165/60R14 75H DH2	SIM	2A2B1C6D4
DELINTE	175/60R13 77H DH2	SIM	2A2B1C6D4
DELINTE	175/60R14 79H DH2	SIM	2A2B1C6D4
DELINTE	185/60R14 82H DH1	SIM	2A2B1C6D4
DELINTE	185/60R14 82H DH2	SIM	2A2B1C6D4
DELINTE	185/60R15 84H DH2	SIM	2A2B1C6D4
DELINTE	195/55R15 85H D1D1	SIM	FAMÍLIA: 2A2B1C6D4
DELINTE	195/60R14 86H DH1	SIM	2A2B1C6D4
DELINTE	195/60R14 86H DH2	SIM	2A2B1C6D4
DELINTE	195/60R15 88H DH2	SIM	2A2B1C6D4
DELINTE	195/60R16 89H DH2	SIM	2A2B1C6D4
DELINTE	205/60R14 88H DH2	SIM	2A2B1C6D4
DELINTE	205/60R15 91H BANDIT DX-10 A/T	SIM	2A2B1C6D4
DELINTE	205/60R15 91H DH2	SIM	FAMÍLIA: 2A2B1C6D4
DELINTE	205/60R16 92H BANDIT DX-10 A/T	SIM	2A2B1C6D4
DELINTE	205/60R16 92H D1D1	SIM	FAMÍLIA: 2A2B1C6D4
DELINTE	205/60R16 92H DH2	SIM	2A2B1C6D4
DELINTE	215/60R16 95H D1D1	SIM	FAMÍLIA: 2A2B1C6D4
DELINTE	215/60R17 96H DH2	SIM	2A2B1C6D4
DELINTE	225/55R19 99H DESERT STORM II DS8	SIM	2A2B1C6D4
DELINTE	225/60R16 98H DH2	SIM	2A2B1C6D4
DELINTE	225/60R17 99H DH7 SUV	SIM	2A2B1C6D4
DELINTE	225/60R18 100H DH2	SIM	2A2B1C6D4
DELINTE	235/60R16 100H DH7 SUV	SIM	2A2B1C6D4
DELINTE	235/60R17 102H DH7 SUV	SIM	2A2B1C6D4
DELINTE	275/55R19 111H BANDIT DX-10 A/T	SIM	2A2B1C6D4
DELINTE	275/55R20 117H BANDIT DX-11 H/T	SIM	2A2B1C6D4
DELINTE	275/60R20 115H BANDIT DX-11 H/T	SIM	2A2B1C6D4

Certificador: IFBQ Nº Certificado: 07580-6/2019 Tipo: Produto Emissão: 16/10/2019 Validade: 15/10/2023 Status do Certificado: Ativo Doc.Normativo

CNPJ/CPF	Razão Social / Nome (PF)	Nome fantasia	Endereço	Status	Papel da empresa
03755926000185	GP IMPORTS COMÉRCIO DE PEÇAS E ACESSÓRIOS AUTOMOTIVOS LTDA	GP IMPORTS COMÉRCIO DE PEÇAS E ACESSÓRIO	AV. JUSCELINO KUBITSCHEK DE OLIVEIRA, 365 - GALPÃO 9 10 - CIDADE INDUSTRIAL - CURITIBA, PR - BRASIL Tel: 55.41.3278-8200 Email: fabianolg@gpimports.com.br	ATIVO	SOLICITANTE

▼ Marca	▼ Modelo	▼ Importado	▼ Descrição
DELINTE	165/55R15 75V DH2	SIM	2A2B1C6D5
DELINTE	185/55R15 82V DH2	SIM	2A2B1C6D5
DELINTE	195/55R15 85V DH2	SIM	2A2B1C6D5
DELINTE	195/55RF16 87V DH3-RUN FLAT	SIM	2A2B1C6D5
DELINTE	195/55ZR16 87V DH2	SIM	2A2B1C6D5
DELINTE	195/60R15 88V DH2	SIM	2A2B1C6D5
DELINTE	205/55R15 88V DH2	SIM	2A2B1C6D5
DELINTE	205/55R16 91V D1D1	SIM	FAMÍLIA: 2A2B1C6D5
DELINTE	205/55R16 91V DH2	SIM	2A2B1C6D5
DELINTE	205/55RF16 91V DH3-RUN FLAT	SIM	2A2B1C6D5

DELINTE	205/55RF17 91V DH3-RUN FLAT	SIM	2A2B1C6D5
DELINTE	205/55ZR16 91W DH2	SIM	2A2B1C6D5
DELINTE	205/55ZRF16 91W DH3-RUN FLAT	SIM	2A2B1C6D5
DELINTE	205/60R15 91V DH2	SIM	2A2B1C6D5
DELINTE	205/60R16 92V DH2	SIM	2A2B1C6D5
DELINTE	215/55R17 98V XL D1D1	SIM	FAMÍLIA: 2A2B1C6D5
DELINTE	215/55R18 95V DH7 SUV	SIM	2A2B1C6D5
DELINTE	215/55ZR17 94W DH2	SIM	2A2B1C6D5
DELINTE	215/55ZR17 94W THUNDER D7	SIM	2A2B1C6D5
DELINTE	225/55R19 99V DESERT STORM II DS8	SIM	2A2B1C6D5
DELINTE	225/55ZR17 97W DH7 SUV	SIM	2A2B1C6D5
DELINTE	225/55ZRF16 95W DH3-RUN FLAT	SIM	2A2B1C6D5
DELINTE	225/55ZRF17 97Y DH3-RUN FLAT	SIM	2A2B1C6D5
DELINTE	225/60R18 100V DH2	SIM	2A2B1C6D5
DELINTE	225/60R18 104V XL BANDIT DX-10 A/T	SIM	FAMÍLIA: 2A2B1C6D5
DELINTE	235/55RF19 101V DH6-RUN FLAT	SIM	2A2B1C6D5
DELINTE	235/60R16 100V DH7 SUV	SIM	2A2B1C6D5
DELINTE	245/55ZR19 103W DESERT STORM II DS8	SIM	2A2B1C6D5
DELINTE	245/60R18 105V DH7 SUV	SIM	2A2B1C6D5
DELINTE	275/55R19 111V DESERT STORM II DS8	SIM	FAMÍLIA: 2A2B1C6D5
DELINTE	275/60ZR20 115W DESERT STORM II DS8	SIM	2A2B1C6D5
DELINTE	285/60R18 116V DH7 SUV	SIM	2A2B1C6D5

Certificador: IFBQ N° Certificado: 07580-7/2019 Tipo: Produto Emissão: 16/10/2019 Validade: 15/10/2023 Status do Certificado: Ativo Doc.Normativo

CNPJ/CPF	Razão Social / Nome (PF)	Nome fantasia	Endereço	Status	Papel da empresa
03755926000185	GP IMPORTS COMÉRCIO DE PEÇAS E ACESSÓRIOS AUTOMOTIVOS LTDA	GP IMPORTS COMÉRCIO DE PEÇAS E ACESSÓRIO	AV. JUSCELINO KUBITSCHEK DE OLIVEIRA, 365 - GALPÃO 9 10 - CIDADE INDUSTRIAL - CURITIBA, PR - BRASIL Tel: 55.41.3278-8200 Email: fabianolg@gpimports.com.br	ATIVO	SOLICITANTE

▼ Marca	▼ Modelo	▼ Importado	▼ Descrição
DELINTE	165/50R15 72V DH2	SIM	2A2B1C7D5
DELINTE	185/45R15 75V DH2	SIM	2A2B1C7D5
DELINTE	195/45R15 78V DH2	SIM	2A2B1C7D5
DELINTE	195/45ZR17 81W DH2	SIM	2A2B1C7D5
DELINTE	195/45ZR17 81W THUNDER D7	SIM	2A2B1C7D5
DELINTE	195/50R15 82V DH2	SIM	FAMÍLIA: 2A2B1C7D5
DELINTE	205/45RF17 84V DH3-RUN FLAT	SIM	2A2B1C7D5
DELINTE	205/50R17 93V XL D1D1	SIM	FAMÍLIA: 2A2B1C7D5
DELINTE	205/50ZR16 87W DH2	SIM	2A2B1C7D5
DELINTE	205/50ZRF17 89W DH3-RUN FLAT	SIM	2A2B1C7D5
DELINTE	215/40ZRF18 85Y DH3-RUN FLAT	SIM	2A2B1C7D5
DELINTE	215/45ZR18 89Y DH2	SIM	2A2B1C7D5
DELINTE	215/50ZR15 88W APEX KING AK01	SIM	FAMÍLIA: 2A2B1C7D5
DELINTE	225/40ZRF18 88W DH6-RUN FLAT	SIM	2A2B1C7D5
DELINTE	225/40ZRF19 89W DH6-RUN FLAT	SIM	2A2B1C7D5
DELINTE	225/45ZRF17 91W DH3-RUN FLAT	SIM	2A2B1C7D5
DELINTE	225/45ZRF18 91Y DH6-RUN FLAT	SIM	2A2B1C7D5
DELINTE	225/45ZRF19 92W DH6-RUN FLAT	SIM	2A2B1C7D5
DELINTE	225/50ZR16 92W THUNDER D7	SIM	2A2B1C7D5
DELINTE	225/50ZRF17 94W DH3-RUN FLAT	SIM	2A2B1C7D5

DELINTE	225/50ZRF18 95W DH3-RUN FLAT	SIM	2A2B1C7D5
DELINTE	225/50ZRF18 95W DH6-RUN FLAT	SIM	2A2B1C7D5
DELINTE	235/35ZR19 91Y DS7 SPORT	SIM	2A2B1C7D5
DELINTE	235/35ZR20 92Y DS7 SPORT	SIM	2A2B1C7D5
DELINTE	235/40ZR18 91W APEX KING AK01	SIM	FAMÍLIA: 2A2B1C7D5
DELINTE	235/45ZR18 98W DESERT STORM II DS8	SIM	FAMÍLIA: 2A2B1C7D5
DELINTE	235/50ZR17 96W DH2	SIM	2A2B1C7D5
DELINTE	235/50ZR19 99W DESERT STORM II DS8	SIM	2A2B1C7D5
DELINTE	245/30ZR24 103Y DESERT STORM II DS8	SIM	2A2B1C7D5
DELINTE	245/35ZR18 92W DESERT STORM II DS8	SIM	FAMÍLIA: 2A2B1C7D5
DELINTE	245/35ZR19 89W APEX KING AK01	SIM	FAMÍLIA: 2A2B1C7D5
DELINTE	245/40ZR18 97W DESERT STORM II DS8	SIM	FAMÍLIA: 2A2B1C7D5
DELINTE	245/40ZR19 98Y DS7 SPORT	SIM	2A2B1C7D5
DELINTE	245/40ZR20 99Y DS7 SPORT	SIM	2A2B1C7D5
DELINTE	245/40ZRF18 93Y DH6-RUN FLAT	SIM	2A2B1C7D5
DELINTE	245/45ZR19 98Y DESERT STORM II DS8	SIM	2A2B1C7D5
DELINTE	245/45ZR19 98Y THUNDER D7	SIM	2A2B1C7D5
DELINTE	245/45ZR20 103W XL DS7 SPORT	SIM	FAMÍLIA: 2A2B1C7D5
DELINTE	245/45ZR21 107W DESERT STORM II DS8	SIM	FAMÍLIA: 2A2B1C7D5
DELINTE	245/45ZRF18 96Y DH6-RUN FLAT	SIM	2A2B1C7D5
DELINTE	245/45ZRF19 98Y DH6-RUN FLAT	SIM	2A2B1C7D5
DELINTE	245/50R20 102V DESERT STORM II DS8	SIM	2A2B1C7D5
DELINTE	245/50ZR18 100W THUNDER D7	SIM	2A2B1C7D5
DELINTE	245/50ZR20 102W DESERT STORM II DS8	SIM	2A2B1C7D5
DELINTE	245/50ZRF18 100Y DH6-RUN FLAT	SIM	2A2B1C7D5
DELINTE	255/35ZR18 90W APEX KING AK01	SIM	FAMÍLIA: 2A2B1C7D5
DELINTE	255/35ZR19 92W APEX KING AK01	SIM	FAMÍLIA: 2A2B1C7D5
DELINTE	255/35ZRF18 90W DH6-RUN FLAT	SIM	2A2B1C7D5
DELINTE	255/35ZRF19 92W DH6-RUN FLAT	SIM	2A2B1C7D5
DELINTE	255/40ZR17 94W APEX KING AK01	SIM	FAMÍLIA: 2A2B1C7D5
DELINTE	255/40ZRF18 95W DH6-RUN FLAT	SIM	2A2B1C7D5
DELINTE	255/45ZR17 98W DH2	SIM	2A2B1C7D5
DELINTE	255/45ZR18 99W DH2	SIM	2A2B1C7D5
DELINTE	255/45ZR18 99W THUNDER D7	SIM	2A2B1C7D5
DELINTE	255/45ZR19 100Y DESERT STORM II DS8	SIM	2A2B1C7D5
DELINTE	255/45ZRF20 101W DH6-RUN FLAT	SIM	2A2B1C7D5
DELINTE	265/35ZR19 99Y DS7 SPORT	SIM	2A2B1C7D5
DELINTE	265/35ZR20 101Y DS7 SPORT	SIM	2A2B1C7D5
DELINTE	265/35ZR22 106W DESERT STORM II DS8	SIM	FAMÍLIA: 2A2B1C7D5
DELINTE	265/40ZR18 101Y DESERT STORM II DS8	SIM	FAMÍLIA: 2A2B1C7D5
DELINTE	265/45ZR18 101W DESERT STORM II DS8	SIM	2A2B1C7D5
DELINTE	265/45ZR20 104W DESERT STORM II DS8	SIM	2A2B1C7D5
DELINTE	275/25ZR24 102W DESERT STORM II DS8	SIM	FAMÍLIA: 2A2B1C7D5
DELINTE	275/30ZR21 102Y DH2	SIM	2A2B1C7D5
DELINTE	275/35ZR18 95W APEX KING AK01	SIM	FAMÍLIA: 2A2B1C7D5
DELINTE	275/35ZR19 100Y DS7 SPORT	SIM	2A2B1C7D5
DELINTE	275/35ZR20 106Y DS7 SPORT	SIM	2A2B1C7D5
DELINTE	275/35ZRF20 98Y DH6-RUN FLAT	SIM	2A2B1C7D5
DELINTE	275/40ZR17 98W APEX KING AK01	SIM	FAMÍLIA: 2A2B1C7D5
DELINTE	275/40ZR18 99W THUNDER D7	SIM	FAMÍLIA: 2A2B1C7D5

24/01/2021

Produtos Certificados

DELINTE	275/40ZR19 101Y DESERT STORM II DS8	SIM	2A2B1C7D5
DELINTE	275/40ZR21 109W DESERT STORM II DS8	SIM	FAMÍLIA: 2A2B1C7D5
DELINTE	275/40ZRF19 101Y DH6-RUN FLAT	SIM	2A2B1C7D5
DELINTE	275/45ZR21 110Y DESERT STORM II DS8	SIM	2A2B1C7D5
DELINTE	275/50ZR20 113W DESERT STORM II DS8	SIM	FAMÍLIA: 2A2B1C7D5
DELINTE	285/35ZR18 101W DESERT STORM II DS8	SIM	FAMÍLIA: 2A2B1C7D5
DELINTE	285/40ZR19 103Y DESERT STORM II DS8	SIM	2A2B1C7D5
DELINTE	285/45ZR19 107Y DESERT STORM II DS8	SIM	2A2B1C7D5
DELINTE	295/25ZR24 109Y DESERT STORM II DS8	SIM	FAMÍLIA: 2A2B1C7D5
DELINTE	295/25ZR28 116Y DESERT STORM II DS8	SIM	FAMÍLIA: 2A2B1C7D5
DELINTE	295/40ZR21 111W DESERT STORM II DS8	SIM	FAMÍLIA: 2A2B1C7D5
DELINTE	315/30ZR20 101Y APEX KING AK01	SIM	FAMÍLIA: 2A2B1C7D5
DELINTE	315/30ZR22 107Y DESERT STORM II DS8	SIM	2A2B1C7D5
DELINTE	315/35ZR20 110W DESERT STORM II DS8	SIM	2A2B1C7D5
DELINTE	315/40ZR21 111Y DESERT STORM II DS8	SIM	FAMÍLIA: 2A2B1C7D5
DELINTE	335/30ZR18 102W APEX KING AK01	SIM	FAMÍLIA: 2A2B1C7D5

Certificador: IFBQ Nº Certificado: 07580-8/2019 Tipo: Produto Emissão: 16/10/2019 Validade: 15/10/2023 Status do Certificado: Ativo Doc.Normativo

CNPJ/CPF	Razão Social / Nome (PF)	Nome fantasia	Endereço	Status	Papel da empresa
03755926000185	GP IMPORTS COMÉRCIO DE PEÇAS E ACESSÓRIOS AUTOMOTIVOS LTDA	GP IMPORTS COMÉRCIO DE PEÇAS E ACESSÓRIO	AV. JUSCELINO KUBITSCHKE DE OLIVEIRA, 365 - GALPÃO 9 10 - CIDADE INDUSTRIAL - CURITIBA, PR - BRASIL Tel: 55.41.3278-8200 Email: fabianolg@gpimports.com.br	ATIVO	SOLICITANTE

▼ Marca	▼ Modelo	▼ Importado	▼ Descrição
DELINTE	195/65R15 95H XL DH2	SIM	2A2B2C5D4
DELINTE	205/65R15 99H XL BANDIT DX-10 A/T	SIM	2A2B2C5D4
DELINTE	205/65R16 99H XL DH2	SIM	2A2B2C5D4
DELINTE	215/65R16 102H XL DH2	SIM	2A2B2C5D4
DELINTE	215/65R16 102H XL DH7 SUV	SIM	2A2B2C5D4
DELINTE	235/65R16 107H XL DH7 SUV	SIM	2A2B2C5D4
DELINTE	235/65R17 108H XL DH7 SUV	SIM	2A2B2C5D4
DELINTE	235/65R18 110H XL DH7 SUV	SIM	2A2B2C5D4
DELINTE	265/65R18 116H XL BANDIT DX-11 H/T	SIM	2A2B2C5D4

Certificador: IFBQ Nº Certificado: 07580-9/2019 Tipo: Produto Emissão: 16/10/2019 Validade: 15/10/2023 Status do Certificado: Ativo Doc.Normativo

CNPJ/CPF	Razão Social / Nome (PF)	Nome fantasia	Endereço	Status	Papel da empresa
03755926000185	GP IMPORTS COMÉRCIO DE PEÇAS E ACESSÓRIOS AUTOMOTIVOS LTDA	GP IMPORTS COMÉRCIO DE PEÇAS E ACESSÓRIO	AV. JUSCELINO KUBITSCHKE DE OLIVEIRA, 365 - GALPÃO 9 10 - CIDADE INDUSTRIAL - CURITIBA, PR - BRASIL Tel: 55.41.3278-8200 Email: fabianolg@gpimports.com.br	ATIVO	SOLICITANTE

▼ Marca	▼ Modelo	▼ Importado	▼ Descrição
DELINTE	205/65R16 99V XL DH2	SIM	2A2B2C5D5

Certificador: IFBQ Nº Certificado: 08398-14/2020 Tipo: Produto Emissão: 04/09/2020 Validade: 03/09/2024 Status do Certificado: Ativo Doc.Normativo

CNPJ/CPF	Razão Social / Nome (PF)	Nome fantasia	Endereço	Status	Papel da empresa
03755926000185	GP IMPORTS COMÉRCIO DE PEÇAS E ACESSÓRIOS	GP IMPORTS COMÉRCIO DE PEÇAS E ACESSÓRIO	AV. JUSCELINO KUBITSCHKE DE OLIVEIRA, 365 - GALPÃO 9 10 -	ATIVO	SOLICITANTE

AUTOMOTIVOS LTDA

CIDADE INDUSTRIAL - CURITIBA,
PR - BRASIL
Tel: 55.41.3278-8200
Email: fabianolg@gpimports.com.br

▼ Marca	▼ Modelo	▼ Importado	▼ Descrição
DELINTE	165/65R14 79T DH2	SIM	2A2B1C5D3
DELINTE	175/65R14 82T DH2	SIM	2A2B1C5D3
DELINTE	175/65R15 84T DH2	SIM	2A2B1C5D3
DELINTE	185/65R14 86T DH2	SIM	2A2B1C5D3
DELINTE	185/65R15 88T DH2	SIM	2A2B1C5D3
DELINTE	265/65R17 112T DX-10 BANDIT A/T	SIM	2A2B1C5D3

BRASIL



----- Site do Inmetro -----



- Certificados
- Produtos
- Serviços
- Empresas
- Organismos Acreditados



Produtos e Serviços com Conformidade Avaliada

Certificados



Resultado da Consulta:
 24 Certificado(s)
 87 Produtos(s)
 0 Serviços(s)

Página 1

Certificador: CELAC Nº Certificado: [CN-PNEU-0036-2020-CR](#) Tipo: Produto Emissão: 13/08/2020
 Validade: 12/08/2024 Status do Certificado: Ativo [Doc.Normativo](#)

CNPJ/CPF	Razão Social / Nome (PF)	Nome fantasia	Endereço	Status	Papel da empresa
▼ Marca	▼ Modelo	▼ Importado	▼ Descrição		

Certificador: CELAC Nº Certificado: [CN-PNEU-0037-2020-CR](#) Tipo: Produto Emissão: 13/08/2020
 Validade: 12/08/2024 Status do Certificado: Ativo [Doc.Normativo](#)

CNPJ/CPF	Razão Social / Nome (PF)	Nome fantasia	Endereço	Status	Papel da empresa
▼ Marca	▼ Modelo	▼ Importado	▼ Descrição		

Certificador: CELAC Nº Certificado: [CN-PNEU-0040-2020-CR](#) Tipo: Produto Emissão: 13/08/2020
 Validade: 12/08/2024 Status do Certificado: Ativo [Doc.Normativo](#)

CNPJ/CPF	Razão Social / Nome (PF)	Nome fantasia	Endereço	Status	Papel da empresa
▼ Marca	▼ Modelo	▼ Importado	▼ Descrição		

Certificador: CELAC Nº Certificado: [CN-PNEU-0041-2020-CR](#) Tipo: Produto Emissão: 13/08/2020
 Validade: 12/08/2024 Status do Certificado: Ativo [Doc.Normativo](#)

CNPJ/CPF	Razão Social / Nome (PF)	Nome fantasia	Endereço	Status	Papel da empresa
▼ Marca	▼ Modelo	▼ Importado	▼ Descrição		

Certificador: CELAC Nº Certificado: [CN-PNEU-0042-2020-CR](#) Tipo: Produto Emissão: 13/08/2020
 Validade: 12/08/2024 Status do Certificado: Ativo [Doc.Normativo](#)

CNPJ/CPF	Razão Social / Nome (PF)	Nome fantasia	Endereço	Status	Papel da empresa
▼ Marca	▼ Modelo	▼ Importado	▼ Descrição		

Certificador: CELAC Nº Certificado: [CN-PNEU-0046-2021-CI](#) Tipo: Produto Emissão: 08/07/2021
 Validade: 07/07/2025 Status do Certificado: Ativo [Doc.Normativo](#)

CNPJ/CPF	Razão Social / Nome (PF)	Nome fantasia	Endereço	Status	Papel da empresa
▼ Marca	▼ Modelo	▼ Importado	▼ Descrição		
MAGNUM		175/70R13 82T MGM50 TL	SIM		PNEUS NOVOS DESTINADOS A AUTOMÓVEL DE PASSAGEIROS, INCLUSIVE OS DE USO MISTO, E REBOCADOS
MAGNUM		175/70R13 82T MGM52 TL	SIM		PNEUS NOVOS DESTINADOS A AUTOMÓVEL DE PASSAGEIROS,

CNPJ/CPF	Razão Social / Nome (PF)	Nome fantasia	Endereço	Status	Papel da empresa
					INCLUSIVE OS DE USO MISTO, E REBOCADOS
MAGNUM		175/70R13 82T MAGNUM MGM52		SIM	PNEUS NOVOS DESTINADOS A AUTOMÁVEL DE PASSAGEIROS, INCLUSIVE OS DE USO MISTO, E REBOCADOS
MAGNUM		175/70R14 88T MGM52 TL		SIM	PNEUS NOVOS DESTINADOS A AUTOMÓVEL DE PASSAGEIROS, INCLUSIVE OS DE USO MISTO, E REBOCADOS
MAGNUM		175/70R14 88T MAGNUM MGM52		SIM	PNEUS NOVOS DESTINADOS A AUTOMÁVEL DE PASSAGEIROS, INCLUSIVE OS DE USO MISTO, E REBOCADOS
MAGNUM		185/70R14 88T MAGNUM MGM52		SIM	PNEUS NOVOS DESTINADOS A AUTOMÁVEL DE PASSAGEIROS, INCLUSIVE OS DE USO MISTO, E REBOCADOS

Certificador: CELAC Nº Certificado: **CN-PNEU-0047-2021-CI** Tipo: Produto Emissão: 08/07/2021
 Validade: 07/07/2025 Status do Certificado: Ativo [Doc.Normativo](#)

CNPJ/CPF	Razão Social / Nome (PF)	Nome fantasia	Endereço	Status	Papel da empresa
▼ Marca		▼ Modelo		▼ Importado	▼ Descrição
MAGNUM		175/65R14 82T MGM52 TL		SIM	PNEUS NOVOS DESTINADOS A AUTOMÓVEL DE PASSAGEIROS, INCLUSIVE OS DE USO MISTO, E REBOCADOS
MAGNUM		175/65R14 82T MGM51 TL		SIM	PNEUS NOVOS DESTINADOS A AUTOMÓVEL DE PASSAGEIROS, INCLUSIVE OS DE USO MISTO, E REBOCADOS
MAGNUM		175/65R14 82T MAGNUM MGM52		SIM	PNEUS NOVOS DESTINADOS A AUTOMÁVEL DE PASSAGEIROS, INCLUSIVE OS DE USO MISTO, E REBOCADOS
MAGNUM		185/65R14 86T MGM51 TL		SIM	PNEUS NOVOS DESTINADOS A AUTOMÓVEL DE PASSAGEIROS, INCLUSIVE OS DE USO MISTO, E REBOCADOS
MAGNUM		185/65R14 86T MAGNUM MGM52		SIM	PNEUS NOVOS DESTINADOS A AUTOMÁVEL DE PASSAGEIROS, INCLUSIVE OS DE USO MISTO, E REBOCADOS

Certificador: CELAC Nº Certificado: **CN-PNEU-0048-2021-CI** Tipo: Produto Emissão: 08/07/2021
 Validade: 07/07/2025 Status do Certificado: Ativo [Doc.Normativo](#)

CNPJ/CPF	Razão Social / Nome (PF)	Nome fantasia	Endereço	Status	Papel da empresa
▼ Marca		▼ Modelo		▼ Importado	▼ Descrição
MAGNUM		275/80R22.5 146/143M 16PR MGM21 TL		SIM	PNEUS NOVOS DESTINADOS A VEÍCULOS COMERCIAIS E REBOCADOS
MAGNUM		275/80R22.5 146/143M 16PR MGM22 TL		SIM	PNEUS NOVOS DESTINADOS A VEÍCULOS COMERCIAIS E REBOCADOS
MAGNUM		275/80R22.5 146/143M 16PR MGM23 TL		SIM	PNEUS NOVOS DESTINADOS A VEÍCULOS COMERCIAIS E REBOCADOS
MAGNUM		275/80R22.5 146/143M 16PR MAGNUM MGM21		SIM	PNEUS NOVOS DESTINADOS A VEÍCULOS COMERCIAIS E REBOCADOS
MAGNUM		275/80R22.5 146/143M 16PR MAGNUM MGM22		SIM	PNEUS NOVOS DESTINADOS A VEÍCULOS COMERCIAIS E REBOCADOS
MAGNUM		275/80R22.5 146/143M 16PR MAGNUM MGM23		SIM	PNEUS NOVOS DESTINADOS A VEÍCULOS COMERCIAIS E REBOCADOS
MAGNUM		275/80R22.5 146/143M 16PR MAGNUM MGM24		SIM	PNEUS NOVOS DESTINADOS A VEÍCULOS COMERCIAIS E REBOCADOS
MAGNUM		275/80R22.5 146/143M 16PR MAGNUM MGM25		SIM	PNEUS NOVOS DESTINADOS A VEÍCULOS COMERCIAIS E REBOCADOS
MAGNUM		275/80R22.5 146/143M 16PR MAGNUM MGM26		SIM	PNEUS NOVOS DESTINADOS A VEÍCULOS COMERCIAIS E REBOCADOS

Certificador: CELAC Nº Certificado: **CN-PNEU-0049-2021-CI** Tipo: Produto Emissão: 08/07/2021
 Validade: 07/07/2025 Status do Certificado: Ativo [Doc.Normativo](#)

CNPJ/CPF	Razão Social / Nome (PF)	Nome fantasia	Endereço	Status	Papel da empresa
----------	--------------------------	---------------	----------	--------	------------------

▼ Marca	▼ Modelo	▼ Importado	▼ Descrição
MAGNUM	295/80R22.5 152/148M 18PR MGM23 TL	SIM	PNEUS NOVOS DESTINADOS A VEÍCULOS COMERCIAIS E REBOCADOS
MAGNUM	295/80R22.5 152/148M 18PR MGM26 TL	SIM	PNEUS NOVOS DESTINADOS A VEÍCULOS COMERCIAIS E REBOCADOS
MAGNUM	295/80R22.5 152/148M 18PR MGM28 TL	SIM	PNEUS NOVOS DESTINADOS A VEÍCULOS COMERCIAIS E REBOCADOS
MAGNUM	295/80R22.5 152/148M 18PR MAGNUM MGM21	SIM	PNEUS NOVOS DESTINADOS A VEÍCULOS COMERCIAIS E REBOCADOS
MAGNUM	295/80R22.5 152/148M 18PR MAGNUM MGM23	SIM	PNEUS NOVOS DESTINADOS A VEÍCULOS COMERCIAIS E REBOCADOS
MAGNUM	295/80R22.5 152/148M 18PR MAGNUM MGM24	SIM	PNEUS NOVOS DESTINADOS A VEÍCULOS COMERCIAIS E REBOCADOS
MAGNUM	295/80R22.5 152/148M 18PR MAGNUM MGM26	SIM	PNEUS NOVOS DESTINADOS A VEÍCULOS COMERCIAIS E REBOCADOS
MAGNUM	295/80R22.5 152/148M 18PR MAGNUM MGM27	SIM	PNEUS NOVOS DESTINADOS A VEÍCULOS COMERCIAIS E REBOCADOS
MAGNUM	295/80R22.5 152/148M 18PR MAGNUM MGM28	SIM	PNEUS NOVOS DESTINADOS A VEÍCULOS COMERCIAIS E REBOCADOS

Certificador: CELAC **Nº Certificado:** [CN-PNEU-0052-2020-CR](#) **Tipo:** Produto **Emissão:** 13/08/2020
Validade: 12/08/2024 **Status do Certificado:** Ativo [Doc.Normativo](#)

CNPJ/CPF	Razão Social / Nome (PF)	Nome fantasia	Endereço	Status	Papel da empresa
▼ Marca	▼ Modelo	▼ Importado	▼ Descrição		

Certificador: CELAC **Nº Certificado:** [CN-PNEU-0054-2020-CR](#) **Tipo:** Produto **Emissão:** 13/08/2020
Validade: 12/08/2024 **Status do Certificado:** Ativo [Doc.Normativo](#)

CNPJ/CPF	Razão Social / Nome (PF)	Nome fantasia	Endereço	Status	Papel da empresa
▼ Marca	▼ Modelo	▼ Importado	▼ Descrição		

Certificador: CELAC **Nº Certificado:** [CN-PNEU-0055-2020-CR](#) **Tipo:** Produto **Emissão:** 13/08/2020
Validade: 12/08/2024 **Status do Certificado:** Ativo [Doc.Normativo](#)

CNPJ/CPF	Razão Social / Nome (PF)	Nome fantasia	Endereço	Status	Papel da empresa
▼ Marca	▼ Modelo	▼ Importado	▼ Descrição		

Certificador: CELAC **Nº Certificado:** [CN-PNEU-0096-2020-CR](#) **Tipo:** Produto **Emissão:** 08/04/2020
Validade: 07/04/2024 **Status do Certificado:** Ativo [Doc.Normativo](#)

CNPJ/CPF	Razão Social / Nome (PF)	Nome fantasia	Endereço	Status	Papel da empresa
19416534000121	ZC RUBBER BRAZIL IMPORTACAO E EXPORTACAO LTDA.	ZC RUBBER	R MAESTRO GABRIEL MIGLIORI, 577 - SALA: 53/5 - LIMÃO - 5312, - BRASIL Email: m1atauri@hotmail.com	ATIVO	IMPORTADOR
▼ Marca	▼ Modelo	▼ Importado	▼ Descrição		
MAGNUM	215/75 R17.5 H/16 135/133 J CR960A	SIM	PNEUS NOVOS DESTINADOS A VEÍCULOS COMERCIAIS E REBOCADOS		
MAGNUM	215/75 R17.5 H/16 135/133 J MGM17	SIM	PNEUS NOVOS DESTINADOS A VEÍCULOS COMERCIAIS E REBOCADOS		
WESTLAKE, TRAZANO, CHAOYANG, YARTU, MAGNUM	215/75R17.5 J/18 135/133 L CR960A	SIM	PNEUS NOVOS DESTINADOS A AUTOMÓVEL DE PASSAGEIROS, INCLUSIVE OS DE USO MISTO, E REBOCADOS		

Certificador: CELAC **Nº Certificado:** [CN-PNEU-0143-2020-CR](#) **Tipo:** Produto **Emissão:** 29/10/2020
Validade: 28/10/2024 **Status do Certificado:** Ativo [Doc.Normativo](#)

CNPJ/CPF	Razão Social / Nome (PF)	Nome fantasia	Endereço	Status	Papel da empresa
▼ Marca	▼ Modelo	▼ Importado	▼ Descrição		

09/03/2022 17:48

Produtos Certificados

MAGNUM	10.00R20 MGM10 18PR 149/146K	SIM	PNEUS NOVOS DESTINADOS A VEÍCULOS COMERCIAIS E REBOCADOS
MAGNUM	10.00R20 MGM11 18PR 149/146K	SIM	PNEUS NOVOS DESTINADOS A VEÍCULOS COMERCIAIS E REBOCADOS
MAGNUM	10.00R20 MGM12 18PR 149/146K	SIM	PNEUS NOVOS DESTINADOS A VEÍCULOS COMERCIAIS E REBOCADOS
MAGNUM	275/80R22.5 MGM02 16PR 147/144M	SIM	PNEUS NOVOS DESTINADOS A VEÍCULOS COMERCIAIS E REBOCADOS
MAGNUM	275/80R22.5 MGM02LS 16PR 147/144M	SIM	PNEUS NOVOS DESTINADOS A VEÍCULOS COMERCIAIS E REBOCADOS
MAGNUM	275/80R22.5 MGM03 16PR 149/146L	SIM	PNEUS NOVOS DESTINADOS A VEÍCULOS COMERCIAIS E REBOCADOS
MAGNUM	275/80R22.5 MGM03LS 16PR 149/146L	SIM	PNEUS NOVOS DESTINADOS A VEÍCULOS COMERCIAIS E REBOCADOS
MAGNUM	275/80R22.5 MGM05 16PR 147/144M	SIM	PNEUS NOVOS DESTINADOS A VEÍCULOS COMERCIAIS E REBOCADOS
MAGNUM	275/80R22.5 MGM06 16PR 149/146L	SIM	PNEUS NOVOS DESTINADOS A VEÍCULOS COMERCIAIS E REBOCADOS
MAGNUM	275/80R22.5 MGM07 16PR 149/146L	SIM	PNEUS NOVOS DESTINADOS A VEÍCULOS COMERCIAIS E REBOCADOS
MAGNUM	275/80R22.5 MGM07LS 16PR 149/146L	SIM	PNEUS NOVOS DESTINADOS A VEÍCULOS COMERCIAIS E REBOCADOS
MAGNUM	275/80R22.5 MGM08 16PR 149/146L	SIM	PNEUS NOVOS DESTINADOS A VEÍCULOS COMERCIAIS E REBOCADOS
MAGNUM	275/80R22.5 MGM09 16PR 149/146M	SIM	PNEUS NOVOS DESTINADOS A VEÍCULOS COMERCIAIS E REBOCADOS

Certificador: CELAC **Nº Certificado:** CN-PNEU-0144-2020-CR **Tipo:** Produto **Emissão:** 29/10/2020
Validade: 28/10/2024 **Status do Certificado:** Ativo **Doc.Normativo**

CNPJ/CPF	Razão Social / Nome (PF)	Nome fantasia	Endereço	Status	Papel da empresa
▼ Marca	▼ Modelo	▼ Importado	▼ Descrição		
MAGNUM	295/80R22.5 MGM01 18PR 152/149M	SIM	PNEUS NOVOS DESTINADOS A VEÍCULOS COMERCIAIS E REBOCADOS		
MAGNUM	295/80R22.5 MGM03 18PR 152/149M	SIM	PNEUS NOVOS DESTINADOS A VEÍCULOS COMERCIAIS E REBOCADOS		
MAGNUM	295/80R22.5 MGM05 18PR 152/149M	SIM	PNEUS NOVOS DESTINADOS A VEÍCULOS COMERCIAIS E REBOCADOS		
MAGNUM	295/80R22.5 MGM06 18PR 152/149L	SIM	PNEUS NOVOS DESTINADOS A VEÍCULOS COMERCIAIS E REBOCADOS		
MAGNUM	295/80R22.5 MGM07 18PR 152/149M	SIM	PNEUS NOVOS DESTINADOS A VEÍCULOS COMERCIAIS E REBOCADOS		
MAGNUM	295/80R22.5 MGM07 18PR 152/149L	SIM	PNEUS NOVOS DESTINADOS A VEÍCULOS COMERCIAIS E REBOCADOS		
MAGNUM	295/80R22.5 MGM07 18PR 152/149M	SIM	PNEUS NOVOS DESTINADOS A VEÍCULOS COMERCIAIS E REBOCADOS		
MAGNUM	295/80R22.5 MGM08 18PR 152/149L	SIM	PNEUS NOVOS DESTINADOS A VEÍCULOS COMERCIAIS E REBOCADOS		
MAGNUM	295/80R22.5 MGM08 18PR 152/149L	SIM	PNEUS NOVOS DESTINADOS A VEÍCULOS COMERCIAIS E REBOCADOS		
MAGNUM	295/80R22.5 MGM08 18PR 152/149M	SIM	PNEUS NOVOS DESTINADOS A VEÍCULOS COMERCIAIS E REBOCADOS		
MAGNUM	295/80R22.5 MGM09 18PR 152/148M	SIM	PNEUS NOVOS DESTINADOS A VEÍCULOS COMERCIAIS E REBOCADOS		
MAGNUM	295/80R22.5 MGM11 18PR 152/149M	SIM	PNEUS NOVOS DESTINADOS A VEÍCULOS COMERCIAIS E REBOCADOS		

Certificador: NCC **Nº Certificado:** NCC 20.06558 **Tipo:** Produto **Emissão:** 04/09/2020 **Validade:** 04/09/2024 **Status do Certificado:** Ativo **Doc.Normativo**

CNPJ/CPF	Razão Social / Nome (PF)	Nome fantasia	Endereço	Status	Papel da empresa
16753922000100	WORLD STANDARDS SERVICOS E REPRESENTACAO - EIRELI EPP	VEO	R FREI CANECA, 322 - ANDAR 8 CO - CONSOLACAO - 5312, - BRASIL Tel: (11) 3151-3121 Email: veo.cida@gmail.com	ATIVO	SOLICITANTE
▼ Marca	▼ Modelo	▼ Importado	▼ Descrição		
MAGNUM	235/70R16 106S MGM006	SIM	PNEUS NOVOS - RESISTÊNCIA AO ROLAMENTO: E I ADERÊNCIA EM PISTA MOLHADA: C I EMISSÃO DE POTÊNCIA SONORA - DB: 72 - CLASSE: 2		
MAGNUM	265/70R16 112S MGM006	SIM	PNEUS NOVOS - RESISTÊNCIA AO ROLAMENTO: E I ADERÊNCIA EM PISTA MOLHADA: C I EMISSÃO DE POTÊNCIA SONORA - DB: 72 - CLASSE: 2		
MAGNUM	265/70R16 112T MGM028 H/T	SIM	PNEUS NOVOS - RESISTÊNCIA AO ROLAMENTO: E I ADERÊNCIA EM PISTA MOLHADA: C I EMISSÃO DE POTÊNCIA SONORA - DB: 72 - CLASSE: 2		

Certificador: NCC Nº Certificado: **NCC 20.06562** Tipo: Produto Emissão: 04/09/2020 Validade: 04/09/2024 Status do Certificado: Ativo [Doc.Normativo](#)

CNPJ/CPF	Razão Social / Nome (PF)	Nome fantasia	Endereço	Status	Papel da empresa
16753922000100	WORLD STANDARDS SERVICOS E REPRESENTACAO - EIRELI EPP	VEO	R FREI CANECA, 322 - ANDAR 8 CO - CONSOLACAO - 5312, - BRASIL Tel: (11) 3151-3121 Email: veo.cida@gmail.com	ATIVO	SOLICITANTE
▼ Marca	▼ Modelo	▼ Importado	▼ Descrição		
MAGNUM	265/65R17 112S MGM006	SIM	PNEUS NOVOS - RESISTÊNCIA AO ROLAMENTO: E I ADERÊNCIA EM PISTA MOLHADA: C I EMISSÃO DE POTÊNCIA SONORA - DB: 72 - CLASSE: 2		

Certificador: NCC Nº Certificado: **NCC 20.06563** Tipo: Produto Emissão: 04/09/2020 Validade: 04/09/2024 Status do Certificado: Ativo [Doc.Normativo](#)

CNPJ/CPF	Razão Social / Nome (PF)	Nome fantasia	Endereço	Status	Papel da empresa
16753922000100	WORLD STANDARDS SERVICOS E REPRESENTACAO - EIRELI EPP	VEO	R FREI CANECA, 322 - ANDAR 8 CO - CONSOLACAO - 5312, - BRASIL Tel: (11) 3151-3121 Email: veo.cida@gmail.com	ATIVO	SOLICITANTE
▼ Marca	▼ Modelo	▼ Importado	▼ Descrição		
MAGNUM	185/65R15 88H MGM226	SIM	PNEUS NOVOS - RESISTÊNCIA AO ROLAMENTO: C I ADERÊNCIA EM PISTA MOLHADA: C I EMISSÃO DE POTÊNCIA SONORA - DB: 71 - CLASSE: 2		
MAGNUM	195/65R15 91H MGM226	SIM	PNEUS NOVOS - RESISTÊNCIA AO ROLAMENTO: C I ADERÊNCIA EM PISTA MOLHADA: C I EMISSÃO DE POTÊNCIA SONORA - DB: 71 - CLASSE: 2		

Certificador: NCC Nº Certificado: **NCC 20.06564** Tipo: Produto Emissão: 04/09/2020 Validade: 04/09/2024 Status do Certificado: Ativo [Doc.Normativo](#)

CNPJ/CPF	Razão Social / Nome (PF)	Nome fantasia	Endereço	Status	Papel da empresa
16753922000100	WORLD STANDARDS SERVICOS E REPRESENTACAO - EIRELI EPP	VEO	R FREI CANECA, 322 - ANDAR 8 CO - CONSOLACAO - 5312, - BRASIL Tel: (11) 3151-3121 Email: veo.cida@gmail.com	ATIVO	SOLICITANTE
	WANLI TIRE CORPORATION LIMITED		3 WANLI ROAD, AOTOU TOWN, CONGHUA, --- GUANGZHOU - GUANGDON, - CHINA	ATIVO	SOLICITANTE
▼ Marca	▼ Modelo	▼ Importado	▼ Descrição		
MAGNUM	205/65R15 94V MGM226	SIM	PNEUS NOVOS - RESISTÊNCIA AO ROLAMENTO: C I ADERÊNCIA EM PISTA MOLHADA: C I EMISSÃO DE POTÊNCIA SONORA - DB: 71 - CLASSE: 2		
MAGNUM	215/65R16 98V MGM226	SIM	PNEUS NOVOS - RESISTÊNCIA AO ROLAMENTO: C I ADERÊNCIA EM PISTA MOLHADA: C I		

Certificador: NCC N° Certificado: NCC 20.06567 Tipo: Produto Emissão: 04/09/2020 Validade: 04/09/2024 Status do Certificado: Ativo Doc.Normativo

CNPJ/CPF	Razão Social / Nome (PF)	Nome fantasia	Endereço	Status	Papel da empresa
16753922000100	WORLD STANDARDS SERVICOS E REPRESENTACAO - EIRELI EPP	VEO	R FREI CANECA, 322 - ANDAR 8 CO - CONSOLACAO - 5312, - BRASIL Tel: (11) 3151-3121 Email: veo.cida@gmail.com	ATIVO	SOLICITANTE
▼ Marca	▼ Modelo	▼ Importado	▼ Descrição		
MAGNUM	185/60R14 82H MGM226	SIM	PNEUS NOVOS - FAMILIA: 2A2B1C6D4		
MAGNUM	195/55R15 85H MGM226	SIM	PNEUS NOVOS - RESISTÊNCIA AO ROLAMENTO: C I ADERÊNCIA EM PISTA MOLHADA: C I EMISSÃO DE POTÊNCIA SONORA - DB: 71 - CLASSE: 2		
MAGNUM	195/60R15 88H MGM226	SIM	PNEUS NOVOS - RESISTÊNCIA AO ROLAMENTO: C I ADERÊNCIA EM PISTA MOLHADA: C I EMISSÃO DE POTÊNCIA SONORA - DB: 71 - CLASSE: 2		
MAGNUM	195/60R16 89H MGM226	SIM	PNEUS NOVOS - RESISTÊNCIA AO ROLAMENTO: C I ADERÊNCIA EM PISTA MOLHADA: C I EMISSÃO DE POTÊNCIA SONORA - DB: 71 - CLASSE: 2		
MAGNUM	205/60R16 92H MGM006	SIM	PNEUS NOVOS - RESISTÊNCIA AO ROLAMENTO: E I ADERÊNCIA EM PISTA MOLHADA: C I EMISSÃO DE POTÊNCIA SONORA - DB: 72 - CLASSE: 2		
MAGNUM	205/60R16 92H MGM226	SIM	PNEUS NOVOS - RESISTÊNCIA AO ROLAMENTO: C I ADERÊNCIA EM PISTA MOLHADA: C I EMISSÃO DE POTÊNCIA SONORA - DB: 71 - CLASSE: 2		
MAGNUM	215/60R17 96H MGM028	SIM	PNEUS NOVOS - FAMILIA: 2A2B1C6D4		
MAGNUM	235/60R18 103H MGM028	SIM	PNEUS NOVOS - FAMILIA: 2A2B1C6D4		

Certificador: NCC N° Certificado: NCC 20.06568 Tipo: Produto Emissão: 04/09/2020 Validade: 04/09/2024 Status do Certificado: Ativo Doc.Normativo

CNPJ/CPF	Razão Social / Nome (PF)	Nome fantasia	Endereço	Status	Papel da empresa
16753922000100	WORLD STANDARDS SERVICOS E REPRESENTACAO - EIRELI EPP	VEO	R FREI CANECA, 322 - ANDAR 8 CO - CONSOLACAO - 5312, - BRASIL Tel: (11) 3151-3121 Email: veo.cida@gmail.com	ATIVO	SOLICITANTE
▼ Marca	▼ Modelo	▼ Importado	▼ Descrição		
MAGNUM	195/55R16 87V MGM226	SIM	PNEUS NOVOS - RESISTÊNCIA AO ROLAMENTO: C I ADERÊNCIA EM PISTA MOLHADA: C I EMISSÃO DE POTÊNCIA SONORA - DB: 71 - CLASSE: 2		
MAGNUM	205/55R16 91V MGM226	SIM	PNEUS NOVOS - RESISTÊNCIA AO ROLAMENTO: C I ADERÊNCIA EM PISTA MOLHADA: C I EMISSÃO DE POTÊNCIA SONORA - DB: 71 - CLASSE: 2		
MAGNUM	205/60R15 91V MGM203	SIM	PNEUS NOVOS - RESISTÊNCIA AO ROLAMENTO: E I ADERÊNCIA EM PISTA MOLHADA: C I EMISSÃO DE POTÊNCIA SONORA - DB: 70 - CLASSE: 2		
MAGNUM	225/55R18 98V MGM101	SIM	PNEUS NOVOS - RESISTÊNCIA AO ROLAMENTO: E I ADERÊNCIA EM PISTA MOLHADA: C I EMISSÃO DE POTÊNCIA SONORA - DB: 72 - CLASSE: 2		

Certificador: NCC N° Certificado: NCC 20.06570 Tipo: Produto Emissão: 04/09/2020 Validade: 04/09/2024 Status do Certificado: Ativo Doc.Normativo

CNPJ/CPF	Razão Social / Nome (PF)	Nome fantasia	Endereço	Status	Papel da empresa
16753922000100	WORLD STANDARDS SERVICOS E	VEO	R FREI CANECA, 322 - ANDAR 8 CO - CONSOLACAO - 5312, - BRASIL	ATIVO	SOLICITANTE

REPRESENTACAO - EIRELI
EPPTel: (11) 3151-3121
Email: veo.cida@gmail.com

▼ Marca	▼ Modelo	▼ Importado	▼ Descrição
MAGNUM	195/50R15 82V MGM226	SIM	PNEUS NOVOS - RESISTÊNCIA AO ROLAMENTO: C I ADERÊNCIA EM PISTA MOLHADA: C I EMISSÃO DE POTÊNCIA SONORA - DB: 71 - CLASSE: 2
MAGNUM	225/50R17 94V MGM226	SIM	PNEUS NOVOS - RESISTÊNCIA AO ROLAMENTO: C I ADERÊNCIA EM PISTA MOLHADA: C I EMISSÃO DE POTÊNCIA SONORA - DB: 71 - CLASSE: 2

Certificador: NCC Nº Certificado: **NCC 20.06579** Tipo: Produto Emissão: 04/09/2020 Validade: 04/09/2024 Status do Certificado: Ativo [Doc.Normativo](#)

CNPJ/CPF	Razão Social / Nome (PF)	Nome fantasia	Endereço	Status	Papel da empresa
16753922000100	WORLD STANDARDS SERVICOS E REPRESENTACAO - EIRELI EPP	VEO	R FREI CANECA, 322 - ANDAR 8 CO - CONSOLACAO - 5312, - BRASIL Tel: (11) 3151-3121 Email: veo.cida@gmail.com	ATIVO	SOLICITANTE

▼ Marca	▼ Modelo	▼ Importado	▼ Descrição
MAGNUM	185/60R15 88V XL MGM226	SIM	PNEUS NOVOS - RESISTÊNCIA AO ROLAMENTO: C I ADERÊNCIA EM PISTA MOLHADA: C I EMISSÃO DE POTÊNCIA SONORA - DB: 71 - CLASSE: 2

Certificador: NCC Nº Certificado: **NCC 20.06582** Tipo: Produto Emissão: 08/09/2020 Validade: 08/09/2024 Status do Certificado: Ativo [Doc.Normativo](#)

CNPJ/CPF	Razão Social / Nome (PF)	Nome fantasia	Endereço	Status	Papel da empresa
16753922000100	WORLD STANDARDS SERVICOS E REPRESENTACAO - EIRELI EPP	VEO	R FREI CANECA, 322 - ANDAR 8 CO - CONSOLACAO - 5312, - BRASIL Tel: (11) 3151-3121 Email: veo.cida@gmail.com	ATIVO	SOLICITANTE

▼ Marca	▼ Modelo	▼ Importado	▼ Descrição
MAGNUM	195/40ZR17 81W XL MGM301	SIM	FAMILIA: 2A2B2C7D5
MAGNUM	205/40ZR17 84W XL MGM305	SIM	FAMILIA: 2A2B2C7D5
MAGNUM	205/45ZR17 88W XL MGM305	SIM	PNEUS NOVOS - RESISTÊNCIA AO ROLAMENTO: C I ADERÊNCIA EM PISTA MOLHADA: C I EMISSÃO DE POTÊNCIA SONORA - DB: 72 - CLASSE: 2
MAGNUM	205/50ZR17 93W XL MGM305	SIM	PNEUS NOVOS - RESISTÊNCIA AO ROLAMENTO: C I ADERÊNCIA EM PISTA MOLHADA: C I EMISSÃO DE POTÊNCIA SONORA - DB: 72 - CLASSE: 2
MAGNUM	215/50ZR17 95W XL MGM305	SIM	PNEUS NOVOS - RESISTÊNCIA AO ROLAMENTO: C I ADERÊNCIA EM PISTA MOLHADA: C I EMISSÃO DE POTÊNCIA SONORA - DB: 72 - CLASSE: 2
MAGNUM	225/40ZR18 92W XL MGM305	SIM	PNEUS NOVOS - RESISTÊNCIA AO ROLAMENTO: C I ADERÊNCIA EM PISTA MOLHADA: C I EMISSÃO DE POTÊNCIA SONORA - DB: 72 - CLASSE: 2
MAGNUM	225/45ZR17 94W XL MGM305	SIM	PNEUS NOVOS - RESISTÊNCIA AO ROLAMENTO: C I ADERÊNCIA EM PISTA MOLHADA: C I EMISSÃO DE POTÊNCIA SONORA - DB: 72 - CLASSE: 2

 Ministério do Meio Ambiente Instituto Brasileiro do Meio Ambiente e dos Recursos Naturais Renováveis CADASTRO TÉCNICO FEDERAL CERTIFICADO DE REGULARIDADE - CR 			
Registro n.º	Data da consulta:	CR emitido em:	CR válido até:
6991703	08/09/2022	08/09/2022	08/12/2022
Dados básicos:			
CNPJ :	01.795.704/0001-60		
Razão Social :	JMC DISTRIBUIDORA DE PNEUS LTDA - EPP		
Nome fantasia :	JMC DISTRIBUIDORA DE PNEUS LTDA - EPP		
Data de abertura :	02/05/1997		
Endereço:			
logradouro:	RUA MARECHAL FLORIANO		
N.º:	2803	Complemento:	
Bairro:	CENTRO	Município:	CASCADEL
CEP:	85801-260	UF:	PR
Cadastro Técnico Federal de Atividades Potencialmente Poluidoras e Utilizadoras de Recursos Ambientais – CTF/APP			
Código	Descrição		
21-45	Importação de pneus e similares - Resolução CONAMA nº 416/2009		
<p>Conforme dados disponíveis na presente data, CERTIFICA-SE que a pessoa jurídica está em conformidade com as obrigações cadastrais e de prestação de informações ambientais sobre as atividades desenvolvidas sob controle e fiscalização do Ibama, por meio do CTF/APP.</p> <p>O Certificado de Regularidade emitido pelo CTF/APP não desobriga a pessoa inscrita de obter licenças, autorizações, permissões, concessões, alvarás e demais documentos exigíveis por instituições federais, estaduais, distritais ou municipais para o exercício de suas atividades</p> <p>O Certificado de Regularidade emitido pelo CTF/APP não habilita o transporte e produtos e subprodutos florestais e faunísticos.</p>			
Chave de autenticação		9WPETEBF4JKYSY5B	

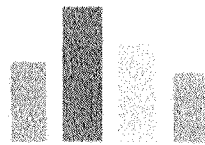

AGRILUB

J A COSTA LTDA

PROPOSTA

À Prefeitura Municipal de Marneleiro – PR.

PREGÃO ELETRONICO 93/2022.

Tipo: Menor preço por item.

A Empresa J A COSTA LTDA, inscrita no CNPJ/MF nº 445549670001-90, Inscrição Estadual 9092187303, por intermédio de seu representante legal, o Sr. Antonio Sergio Evangelista, portador do documento de identidade RG nº 4.187.014-1, emitido pela SSP/PR, e do CPF nº 537.304.889-53, com sede na Rua Presidente Getúlio Vargas, 771, Bairro São Miguel na cidade de Francisco Beltrão; Propõe fornecer à Prefeitura Municipal de Marneleiro, em estrito cumprimento ao previsto no Edital de Pregão Eletrônico nº 93/2022, **REGISTRO DE PREÇOS OBJETO: Registro de Preços para futura e eventual contratação de empresa para fornecimento de pneumáticos, câmaras de ar e acessórios.**

ITEM	QUANT.	UND	DESCRIÇÃO	MARCA/MODELO	VALOR UNT	VALOR TOTAL
13	24	UND	Pneu 10.00 R20 novo, utilizado em eixo de tração, borrachudo, emprego em percurso misto (asfalto/terra), índice de carga/ código de velocidade mínimo 146/143L, capacidade de carga em montagem simples de 3000 KG, estrutura radial, 16 lonas, profundidade mínima de sulco 16MM, selo de	DRC D 911	RS1.995,00	RS47.880,00

AGRILUB
 Rua Presidente Getúlio Vargas, 771
 Bairro São Miguel - CEP 85.602-120
 Francisco Beltrão - PR

			aprovação INMETRO, etiqueta conforme portaria INMETRO 544/2012. Prazo de garantia mínimo de 5 anos. (Pneu novo, não remanufaturado, não recauchutado e não remoldado). Sugestões de Marca: CONTINENTAL, PIRELLI, FIRESTONE, BRIGESTONE, GOODYEAR OU SIMILAR.			
14	24	UND	Pneu 10.00 R20 novo, utilizado em eixo direcional e livre, liso, emprego em percurso misto (asfalto/terra), índice de carga/ código de velocidade mínimo 146/143L, capacidade de carga em montagem simples de 3000 KG, estrutura radial, 16 lonas, profundidade mínima de sulco 16MM, selo de aprovação INMETRO, etiqueta conforme portaria INMETRO 544/2012. Prazo de garantia mínimo de 5 anos. (Pneu novo, não remanufaturado, não recauchutado e não remoldado). Sugestões de Marca: CONTINENTAL, PIRELLI, FIRESTONE, BRIGESTONE, GOODYEAR OU SIMILAR.	DRC D 841	RS1.825,00	RS43.800,00
17	4	UND	Pneu 14.9 R28, radial, 10 lonas, para trator marca Massey Ferguson, rodado traseiro, banda de rodagem borracha de alta resistência. Sugestões de marcas: GOODYEAR, PIRELLI, FIRESTONE, MICHELIN OU SIMILAR.	SUPERGUIDER R-1 12L	RS3.369,00	RS13.476,00
37	6	UND	Pneu 295/80 R 22.5, radial liso misto (asfalto e terra) com 18mm de espessura mínima na banda de rodagem, 16 lonas, banda de rodagem borracha de alta resistência. Sugestões de marcas: GOODYEAR, PIRELLI, FIRESTONE, MICHELIN OU SIMILAR	DRC D 851	RS1.599,00	RS9.594,00

AGRILUB

Rua Presidente Getúlio Vargas, 771
 Bairro São Miguel - CEP 85.502-120
 Francisco Beltrão - PR

45	12	UND	Pneu 17.5R25, novo, radial, 16 lonas desenho L2. Profundidade mínima de sulco de 25.4mm, capacidade de carga mínima de 7300KG, largura de seção mínima de 451 e diâmetro externo 1359, flaps 24/24U, selo de aprovação INMETRO, etiqueta conforme portaria INMETRO 544/2012. Prazo de garantia mínimo de 5 anos. (Pneu novo, não remanufaturado, não recauchutado e não remoldado). Para retroescavadeira JCB rodado traseiro, pá carregadeira FIATALLIS e pá carregadeira 55 radial. Sugestões de Marca: CONTINENTAL, PIRELLI, FIRESTONE, BRIGESTONE, GOODYEAR OU SIMILAR.	WESTLAKE CB798	R\$7.698,00	R\$92.376,00
46	77	UND	Pneu 215x75 R 17.5 Radial Liso, banda rodagem borracha de alta resistência. Sugestões de marcas: GOODYEAR, PIRELLI, FIRESTONE, MICHELIN OU SIMILAR	AEOLUS ASR 35	R\$599,90	R\$46.192,30
47	90	UND	Pneu 215x75 R 17.5 Radial Misto (terra asfalto). Borracha de alta resistência. Sugestões de marcas: GOODYEAR, PIRELLI, FIRESTONE, MICHELIN OU SIMILAR.	AEOLUS AGC 28	R\$687,00	R\$61.830,00
48	45	UND	Pneu 275/80 R22.5 novo radial, utilizado em eixo de tração, borrachudo, emprego em percurso misto (asfalto/terra), índice de carga/ código de velocidade mínimo 149/146L, capacidade de carga em montagem simples de 3000 KG, estrutura radial, 16 lonas, profundidade mínima de sulco 16MM, selo de aprovação INMETRO, etiqueta conforme portaria INMETRO 544/2012. Prazo de garantia mínimo de 5 anos. (Pneu novo, não	DRC D 941	R\$1.509,00	R\$67.905,00



AGRILUB

Rua Presidente Getúlio Vargas, 711
 Bairro São Miguel - CEP 45.902-120
 Francisco Beltrão - PR

			remanufaturado, não recauchutado e não remoldado). Sugestões de Marca: CONTINENTAL, PIRELLI, FIRESTONE, BRIGESTONE, GOODYEAR OU SIMILAR.			
49	30	UND	Pneu 275/80 R22.5 novo radial, utilizado em eixo direcional e livre, liso, emprego em percurso misto (asfalto/terra), índice de carga/ código de velocidade mínimo 149/146L, capacidade de carga em montagem simples de 3000 KG, estrutura radial, 16 lonas, profundidade mínima de sulco 16MM, selo de aprovação INMETRO, etiqueta conforme portaria INMETRO 544/2012. Prazo de garantia mínimo de 5 anos. (Pneu novo, não remanufaturado, não recauchutado e não remoldado). Sugestões de Marca: CONTINENTAL, PIRELLI, FIRESTONE, BRIGESTONE, GOODYEAR OU SIMILAR.	DRC D 851	R\$1.509,00	RS15.270,00
50	90	UND	Pneu 275x80 R 22.5 radial borrachudo (asfalto terra) com 19.5mm de espessura mínima na banda de rodagem, 16 lonas. Borracha de alta resistência. Sugestões de marcas: GOODYEAR, PIRELLI, FIRESTONE, MICHELIN OU SIMILAR	DRC D 941	R\$1.539,00	RS138.510,00
51	60	UND	Pneu 275x80 R 22.5 radial liso misto (asfalto terra) com 18 mm de espessura mínima na banda de rodagem, 16 lonas. Borracha de alta resistência. Sugestões de marcas: GOODYEAR, PIRELLI, FIRESTONE, MICHELIN OU SIMILAR.	MARSHAL. KMA 11	R\$1.509,00	RS90.540,00
52	4	UND	Pneu 17.5R25, novo, radial, 16 lonas desenho L2. Profundidade mínima de sulco de 25.4mm, capacidade de carga mínima	WESTLAKE CB 798	R\$7.698,00	RS30.792,00

AGRILUB
Rua Presidente Getúlio Vargas, 771
Barro São Miguel - CEP 85.802-120
Francisco Beltrão - PR

			de 7300KG, largura de seção mínima de 451 e diâmetro externo 1359, flaps 24/24U, selo de aprovação INMETRO, etiqueta conforme portaria INMETRO 544/2012. Prazo de garantia mínimo de 5 anos. (Pneu novo, não remanufaturado, não recauchutado e não remoldado). Para retroescavadeira JCB rodado traseiro, pá carregadeira FIATALLIS e pá carregadeira 55 radial. Sugestões de Marca: CONTINENTAL, PIRELLI, FIRESTONE, BRIGESTONE, GOODYEAR OU SIMILAR			
54	30	UND	Pneu 215x75 R 17.5 Radial Misto (terra asfalto). Borracha de alta resistência. Sugestões de marcas: GOODYEAR, PIRELLI, FIRESTONE, MICHELIN OU SIMILAR	AEOLUS AGC 28	R\$799,00	R\$23.970,00
55	15	UND	Pneu 275/80 R22.5 novo radial, utilizado em eixo de tração, borrachudo, emprego em percurso misto (asfalto/terra), índice de carga/ código de velocidade mínimo 149/146L, capacidade de carga em montagem simples de 3000 KG, estrutura radial, 16 lonas, profundidade mínima de sulco 16MM, selo de aprovação INMETRO, etiqueta conforme portaria INMETRO 544/2012. Prazo de garantia mínimo de 5 anos. (Pneu novo, não remanufaturado, não recauchutado e não remoldado). Sugestões de Marca: CONTINENTAL, PIRELLI, FIRESTONE, BRIGESTONE, GOODYEAR OU SIMILAR	DRC D 941	R\$1.509,00	R\$22.635,00
56	10	UND	Pneu 275/80 R22.5 novo radial, utilizado em eixo direcional e livre, liso, emprego em percurso misto (asfalto/terra), índice de	MARSHAL KMA 11	R\$1.509,00	R\$15.090,00

			carga/ código de velocidade mínimo 149/146L, capacidade de carga em montagem simples de 3000 KG, estrutura radial, 16 lonas, profundidade mínima de sulco 16MM, selo de aprovação INMETRO, etiqueta conforme portaria INMETRO 544/2012. Prazo de garantia mínimo de 5 anos. (Pneu novo, não remanufaturado, não recauchutado e não remoldado). Sugestões de Marca: CONTINENTAL, PIRELLI, FIRESTONE, BRIGESTONE, GOODYEAR OU SIMILAR.			
57	30	UND	Pneu 275x80 R 22.5 radial borrachudo (asfalto terra) com 19.5mm de espessura mínima na banda de rodagem, 16 lonas. Borracha de alta resistência. Sugestões de marcas: GOODYEAR, PIRELLI, FIRESTONE, MICHELIN OU SIMILAR.	DRC D 941	R\$1.539,00	R\$46.170,00
58	20	UND	Pneu 275x80 R 22.5 radial liso misto (asfalto terra) com 18 mm de espessura mínima na banda de rodagem, 16 lonas. Borracha de alta resistência. Sugestões de marcas: GOODYEAR, PIRELLI, FIRESTONE, MICHELIN OU SIMILAR.	MARSHAL KMA 11	R\$1.509,00	R\$30.180,00

VALOR TOTAL DA PROPOSTA : R\$826.210,30 (Oitocentos e vinte e seis mil e duzentos e dez reais e trinta centavos).

Declaramos que: Cumpriremos todos os termos referentes as Notas de Empenho a serem firmadas, Nos preços ofertados já estão inclusos os tributos, fretes, taxas, seguros, encargos sociais, trabalhistas e todas as demais despesas necessárias á execução do objeto.

VALIDADE DA PROPOSTA: 60 Dias (Sessenta).

PRAZO DE ENTREGA: 7 Dias (sete)



AGRILUB
Rua Presidente Getúlio Vargas, 771
Bairro São Miguel - CEP 85.602-120
Francisco Beltrão - PR

Francisco Beltrão, 29 de Setembro de 2022

AGRILUB
Rua Presidente Getúlio Vargas, 771
Bairro São Miguel - CEP 85.607-120
Francisco Beltrão - PR

CNPJ
44.554.967/0001-90

J A COSTA LTDA.
AGRILUB

RUA PRESIDENTE GETULIO VARGAS, 771
BAIRRO SÃO MIGUEL
CEP 85.607-120 FRANCISCO BELTRÃO - PR

ANTONIO SERGIO EVANGELISTA

CPE: 537.304.889-53 RG: 4 187.014-1

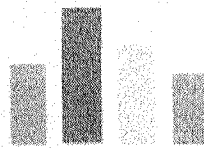

AGRILUB

J A COSTA LTDA

PROPOSTA

À Prefeitura Municipal de Marmeleiro – PR.

PREGÃO ELETRONICO 93/2022.

Tipo: Menor preço por item.

A Empresa J A COSTA LTDA, inscrita no CNPJ/MF nº 445549670001-90, Inscrição Estadual 9092187303, por intermédio de seu representante legal, o Sr. Antonio Sergio Evangelista, portador do documento de identidade RG nº 4.187.014-1, emitido pela SSP/PR, e do CPF nº 537.304.889-53, com sede na Rua Presidente Getúlio Vargas, 771, Bairro São Miguel na cidade de Francisco Beltrão; Propõe fornecer à Prefeitura Municipal de Marmeleiro em estrito cumprimento ao previsto no Edital de Pregão Eletrônico nº 93/2022. **REGISTRO DE PREÇOS OBJETO: Registro de Preços para futura e eventual contratação de empresa para fornecimento de pneumáticos, câmaras de ar e acessórios.**

ITEM	QUANT.	UND	DESCRIÇÃO	MARCA/MODELO	VALOR UNT	VALOR TOTAL
13	24	UND	Pneu 10.00 R20 novo, utilizado em eixo de tração, borrachudo, emprego em percurso misto (asfalto/terra), índice de carga/ código de velocidade mínimo 146/143L, capacidade de carga em montagem simples de 3000 KG, estrutura radial, 16 lonas, profundidade mínima de sulco 16MM, selo de	DRC D 911	RS1.995,00	RS47.880,00

AGRILUB

Rua Presidente Getúlio Vargas, 771
Bairro São Miguel - CEP: 85.602-120
Francisco Beltrão - PR

			aprovação INMETRO, etiqueta conforme portaria INMETRO 544/2012. Prazo de garantia mínimo de 5 anos. (Pneu novo, não remanufaturado, não recauchutado e não remoldado). Sugestões de Marca: CONTINENTAL, PIRELLI, FIRESTONE, BRIGESTONE, GOODYEAR OU SIMILAR.			
14	24	UND	Pneu 10.00 R20 novo, utilizado em eixo direcional e livre, liso, emprego em percurso misto (asfalto/terra), índice de carga/ código de velocidade mínimo 146/143L, capacidade de carga em montagem simples de 3000 KG, estrutura radial, 16 lonas, profundidade mínima de sulco 16MM, selo de aprovação INMETRO, etiqueta conforme portaria INMETRO 544/2012. Prazo de garantia mínimo de 5 anos. (Pneu novo, não remanufaturado, não recauchutado e não remoldado). Sugestões de Marca: CONTINENTAL, PIRELLI, FIRESTONE, BRIGESTONE, GOODYEAR OU SIMILAR.	DRC D 841	R\$1 825,00	R\$43.800,00
17	4	UND	Pneu 14.9 R28, radial, 10 lonas, para trator marca Massey Ferguson, rodado traseiro, banda de rodagem borracha de alta resistência. Sugestões de marcas: GOODYEAR, PIRELLI, FIRESTONE, MICHELIN OU SIMILAR.	SUPERGUIDER R-1 12L	R\$3.369,00	R\$13.476,00
36	2	UND	Pneu 23.1-26 novo, 12 lonas, sem câmara, para uso no rolo compactador. Índice de carga e velocidade 12, índice de carga 3615KG, diâmetro externo 1605MM, circunferência de rolamento 4790MM. selo de aprovação INMETRO, etiqueta conforme portaria INMETRO	SUPERGUIDER # R1 L2	R\$ 5.899,00	R\$ 11.798,00



AGRILUB

Rua Presidente Getúlio Vargas, 771
 Bairro São Miguel - CEP 85 902-128
 Francisco Beltrão - PR

			544/2012. Prazo de garantia mínimo de 5 anos. (Pneu novo, não remanufaturado, não recauchutado e não remoldado). Sugestões de Marca: CONTINENTAL, PIRELLI, FIRESTONE, BRIGESTONE, GOODYEAR OU SIMILAR.			
37	6	UND	Pneu 295/80 R 22.5, radial liso misto (asfalto e terra) com 18mm de espessura mínima na banda de rodagem, 16 lonas, banda de rodagem borracha de alta resistência. Sugestões de marcas: GOODYEAR, PIRELLI, FIRESTONE, MICHELIN OU SIMILAR	DRC D 851	R\$1.599,00	R\$9.594,00
46	77	UND	Pneu 215x75 R 17.5 Radial Liso, banda rodagem borracha de alta resistência. Sugestões de marcas: GOODYEAR, PIRELLI, FIRESTONE, MICHELIN OU SIMILAR	AEOLUS ASR 35	R\$599,90	R\$46.192,30
47	90	UND	Pneu 215x75 R 17.5 Radial Misto (terra asfalto). Borracha de alta resistência. Sugestões de marcas: GOODYEAR, PIRELLI, FIRESTONE, MICHELIN OU SIMILAR.	AEOLUS AGC 28	R\$687,00	R\$61.830,00
48	45	UND	Pneu 275/80 R22.5 novo radial, utilizado em eixo de tração, borrachudo, emprego em percurso misto (asfalto/terra), índice de carga/ código de velocidade mínimo 149/146L, capacidade de carga em montagem simples de 3000 KG, estrutura radial, 16 lonas, profundidade mínima de sulco 16MM, selo de aprovação INMETRO, etiqueta conforme portaria INMETRO 544/2012. Prazo de garantia mínimo de 5 anos. (Pneu novo, não remanufaturado, não recauchutado e não remoldado). Sugestões de Marca: CONTINENTAL, PIRELLI, FIRESTONE,	DRC D 941	R\$1.509,00	R\$67.905,00

			BRIGESTONE, GOODYEAR OU SIMILAR.			
49	30	UND	Pneu 275/80 R22.5 novo radial, utilizado em eixo direcional e livre, liso, emprego em percurso misto (asfalto/terra), índice de carga/ código de velocidade mínimo 149/146L, capacidade de carga em montagem simples de 3000 KG, estrutura radial, 16 lonas, profundidade mínima de sulco 16MM, selo de aprovação INMETRO, etiqueta conforme portaria INMETRO 544/2012. Prazo de garantia mínimo de 5 anos. (Pneu novo, não remanufaturado, não recauchutado e não remoldado). Sugestões de Marca: CONTINENTAL, PIRELLI, FIRESTONE, BRIGESTONE, GOODYEAR OU SIMILAR.	DRC D 851	R\$1.509,00	R\$45.270,00
50	90	UND	Pneu 275x80 R 22.5 radial borrachudo (asfalto terra) com 19.5mm de espessura mínima na banda de rodagem, 16 lonas. Borracha de alta resistência. Sugestões de marcas: GOODYEAR, PIRELLI, FIRESTONE, MICHELIN OU SIMILAR	DRC D 941	R\$1.539,00	R\$138.510,00
51	60	UND	Pneu 275x80 R 22.5 radial liso misto (asfalto terra) com 18 mm de espessura mínima na banda de rodagem, 16 lonas. Borracha de alta resistência. Sugestões de marcas: GOODYEAR, PIRELLI, FIRESTONE, MICHELIN OU SIMILAR.	MARSHAL KMA 11	R\$1.509,00	R\$90.540,00
54	30	UND	Pneu 215x75 R 17.5 Radial Misto (terra asfalto). Borracha de alta resistência. Sugestões de marcas: GOODYEAR, PIRELLI, FIRESTONE, MICHELIN OU SIMILAR	AEOLUS AGC 28	R\$799,00	R\$23.970,00
55	15	UND	Pneu 275/80 R22.5 novo radial, utilizado em eixo de tração, borrachudo,	DRC D 941	R\$1.509,00	R\$22.635,00

AGRILUB

Rua Presidente Getúlio Vargas, 771
 Bairro São Miguel - CEP 85.602-120
 Francisco Beltrão - PR

			emprego em percurso misto (asfalto/terra), índice de carga/ código de velocidade mínimo 149/146L, capacidade de carga em montagem simples de 3000 KG, estrutura radial, 16 lonas, profundidade mínima de sulco 16MM, selo de aprovação INMETRO, etiqueta conforme portaria INMETRO 544/2012. Prazo de garantia mínimo de 5 anos. (Pneu novo, não remanufaturado, não recauchutado e não remoldado). Sugestões de Marca: CONTINENTAL, PIRELLI, FIRESTONE, BRIGESTONE, GOODYEAR OU SIMILAR			
56	10	UND	Pneu 275/80 R22.5 novo radial, utilizado em eixo direcional e livre, liso, emprego em percurso misto (asfalto/terra), índice de carga/ código de velocidade mínimo 149/146L, capacidade de carga em montagem simples de 3000 KG, estrutura radial, 16 lonas, profundidade mínima de sulco 16MM, selo de aprovação INMETRO, etiqueta conforme portaria INMETRO 544/2012. Prazo de garantia mínimo de 5 anos. (Pneu novo, não remanufaturado, não recauchutado e não remoldado). Sugestões de Marca: CONTINENTAL, PIRELLI, FIRESTONE, BRIGESTONE, GOODYEAR OU SIMILAR.	MARSHAL KMA 11	R\$1.509,00	R\$15.090,00
57	30	UND	Pneu 275x80 R 22.5 radial borrachudo (asfalto terra) com 19.5mm de espessura mínima na banda de rodagem, 16 lonas. Borracha de alta resistência. Sugestões de marcas: GOODYEAR, PIRELLI, FIRESTONE, MICHELIN OU SIMILAR.	DRC D 941	R\$1.539,00	R\$46.170,00

AGRILUB
Rua Presidente Getúlio Vargas, 771
Bairro São Miguel - CEP 85.602-120
Francisco Beltrão - PR

58	20	UND	Pneu 275x80 R 22.5 radial liso misto (asfalto terra) com 18 mm de espessura mínima na banda de rodagem, 16 lonas. Borracha de alta resistência. Sugestões de marcas: GOODYEAR, PIRELLI, FIRESTONE, MICHELIN OU SIMILAR.	MARSHAL KMA 11	R\$1.509,00	R\$30.180,00
----	----	-----	---	-------------------	-------------	--------------

VALOR TOTAL DA PROPOSTA : R\$ 714.840,3 (Setecentos e quatorze mil e oitocentos e quarenta reais e trinta centavos)

Declaramos que: Cumpriremos todos os termos referentes as Notas de Empenho a serem firmadas, Nos preços ofertados já estão inclusos os tributos, fretes, taxas, seguros, encargos sociais, trabalhistas e todas as demais despesas necessárias à execução do objeto.

VALIDADE DA PROPOSTA: 60 Dias (Sessenta).

PRAZO DE ENTREGA: 7 Dias (sete)

Francisco Beltrão, 29 de Setembro de 2022

AGRILUB
Rua Presidente Getúlio Vargas, 771
Bairro São Miguel - CEP 85.602-120
Francisco Beltrão - PR

44.554.967/0001-90^{CHPJ}

J A COSTA LTDA.
AGRILUB

RUA PRESIDENTE GETULIO VARGAS, 771
BAIRRO SÃO MIGUEL
CEP 85.602-120 - FRANCISCO BELTRÃO - PR

ANTONIO SERGIO EVANGELISTA

CPF: 537.304.889-53 RG: 4.187.014-1

PNEUS OTR E-3/L-3

TAMANHO	TT/TL	DIAM. (MM)	LONAS	SULCO (MM)	LARG. SESSÃO	CARG. (KG)	IND. VEL.
14.00-24	TT/TL	1370	16PR	26	375	4000/7500	A8/A2
14.00-24	TT/TL	1370	24PR	26	375	5410/9500	A8/A2
17.5-25	TT/TL	1350	16PR	28	445	4250/7300	A8/A2
20.5-25	TT/TL	1490	20PR	32	520	6000/9500	A8/A2
23.5-25	TT/TL	1615	20PR	32	595	7300/9900	A8/A2



PNEUS PARA IMPLEMENTO I-1

TAMANHO	TT/TL	DIAM. (MM)	LONAS	SULCO (MM)	LARG. SESSÃO	CARG. (KG)	IND. VEL.
10.5/80-18	TT/TL	885	10PR	10	250	1500/2650	A8/A2
10.5/80-18	TT/TL	885	12PR	10	360	1550/2725	A8/A2
11-L15	TT/TL	810	8PR	7	250	1100/2300	A8/A2
11-L15	TT/TL	810	12PR	7	360	1120/2470	A8/A2

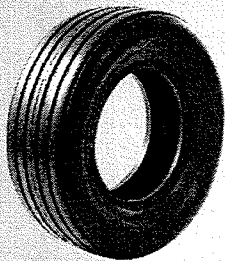

QINGDAO PNEUS

Qingdao Qihang Tyre Co.,Ltd foi criada em 2000 na cidade de Qingdao na província de Shandong. É uma grande empresa que recebe vasto suporte da Nação Chinesa. A produção anual é de um milhão de peças e o rendimento é de 3 bilhões. As principais marcas, FORERUNNER, ROADGUDER, SUPERGUIDER e SAILING, são famosas nas áreas de pneus para agricultura, off Road, pneus para trailer, pneus industriais, etc. Os produtos vendem bem e tem ótima reputação em mercados como os Norte Americano e Sul Americano, Europeu, Oriente Médio e Sudeste Asiático, contemplando mais de 80 países em várias regiões do mundo. Qihang é certificada com o ISO 9001/2000, DOT, CCC(3C) e REACH, com garantia de cinco anos para seus produtos. Qihang colabora com diversas empresas fabricantes de máquinas que utilizam seus produtos nas suas linhas de montagem. Nos últimos anos apresentou-se um novo conceito de gerenciamento, integrando mercados e a capacidade de produção. Em breve passará por uma ampla renovação e construção da planta industrial, com uma planta moderna para produção de pneus, proporcionando grandes oportunidades para o próximo passo, que é atingir um novo patamar.

Qingdao Qihang Tyre Co. Ltd., tem rigor, firmeza, progresso e inovação como lema empresarial e adere a OTR pneus, que são pneus para agricultura, como principal estratégia de desenvolvimento. Qihang é comprometida em fazer o bem, em ser uma empresa de grande porte e se tornar líder nos segmentos de desenvolvimento, produção e vendas dos pneus OTR para agricultura. Qihang faz parte do grupo People-Oriented, criando excelente cultura organizacional e afetuoso ambiente de trabalho, focando no treinamento pessoal, seleção e desenvolvimento humano através de recursos científicos.

QINGDAO QIHANG TYRE CO., LTD



QINGDAO QIHANG TYRE CO.,LTD

**SUPERGUIDER
ROADGUDER
FORERUNNER
SAILING**



TJPB

Bel. Válioer Azevedo Bastos
Rua Miranda Cavalcanti
Tijubar



Cartório Azevedo Bastos
Av. Presidente Epitácio Pessoa - 1145
Bairro dos Estados, João Pessoa - PB
(83) 3244-5404 - cartorio@azevedobastos.no.br
<http://azevedobastos.no.br>

CNPJ: 06.978-0-



Autenticação Digital Código: 59022505204513151799-1

Data: 25/05/2020 15:21:48

Valor Total do Ato: R\$ 4,58

Selo Digital Tipo Normal C: AKB56694-XHVH;

CARTÓRIO



PNEUS PARA AGRICULTURA R-1

TAMANHO	TT/TL	DIAM. (MM)	IONAS	SUBCO	LARG. (MM)	SESSO	CARG. (KG)	IND. VEL.
12-4-24	TT	1159	8 PR	35	315	1255/2800	A8/A2	
12-4-24	TT	1159	12 PR	35	315	1600/3200	A8/A2	
12-4-28	TT	1260	8 PR	33	315	1400/3075	A8/A2	
12-4-28	TT	1260	12 PR	33	315	1650/3650	A8/A2	
14-9-24	TT	1265	8 PR	28	378	1600/3875	A8/A2	
14-9-24	TT	1265	12 PR	28	378	2000/4400	A8/A2	
14-9-26	TT	1316	8 PR	33	378	1950/4250	A8/A2	
14-9-26	TT	1316	12 PR	33	378	2060/4500	A8/A2	
14-9-28	TT	1367	8 PR	38	378	1700/3650	A8/A2	
14-9-28	TT	1367	12 PR	38	378	1950/4300	A8/A2	
16-9-24	TT	1333	12 PR	35	429	1850/3700	A8/A2	
16-9-24	TT	1333	12 PR	35	429	2120/4240	A8/A2	
16-9-28	TT	1435	10 PR	35	429	2120/4240	A8/A2	
16-9-28	TT	1435	12 PR	35	429	2360/4700	A8/A2	
16-9-30	TT	1485	10 PR	38	429	2240/4500	A8/A2	
16-9-30	TT	1485	12 PR	38	429	2500/4900	A8/A2	
16-9-34	TT	1485	10 PR	37	429	2360/4700	A8/A2	
16-9-34	TT	1485	12 PR	37	429	2575/5000	A8/A2	
18-4-30	TT	1552	10 PR	42	467	2500/5800	A8/A2	
18-4-30	TT	1552	12 PR	42	467	2900/6400	A8/A2	
18-4-34	TT	1654	10 PR	43	467	2725/6150	A8/A2	
18-4-34	TT	1654	12 PR	43	467	3000/6700	A8/A2	
18-4-38	TT	1755	10 PR	45	467	2900/6400	A6/A2	
18-4-38	TT	1755	12 PR	45	467	3250/7100	A6/A2	
18-4-42	TT	1857	10 PR	48	467	3350/7300	A6/A2	
23-1-26	TT	1605	12 PR	48	587	3250/7100	A6/A2	
23-1-26	TT	1605	16 PR	48	587	3750/8250	A6/A2	
23-1-30	TT	1707	16 PR	48	587	4000/8500	A6/A2	

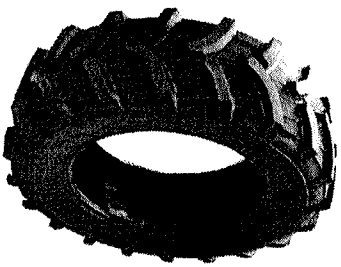

PNEUS PARA TRATORES INDUSTRIAIS R-4

TAMANHO	TT/TL	DIAM. (MM)	IONAS	SUBCO	LARG. (MM)	SESSO	CARG. (KG)	IND. VEL.
16-9-24	TL	1236	12 PR	27	429	3250/6150	A8/A2	
16-9-28	TL	1435	12 PR	27	430	3450/6300	A8/A2	
17-5-24	TL	1241	12 PR	26	445	3000/6000	A8/A2	
19-5L-24	TT/TL	1314	12 PR	32	495	3450/5000	A8/A2	
19-5L-24	TT/TL	1314	16 PR	32	495	3750/8000	A8/A2	

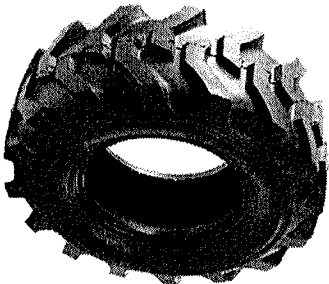

PNEUS PARA TRATORES I-3-R4

TAMANHO	TT/TL	DIAM. (MM)	IONAS	SUBCO	LARG. (MM)	SESSO	CARG. (KG)	IND. VEL.
10-5/80-18	TL	912	10 PR	22	274	1955/3075	A8/A2	
12-5/80-18	TL/TL	1001	12 PR	26	350	2655/5785	A8/A2	
12-5/80-18	TL/TL	1001	16 PR	26	350	3000/6150	A8/A2	

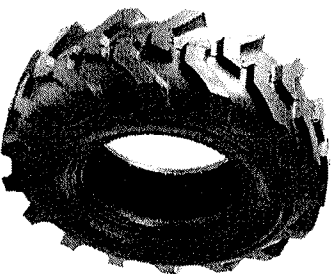

PNEUS PARA MINI CARREGADEIRA E RETROSCAVADORA - SKS

TAMANHO	TT/TL	DIAM. (MM)	IONAS	SUBCO	LARG. (MM)	SESSO	CARG. (KG)	IND. VEL.
10-16-5	TL	779	10 PR	19	261	2155/4750	A8/A2	
12-16-5	TL	830	12 PR	22	312	2865/6320	A8/A2	



PNEUS OTR G-2L-2

TAMANHO	TT/TL	DIAM. (MM)	IONAS	SUBCO	LARG. (MM)	SESSO	CARG. (KG)	IND. VEL.
13-00-24	TL/TL	1280	12 PR	27	330	2650/5840	A8/A2	
13-00-24	TL/TL	1280	16 PR	27	330	3075/6800	A8/A2	
14-00-24	TL/TL	1350	12 PR	28	360	3650/7850	A8/A2	
14-00-24	TL/TL	1350	16 PR	28	360	3900/8400	A8/A2	
14-00-24	TL/TL	1350	20 PR	28	360	2900/6400	A8/A2	
17-5-25	TL/TL	1350	12 PR	27	445	2900/6400	A8/A2	
17-5-25	TL/TL	1350	16 PR	27	445	3350/7300	A8/A2	
20-5-25	TL/TL	1490	16 PR	30	520	4000/9500	A8/A2	
23-5-25	TL/TL	1615	16 PR	32	520	4750/9500	A8/A2	

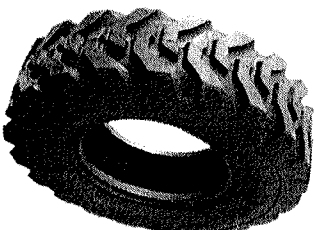

BPTL



Bel. Válder Azevedo Bastos
Miranda Cavalanti
Titular

Cartório Azevedo Bastos

Av. Presidente Epitácio Pessoa - 1148
Bairro dos Estados, João Pessoa - PB
(83) 3244-5404 - cartorio@azevedobastos.not.br
https://azevedobastos.not.br



0-18-90

Autenticação Digital Código: 59022505204513151799-2

Data: 25/05/2020 15:21:49

Valor Total do Ato: R\$ 4,56

Selo Digital Tipo Normal C: AKB56895-BTCE;

CARTORIO



372

REPÚBLICA FEDERATIVA DO BRASIL
ESTADO DA PARAÍBA
CARTÓRIO AZEVEDO BASTOS
FUNDADO EM 1888
PRIMEIRO REGISTRO CIVIL DE NASCIMENTO E ÓBITOS E PRIVATIVO DE CASAMENTOS, INTERDIÇÕES E TUTELAS DA COMARCA DE
JOÃO PESSOA

Av. Epitácio Pessoa, 1145 Bairro dos Estados 58030-00, João Pessoa PB
 Tel.: (83) 3244-5404 / Fax: (83) 3244-5484
<http://www.azevedobastos.not.br>
 E-mail: cartorio@azevedobastos.not.br



DECLARAÇÃO DE SERVIÇO DE AUTENTICAÇÃO DIGITAL

O Bel. Válber Azevêdo de Miranda Cavalcanti, Oficial do Primeiro Registro Civil de Nascimentos e Óbitos e Privativo de Casamentos, Interdições e Tutelas com atribuição de autenticar e reconhecer firmas da Comarca de João Pessoa Capital do Estado da Paraíba, em virtude de Lei, etc...

DECLARA para os devidos fins de direito que, o documento em anexo identificado individualmente em cada Código de Autenticação Digital¹ ou na referida sequência, foi autenticado de acordo com as Legislações e normas vigentes².

DECLARO ainda que, para garantir transparência e segurança jurídica de todos os atos oriundos da atividade Notarial e Registral no Estado da Paraíba, foi instituído pela Lei Nº 10.132, de 06 de novembro de 2013, a aplicação obrigatória de um Selo Digital de Fiscalização Extrajudicial em todos os atos de notas e registro, composto de um código único (por exemplo: Selo Digital: ABC12345-X1X2) e dessa forma, cada autenticação processada pela nossa Serventia pode ser verificada e confirmada tantas vezes quanto for necessário através do site do Tribunal de Justiça do Estado da Paraíba, endereço <https://corregedoria.tjpb.jus.br/selo-digital/>

A autenticação digital do documento faz prova de que, na data e hora em que ela foi realizada, a empresa RODA BRASIL COMERCIO DE PECAS PARA VEICULOS LTDA tinha posse de um documento com as mesmas características que foram reproduzidas na cópia autenticada, sendo da empresa RODA BRASIL COMERCIO DE PECAS PARA VEICULOS LTDA a responsabilidade, única e exclusiva, pela idoneidade do documento apresentado a este Cartório.

Esta DECLARAÇÃO foi emitida em **25/05/2020 15:46:20 (hora local)** através do sistema de autenticação digital do Cartório Azevêdo Bastos, de acordo com o Art. 1º, 10º e seus §§ 1º e 2º da MP 2200/2001, como também, o documento eletrônico autenticado contendo o Certificado Digital do titular do Cartório Azevêdo Bastos, poderá ser solicitado diretamente a empresa RODA BRASIL COMERCIO DE PECAS PARA VEICULOS LTDA ou ao Cartório pelo endereço de e-mail autentica@azevedobastos.not.br

Para informações mais detalhadas deste ato, acesse o site <https://autdigital.azevedobastos.not.br> e informe o *Código de Consulta desta Declaração*.

A consulta desta Declaração estará disponível em nosso site.

¹**Código de Autenticação Digital:** 59022505204513151799-1 59022505204513151799-2

²**Legislações Vigentes:** Lei Federal nº 8.935/94, Lei Federal nº 10.406/2002, Medida Provisória nº 2200/2001, Lei Federal nº 13.105/2015, Lei Estadual nº 8.721/2008, Lei Estadual nº 10.132/2013 e Provimento CGJ Nº 003/2014.

O referido é verdade, dou fé.

CHAVE DIGITAL

00005b1d734fd94f057f2d69fe6bc05b30a653abf87fc384b917470a4058d65b6a904d2fab0d166db2b0b84cb147bfedb25002062ae209c1250c457e1ff
 fc33070a32110fff0f26d301e58ebbc9cb9f

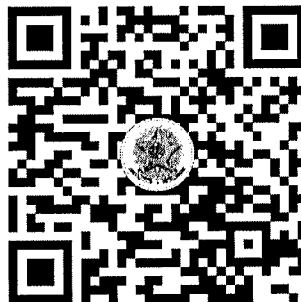

Presidência da República
 Casa Civil
 Medida Provisória Nº 2.200-2,
 de 24 de agosto de 2001.





374

Ministério da Economia
Secretaria Especial de Desburocratização, Gestão e Governo Digital
Secretaria de Gestão

Sistema de Cadastramento Unificado de Fornecedores - SICAF

Declaração

Declaramos para os fins previstos na Lei nº 8.666, de 1993, conforme documentação registrada no SICAF, que a situação do fornecedor no momento é a seguinte:

Dados do Fornecedor

CNPJ: 28.888.423/0001-09 DUNS®: 944981994
Razão Social: CV TYRES EIRELI
Nome Fantasia:
Situação do Fornecedor: Credenciado Data de Vencimento do Cadastro: 23/12/2022
Natureza Jurídica: EMPRESA INDIVIDUAL DE RESPONSABILIDADE LIMITADA (DE NATUREZA EMPRESÁRIA)
MEI: Não
Porte da Empresa: Empresa de Pequeno

Ocorrências e Impedimentos

Ocorrência: Consta
Impedimento de Licitar: Nada Consta
Ocorrências Impeditivas indiretas: Nada Consta
Vínculo com "Serviço Público": Nada Consta

Níveis cadastrados:

I - Credenciamento

II - Habilitação Jurídica

III - Regularidade Fiscal e Trabalhista Federal

Receita Federal e PGFN Validade: 15/03/2023
FGTS Validade: 02/10/2022
Trabalhista (<http://www.tst.jus.br/certidao>) Validade: 19/03/2023

IV - Regularidade Fiscal Estadual/Distrital e Municipal

Receita Estadual/Distrital Validade: 04/11/2022
Receita Municipal Validade: 04/11/2022

V - Qualificação Técnica

VI - Qualificação Econômico-Financeira

Validade: 31/05/2023



Ministério da Economia
Secretaria Especial de Desburocratização, Gestão e Governo Digital
Secretaria de Gestão

Sistema de Cadastramento Unificado de Fornecedores - SICAF

Relatório de Ocorrências Ativas

Dados do Fornecedor

CNPJ: 28.888.423/0001-09 DUNS®: 944981994
Razão Social: CV TYRES EIRELI
Nome Fantasia:
Situação do Fornecedor: Credenciado

Ocorrência 1:

Tipo Ocorrência: Advertência - Lei nº 8666/93, art. 87, inc. I
UASG Sancionadora: 925532 - PREFEITURA DO MUNICÍPIO DE ARAUCÁRIA
Data Aplicação: 28/06/2019
Número do Processo: 765/2019 Número do Contrato: ARP 258/2018
Descrição/Justificativa: Atraso na entrega de itens registrados na Ata de Registro de Preços nº 258/2018.

Ocorrência 2:

Tipo Ocorrência: Multa - Lei nº 8666/93, art. 87, inc. II
Motivo: Inexecução total ou parcial do contrato
UASG Sancionadora: 170394 - CORPO DE BOMBEIROS MILITAR DO DF
Data Aplicação: 03/02/2021 Valor da Multa: R\$ 8.144,09
Número do Processo: 00053-00031070/20 Número do Contrato: 22/2019
Descrição/Justificativa: Atraso de 117 (cento e dezessete) dias na correção dos vícios dos acessórios do item 14 e de 98 (noventa e oito) dias na correção de vícios do item 17, configurando descumprimento do item 13 do Termo de Referência nº 103/2018 - SEPEC/DIMAT (23841237), com fulcro no inciso V do art. 4ª do Decreto Distrital nº 26.851/2006 e na Cláusula Décima Quarta do Contrato nº 22/2019 (24370413)

Ocorrência 3:

Tipo Ocorrência: Multa - Lei nº 8666/93, art. 87, inc. II
Motivo: Inexecução total ou parcial do contrato
UASG Sancionadora: 925936 - ECT - DIRETORIA REGIONAL SAO PAULO METROPOLIT
Data Aplicação: 18/04/2019 Valor da Multa: R\$ 538,71
Número do Processo: 53197000226201935 Número do Contrato: 010/2018
Descrição/Justificativa: em decorrência do descumprimento do(s) subitem(ns) 3.1., constante(s) da Cláusula Terceira das Condições Específicas da Contratação do Contrato nº 010/2018 - SE/TO.

Ocorrência 4:

Tipo Ocorrência: Advertência - Lei 13.303/2016, art. 83, inc. I
Motivo: Advertência - Lei 13.303/2016, art. 83, inc. I
UASG Sancionadora: 925933 - ECT - DIRETORIA REGIONAL RIO GRANDE DO SUL
Impeditiva: Não
Prazo Inicial: 31/01/2020
Data Aplicação: 31/01/2020
Número do Processo: 53137.013740/2019 Número do Contrato: PGE 003/2019-SE/SC
Descrição/Justificativa: Fornecedor advertido, conforme Carta nº 8486112/2019 - CLIC-GECS-RS e Carta nº 9871644/2019 - CLIC-GLIC-CESAD-RS, em face do não cumprimento das condições previstas nos subitens 5.9.5 e 5.17 do Edital PGE 003/2019 SE/SC (SEI nº 5087651).

Ocorrência 5:

Tipo Ocorrência: Advertência - Lei 13.303/2016, art. 83, inc. I
Motivo: Advertência - Lei 13.303/2016, art. 83, inc. I
UASG Sancionadora: 148002 - CORREIOS SEDE
Impeditiva: Não
Prazo Inicial: 04/02/2019
Data Aplicação: 04/02/2019
Número do Processo: 53180044378201848 Número do Contrato: CT 5286706 GCOM
Descrição/Justificativa: A empresa ensejou o retardamento do certame ao não manter as condições de habilitação e não retificar a proposta econômica após realizar majoração dos itens, descumprindo o subitem 5.16.2.1 do Edital do PGE 18000003/2018 SE/PA



CV Tyres Eireli
CNPJ nº 28.888.423/0001-09
Rua 278, nº 118, Sala 01, Edifício Exclusive Residence
Meia Praia, Itapema – SC. CEP. 88.220-000

377

AO MUNICÍPIO DE MARMELEIRO – PR
PREGÃO ELETRÔNICO Nº 093/2022 – PMM
PROCESSO ADMINISTRATIVO Nº 151/2022

OBJETO: REGISTRO DE PREÇOS PARA FUTURA E EVENTUAL CONTRATAÇÃO DE EMPRESA PARA FORNECIMENTO DE PNEUMÁTICOS, CÂMARAS DE AR E ACESSÓRIOS, ATENDENDO AS NECESSIDADES DOS DEPARTAMENTOS SOLICITANTES.

PROPOSTA COMERCIAL

Razão social da empresa: CV Tyres Eireli

Nome fantasia: CV Tyres Eireli Pessoa () Física (X) Jurídica

Endereço: Rua 278 Nº 118 (Sala 01) Bairro: Meia Praia

Cidade: Itapema Estado: Santa Catarina CEP: 88.220-000

Fone: (47) 3368-6714 E-mail: cvpneus.sc@hotmail.com

CNPJ: 28.888.423/0001-09 Insc. Municipal: 15469 Insc. Estadual: 258.487.518

Ramo de atividade: Comércio de Pneumáticos

Contas Bancárias para depósito:

Banco: Banco do Brasil Nº do banco: 001 Nº Agência: 4072-XC.C.: 5.404-6

Dados do responsável legal para assinatura da Ata de RP ou contrato:

Representante: Cleci Vendruscolo Cargo: Proprietária

CPF: 862.776.699-15 RG: 2.467.281

Endereço: Rua 301, nº 240, apto 601, Meia Praia – Itapema/SC.

A empresa acima identificada, neste ato representada por Cleci Vendruscolo Cargo: Proprietária, CPF: 862.776.699-15, RG: 2.467.281, residente e domiciliada na Rua 301, nº 240, apto 601, CEP: 88.220-000 Meia Praia – Itapema/SC, propõe fornecer à Prefeitura Municipal de Marmeleiro, em estrito cumprimento ao previsto no Edital de Pregão Eletrônico nº 093/2022, conforme abaixo discriminado:

Item	Descrição	QTD	UF	Marca	Modelo	Valor Unitário	Valor Total
2	CÂMARA DE AR 10.00 R20, NOVA.	68	UND	AGSTAR	TR78	R\$ 100,00	R\$ 6.800,00
4	CÂMARA DE AR 12.5/80-18, NOVA.	9	UND	BBW	TR218	R\$ 129,00	R\$ 1.161,00
5	CÂMARA DE AR 17.5X25, NOVA.	38	UND	BBW	TR220	R\$ 258,00	R\$ 9.804,00
6	CÂMARA DE AR 19.5X24, NOVA.	12	UND	BBW	TR218	R\$ 364,00	R\$ 4.368,00



CV Tyres Eireli
CNPJ nº 28.888.423/0001-09
Rua 278, nº 118, Sala 01, Edifício Exclusive Residence
Meia Praia, Itapema – SC. CEP. 88.220-000



CV Tyres Eireli
CNPJ nº 28.888.423/0001-09
Rua 278, nº 118, Sala 01, Edifício Exclusive Residence
Meia Praia, Itapema – SC. CEP. 88.220-000

378

9	CÂMARA DE AR 275/80 R 22.5, NOVA.	20	UND	BBW	TR462D	R\$ 95,00	R\$ 1.900,00
10	CÂMARA DE AR 7.50 R16, NOVA.	9	UND	BBW	TR15	R\$ 55,00	R\$ 495,00
11	CÂMARA DE AR 9.00 R20 NOVA	8	UND	AGSTAR	V3	R\$ 86,00	R\$ 688,00
12	CÂMARA DE AR KM 1400X24 NOVA	30	UND	BBW	KM24	R\$ 198,00	R\$ 5.940,00
16	PNEU 12-16.5 NOVO, COMUM, COM 18.0MM DE ESPESSURA MÍNIMA NA BANDA DE RODAGEM, 12 LONAS, PARA RETROESCAVADEIRA MARCA RANDON, RODADO DIANTEIRO, BANDA DE RODAGEM BORRACHA DE ALTA RESISTÊNCIA, SELO DE APROVAÇÃO INMETRO, ETIQUETA CONFORME PORTARIA INMETRO 544/2012. PRAZO DE GARANTIA MÍNIMO DE 5 ANOS. (PNEU NOVO, NÃO REMANUFATURADO, NÃO RECAUCHUTADO E NÃO REMOLDADO). SUGESTÕES DE MARCA: CONTINENTAL, PIRELLI, FIRESTONE, BRIGESTONE, GOODYEAR OU SIMILAR.	2	UND	LOADMAXX	HRI-802	R\$ 978,00	R\$ 1.956,00
18	PNEU 1400-24, NOVO, L2, 16 LONAS, COM CAPACIDADE DE CARGA MÍNIMA DE 6.000 KG, PARA MOTONIVELADORA MARCA CATERPILLAR, MARCA TEMA E RETROESCAVADEIRA 86 HS. BANDA DE RODAGEM BORRACHA DE ALTA RESISTÊNCIA, SELO DE APROVAÇÃO INMETRO, ETIQUETA CONFORME PORTARIA INMETRO 544/2012. PRAZO DE GARANTIA MÍNIMO DE 5 ANOS. (PNEU NOVO, NÃO REMANUFATURADO, NÃO RECAUCHUTADO E NÃO REMOLDADO). SUGESTÕES DE MARCA: CONTINENTAL, PIRELLI, FIRESTONE, BRIGESTONE, GOODYEAR OU SIMILAR.	6	UND	SUPERGUIDER	G2/L2	R\$ 2.778,00	R\$ 16.668,00



CV Tyres Eireli
CNPJ nº 28.888.423/0001-09
Rua 278, nº 118, Sala 01, Edifício Exclusive Residence
Meia Praia, Itapema – SC. CEP. 88.220-000



19	PNEU 175/70 R 14, PNEUMÁTICO PARA AUTOMÓVEL LEVE, CONSTRUÇÃO RADIAL, DIMENSÕES 175/70 R14, ARO 14, CAPACIDADE DE CARGA MÍNIMA DE IC 84, LARGURA DE SEÇÃO MÍNIMA DE 177MM, DIÂMETRO EXTERNO MÍNIMO DE 602MM, NOVO (PRIMEIRA VIDA), CERTIFICAÇÃO COMPULSÓRIA INMETRO. SUGESTÕES DE MARCAS: GOODYEAR, PIRELLI, FIRESTONE, MICHELIN OU SIMILAR.	82	UND	XBRI	CITYMAX	R\$ 292,00	R\$ 23.944,00
20	PNEU 175/70 R13, NOVO, RADIAL, ÍNDICE DE CARGA 82 (475KG), ÍNDICE DE VELOCIDADE T (190KM/H), ADERÊNCIA A E ÍNDICE DE TEMPERATURA B, COM CERTIFICAÇÃO ISO 9001, SELO DE APROVAÇÃO INMETRO, ETIQUETA CONFORME PORTARIA INMETRO 544/2012. PRAZO DE GARANTIA MÍNIMO DE 5 ANOS. (PNEU NOVO, NÃO REMANUFATURADO, NÃO RECAUCHUTADO E NÃO REMOLDADO). SUGESTÕES DE MARCA: CONTINENTAL, PIRELLI, FIRESTONE, BRIGESTONE, GOODYEAR OU SIMILAR.	88	UND	SAILUN	ATREZZO	R\$ 272,00	R\$ 23.936,00
21	PNEU 175/75 R 14, BANDA RODAGEM BORRACHA DE ALTA RESISTÊNCIA. SUGESTÕES DE MARCAS: GOODYEAR, PIRELLI, FIRESTONE, MICHELIN OU SIMILAR.	4	UND	XBRI	FASTWAY	R\$ 323,00	R\$ 1.292,00
25	PNEU 195/55 R 15, BANDA DE RODAGEM BORRACHA DE ALTA RESISTÊNCIA. SUGESTÕES DE MARCAS: GOODYEAR, PIRELLI, FIRESTONE, MICHELIN OU SIMILAR.	4	UND	AUTOGREEN	SC	R\$ 298,00	R\$ 1.192,00





26	PNEU 195/55 R 16, BANDA RODAGEM BORRACHA DE ALTA RESISTÊNCIA. SUGESTÕES DE MARCAS: GOODYEAR, PIRELLI, FIRESTONE, MICHELIN OU SIMILAR.	4	UND	XBRI	FASTWAY	R\$ 327,00	R\$ 1.308,00
28	PNEU 195/75 R 16 LISO, 8 LONAS, BANDA DE RODAGEM BORRACHA DE ALTA RESISTÊNCIA. SUGESTÕES DE MARCAS: GOODYEAR, PIRELLI, FIRESTONE, MICHELIN OU SIMILAR.	12	UND	APTANY	RL108	R\$ 497,00	R\$ 5.964,00
30	PNEU 205/60 R 16 LISO, BANDA DE RODAGEM BORRACHA DE ALTA RESISTÊNCIA. SUGESTÕES DE MARCAS: GOODYEAR, PIRELLI, FIRESTONE, MICHELIN OU SIMILAR.	16	UND	SUNWIDE	RS-ONE	R\$ 360,00	R\$ 5.760,00
31	PNEU 205/70 R 15, BANDA DE RODAGEM BORRACHA DE ALTA RESISTÊNCIA. SUGESTÕES DE MARCAS: GOODYEAR, PIRELLI, FIRESTONE, MICHELIN OU SIMILAR.	20	UND	XBRI	ECOLOGY	R\$ 408,00	R\$ 8.160,00
32	PNEU 205/75 R16, RADIAL, 8 LONAS, ÍNDICE DE CARGA 112/110, ÍNDICE DE VELOCIDADE R (170 KM/H), ADERÊNCIA A E ÍNDICE DE TEMPERATURA B, COM CERTIFICAÇÃO ISO 9001, SELO DE APROVAÇÃO INMETRO, ETIQUETA CONFORME PORTARIA INMETRO 544/2012. PRAZO DE GARANTIA MÍNIMO DE 5 ANOS. (PNEU NOVO, NÃO REMANUFATURADO, NÃO RECAUCHUTADO E NÃO REMOLDADO). SUGESTÕES DE MARCA: CONTINENTAL, PIRELLI, FIRESTONE, BRIGESTONE, GOODYEAR OU SIMILAR.	28	UND	XBRI	CARGOPLUS 113/111R	R\$ 453,00	R\$ 12.684,00





33	PNEU 215X75R 17.5 BORRACHUDO, BANDA RODAGEM BORRACHA DE ALTA RESISTÊNCIA. SUGESTÕES DE MARCAS: GOODYEAR, PIRELLI, FIRESTONE, MICHELIN OU SIMILAR.	22	UND	XBRI	XFORZA	R\$ 658,00	R\$ 14.476,00
34	PNEU 225/65 R 16C, 08 LONAS, BANDA DE RODAGEM BORRACHA DE ALTA RESISTÊNCIA. SUGESTÕES DE MARCAS: GOODYEAR, PIRELLI, FIRESTONE, MICHELIN OU SIMILAR.	32	UND	SUNWIDE	VANMATE	R\$ 495,00	R\$ 15.840,00
36	PNEU 23.1-26 NOVO, 12 LONAS, SEM CÂMARA, PARA USO NO ROLO COMPACTADOR. ÍNDICE DE CARGA E VELOCIDADE 12, ÍNDICE DE CARGA 3615KG, DIÂMETRO EXTERNO 1605MM, CIRCUNFERÊNCIA DE ROLAMENTO 4790MM. SELO DE APROVAÇÃO INMETRO, ETIQUETA CONFORME PORTARIA INMETRO 544/2012. PRAZO DE GARANTIA MÍNIMO DE 5 ANOS. (PNEU NOVO, NÃO REMANUFATURADO, NÃO RECAUCHUTADO E NÃO REMOLDADO). SUGESTÕES DE MARCA: CONTINENTAL, PIRELLI, FIRESTONE, BRIGESTONE, GOODYEAR OU SIMILAR.	2	UND	RAYBAR	R3	R\$ 5.897,00	R\$ 11.794,00
38	PNEU 7.50-16 COMUM, 10 LONAS, PARA TRATOR MASSEY FERGUSON, RODADO DIANTEIRO E RETROESCAVADEIRA 86 HS, BANDA DE RODAGEM BORRACHA DE ALTA RESISTÊNCIA. SUGESTÕES DE MARCAS: GOODYEAR, PIRELLI, FIRESTONE, MICHELIN OU SIMILAR.	8	UND	AGSTAR	3340 F2	R\$ 647,00	R\$ 5.176,00
42	PROTETOR DE CÂMARA DE AR ARO 24, NOVO.	20	UND	IA	R24	R\$ 72,00	R\$ 1.440,00





CV Tyres Eireli
CNPJ nº 28.888.423/0001-09
Rua 278, nº 118, Sala 01, Edifício Exclusive Residence
Meia Praia, Itapema – SC. CEP. 88.220-000

382

47	PNEU 215X75 R 17.5 RADIAL MISTO (TERRA ASFALTO). BORRACHA DE ALTA RESISTÊNCIA. SUGESTÕES DE MARCAS: GOODYEAR, PIRELLI, FIRESTONE, MICHELIN OU SIMILAR.	90	UND	DOUBLESTAR	DSR165	R\$ 687,00	R\$ 61.830,00
54	PNEU 215X75 R 17.5 RADIAL MISTO (TERRA ASFALTO). BORRACHA DE ALTA RESISTÊNCIA. SUGESTÕES DE MARCAS: GOODYEAR, PIRELLI, FIRESTONE, MICHELIN OU SIMILAR.	30	UND	DOUBLESTAR	DSR165	R\$ 687,00	R\$ 20.610,00
Valor Total da Proposta: Duzentos e sessenta e cinco mil e cento e oitenta e seis Reais.							R\$ 265.186,00

MARCA	FABRICANTE	ORIGEM
AGSTAR	ASIAN TIRE FACTORY LTD	ÍNDIA
APTANY	WANLI TIRE CORPORATION LIMITED	CHINA
AUTOGREEN	WANLI TIRE CORPORATION LIMITED	CHINA
BBW	QINGDAO DONGYA TIRE CO.LTD	CHINA
CHENGSHAN	PRINX CHENGSHAN (SHANDONG) TIRE CO., LTD	CHINA
DPLUS	DANANG RUBBER JOINT STOCK COMPANY	VIETNÃ
DOUBLESTAR	QINGDAO DOUBLESTAR TIRE INDUSTRIAL CO., LTD	CHINA
GOODRIDE	HANGZHOU ZHONGCE RUBBER CO., LTD	CHINA
IA	K-RUBBER LTDA	CHINA
JK	J.K. TYRE & INDUSTRIES LTD	ÍNDIA
LOADMAXX	RAMSONS TYRES	CHINA
PLUSWAY	QINGDAO TAIHAO TYRE CO., LTD	CHINA
RAYBAR	EASTMAN INDUSTRIES LIMITED	CHINA
SAILUN	SAILUN CO., LTD	CHINA
SUNWIDE	QINGDAO SUNWIDE TYRE CORP., LTD.	CHINA
SUPERGUIDER	QINGDAO QIHANG TYRE CO., LTD	CHINA
XBRI – CARGA	HANGZHOU ZHONGCE RUBBER CO., LTD	CHINA
XBRI – PASSEIO	SHANDONG LONGYUE RUBBER CO., LTD.	CHINA

Condições gerais:

VALIDADE DA PROPOSTA: 60 (sessenta) dias corridos, contados da data da abertura da sessão pública de PREGÃO ELETRÔNICO;



CV Tyres Eireli
CNPJ nº 28.888.423/0001-09
Rua 278, nº 118, Sala 01, Edifício Exclusive Residence
Meia Praia, Itapema – SC. CEP. 88.220-000



CV Tyres Eireli
CNPJ nº 28.888.423/0001-09
Rua 278, nº 118, Sala 01, Edifício Exclusive Residence
Meia Praia, Itapema – SC. CEP. 88.220-000

383

PRAZO E LOCAL DE ENTREGA: 07 (sete) dias, contados do momento do recebimento da ordem de compra, confirmação por e-mail ou contato telefônico, seguindo rigorosamente as quantidades solicitadas, na sede do Almojarifado, localizado na Avenida Macali, nº 830, Bairro Ipiranga, Município de Marmeleiro – PR;

VALIDADE DO REGISTRO: O prazo de vigência da Ata de Registro de Preços será pelo período de 12 (doze) meses, contados da data de sua assinatura;

FORMA DE PAGAMENTO: pagamento através de transferência, depósito ou Ordem Bancária Eletrônica, até o décimo quinto dia subsequente ao do fornecimento do objeto, comprovada a adequação com o disposto no edital, mediante recebimento da nota fiscal;

GARANTIA: Garantia de 05 (cinco) anos contra defeitos de fabricação, assegurando conforto, estabilidade e segurança, conforme obrigações previstas na Lei nº 8.078, de 11/09/1990 – Código de Defesa do Consumidor - e alterações subsequentes, a contar do recebimento definitivo do objeto pela Contratante.

DECLARAÇÕES

DECLARAMOS que nos comprometemos a cumprir todos os termos da Nota de Empenho a ser firmada com a vencedora do certame:

DECLARAMOS conhecer os termos do instrumento convocatório que rege a presente licitação;

DECLARAMOS sob as penas da Lei, que o material ofertado atende todas as especificações exigidas no edital e seus anexos.

DECLARAMOS que nos preços ofertados já estão inclusos os tributos, fretes, taxas, seguros, encargos sociais, trabalhistas e todas as demais despesas necessárias à execução do objeto;

DECLARAMOS que temos amplo conhecimento do local de entrega dos produtos, assim como concordamos com a sua alteração, exclusão ou inclusão de outro local dentro do perímetro desta municipalidade, consoante fixado na Ordem de Fornecimento ou instrumento equivalente.



CV Tyres Eireli
CNPJ nº 28.888.423/0001-09
Rua 278, nº 118, Sala 01, Edifício Exclusive Residence
Meia Praia, Itapema – SC. CEP. 88.220-000



CV Tyres Eireli
CNPJ nº 28.888.423/0001-09
Rua 278, nº 118, Sala 01, Edifício Exclusive Residence
Meia Praia, Itapema – SC. CEP. 88.220-000

384

DECLARAMOS, que na proposta os produtos a serem fornecidos são novos, de primeira linha, não sendo produtos remanufaturados, recauchutados ou mesmo usados.

DECLARAMOS os produtos atendem às normas ABNT NBR 5531, NBR 6087 e NBR 6088 e estão de acordo com o Regulamento Técnico - RTQ 041 do INMETRO;

DECLARAMOS os pneus propostos possuem condições apropriadas para o consumo dentro dos padrões definidos pelo INMETRO e possuem DOT estampado;

DECLARAMOS, para todos os fins de direito, que cumprimos plenamente os requisitos de habilitação e que nossa proposta está em conformidade com as exigências do instrumento convocatório (edital).

DECLARAMOS, que o preço cotado é fixo e irrevogável durante o prazo de validade da proposta.

DECLARAMOS, que por ser de seu conhecimento atende e se submete a todas as cláusulas e condições do Edital relativas à licitação supra, bem como às disposições, Lei Federal nº 8.666/93, e suas alterações posteriores, e demais normas complementares e disposições deste instrumento, que disciplinam o certame e que integrarão o ajuste correspondente.

Itapema, 29 de setembro de 2022

CV TYRES
EIRELI:288884230001
09

Assinado de forma digital por CV
TYRES EIRELI:28888423000109
Dados: 2022.09.29 13:52:22
-03'00'

CV TYRES EIRELI
CNPJ nº 28.888.423/0001-09
Cleci Vendruscolo
CPF nº 862.776.699-15
R.G. nº 2.467.281
Proprietária

28 888 423 / 0001 - 09
CV TYRES EIRELI
I.E. 258.487.518
RUA 278, N° 118 - SALA 01
MEIA PRAIA - CEP 88.220-000
ITAPEMA - SC



CV Tyres Eireli
CNPJ nº 28.888.423/0001-09
Rua 278, nº 118, Sala 01, Edifício Exclusive Residence
Meia Praia, Itapema – SC. CEP. 88.220-000

TRIBUNAL DE CONTAS DA UNIÃO
Consulta Consolidada de Pessoa Jurídica

Este relatório tem por objetivo apresentar os resultados consolidados de consultas eletrônicas realizadas diretamente nos bancos de dados dos respectivos cadastros. A responsabilidade pela veracidade do resultado da consulta é do Órgão gestor de cada cadastro consultado. A informação relativa à razão social da Pessoa Jurídica é extraída do Cadastro Nacional da Pessoa Jurídica, mantido pela Receita Federal do Brasil.

Consulta realizada em: 29/09/2022 11:15:19

Informações da Pessoa Jurídica:

Razão Social: **CV TYRES EIRELI**
 CNPJ: **28.888.423/0001-09**

Resultados da Consulta Eletrônica:

Órgão Gestor: **TCU**
 Cadastro: **Licitantes Inidôneos**
 Resultado da consulta: **Nada Consta**

Para acessar a certidão original no portal do órgão gestor, clique [AQUI](#).

Órgão Gestor: **CNJ**
 Cadastro: **CNIA - Cadastro Nacional de Condenações Cíveis por Ato de Improbidade Administrativa e Inelegibilidade**
 Resultado da consulta: **Nada Consta**

Para acessar a certidão original no portal do órgão gestor, clique [AQUI](#).

Órgão Gestor: **Portal da Transparência**
 Cadastro: **Cadastro Nacional de Empresas Inidôneas e Suspensas**
 Resultado da consulta: **Nada Consta**

Para acessar a certidão original no portal do órgão gestor, clique [AQUI](#).

Órgão Gestor: **Portal da Transparência**
 Cadastro: **CNEP - Cadastro Nacional de Empresas Punidas**
 Resultado da consulta: **Nada Consta**

Para acessar a certidão original no portal do órgão gestor, clique [AQUI](#).

Obs: A consulta consolidada de pessoa jurídica visa atender aos princípios de simplificação e

racionalização de serviços públicos digitais. Fundamento legal: Lei nº 12.965, de 23 de abril de 2014, Lei nº 13.460, de 26 de junho de 2017, Lei nº 13.726, de 8 de outubro de 2018, Decreto nº 8.638 de 15, de janeiro de 2016.

PRIMEIRA ALTERAÇÃO

387



CV TYRES EIRELI
CNPJ: 28.888.423/0001-09
NIRE: 42600364229

CLECI VENDRUSCOLO, brasileira, Solteira, Nascida 17/02/1970, Empresária, CPF: 862.776.699-15, Carteira de Identidade: 2467281, expedida pela SSP-SC, residente e domiciliada à Rua Romano Anselmo Fontana, nº 682, Apto 202, Bairro Centro, na cidade de Concórdia (SC), CEP: 89700-095, única titular de uma Empresa Individual de Responsabilidade Limitada, que gira sob o Nome Empresarial de **CV TYRES EIRELI**, com foro em Concórdia (SC) e a sede à Avenida Nereu Ramos, 544, Sala 01, Edifício Horizonte, Centro, Itapema (SC), CEP: 88220-000, **RESOLVE**, alterar o seu Ato Constitutivo, devidamente registrado na JUCESC sob nº: 42600364229, em 19/10/2017, pelas cláusulas e condições a seguir:

Cláusula Primeira - A empresa passa ter sua sede à Rua 278, nº 118, Sala 01, Edifício Exclusive Residence, Meia Praia, em Itapema, Estado de Santa Catarina, CEP: 88220-000.

Cláusula Segunda - A titular poderá fixar uma retirada mensal, a título de "pro labore", observadas as disposições regulamentares pertinentes.

Cláusula Terceira - A critério da atual titular, todo titular que desejar futuramente participar desta empresa, se casado, deverá ser obrigatoriamente pelo regime de separação total de bens.

Cláusula Quarta- Os casos omissos e não regulados pelo presente ato serão regulados pela Lei em vigor.

Cláusula Quinta - Todas as demais cláusulas e condições a seguir estabelecidas no ato constitutivo não foram alçadas pela presente alteração, permanecem em vigor.

CONSOLIDAÇÃO DO ATO CONSTITUTIVO E ALTERAÇÕES

Por este e na melhor forma de direito em consonância com o que determina o art. 2031 da Lei 10.406/02, fica a seguir consolidado o ato constitutivo conforme as cláusulas e condições seguir.

Cláusula Primeira - A empresa tem o nome empresarial de:

CV TYRES EIRELI.

Cláusula Segunda – Sede na Rua 278, nº 118, Sala 01, Edifício Exclusive Residence, Meia Praia, em Itapema, Estado de Santa Catarina, CEP: 88220-00 e foro jurídico em Concórdia, Estado de Santa Catarina.

Cláusula Terceira - A empresa pode, a qualquer tempo, abrir ou fechar filial ou outra dependência, mediante alteração do ato constitutivo.



Junta Comercial do Estado de Santa Catarina

24/09/2019

Certifico o Registro em 24/09/2019

Arquivamento 20195600860 Protocolo 195600860 de 24/09/2019 NIRE 42600364229

Nome da empresa CV TYRES EIRELI

Este documento pode ser verificado em <http://regin.jucesc.sc.gov.br/autenticacaoDocumentos/autenticacao.aspx>

Chancela 248744901889266

Esta cópia foi autenticada digitalmente e assinada em 24/09/2019 por Blasco Borges Barcellos - Secretario-geral;



http://assinador_pscs.com.br/assinadorweb/autenticacao?chave1=4B1X078PLZK28jq85pf8Eg&chave2=Uj8cwwsph_-ckGj5CvuIRA
ASSINADO DIGITALMENTE POR: 86277669915-CLECI VENDRUSCOLO

Cláusula Quarta - A empresa tem por objeto o Ramo de Comércio Varejista e Atacadista de Pneumáticos e Câmaras de Ar.

Cláusula Quinta - A empresa iniciou suas atividades em 19.10.2017 e seu prazo de duração é por tempo indeterminado.

Cláusula Sexta - O capital é de R\$ 300.000,00 (trezentos mil reais), já totalmente integralizado em moeda corrente nacional.

Parágrafo Único: A responsabilidade do titular é restrita ao valor do capital integralizado.

Cláusula Sétima - A empresa é administrada pela titular **CLECI VENDRUSCOLO**, com poderes atribuições de representação ativa e passiva, judicial e extrajudicialmente, podendo praticar todos os atos compreendidos no objeto, sempre de interesse da empresa, autorizando o uso do nome empresarial.

Cláusula Oitava - A administradora declara sob as penas da lei de que não está impedida de exercer a administração da empresa, por lei especial, ou em virtude de condenação criminal, ou por se encontrarem sob os efeitos dela, a pena que vede, ainda que temporariamente, o acesso a cargos públicos, ou por crime falimentar, de prevaricação, peita ou suborno, concussão, peculato, ou contra a economia popular, contra o sistema financeiro nacional, contra normas de defesa da concorrência, contra as relações de consumo, fé pública ou a propriedade.

Cláusula Nona - A titular **CLECI VENDRUSCOLO** declara que não participa de nenhuma outra empresa dessa modalidade.

Cláusula Décima - Ao término de cada exercício financeiro, em 31 de dezembro, a titular procederá à elaboração do inventário, do balanço patrimonial e do balanço de resultado econômico, cabendo a mesma os lucros ou perdas apurados.

Parágrafo Primeiro: Os lucros apurados, serão atribuídos a titular ou a critério ficarão em reservas da empresa.

Parágrafo Segundo: A critério da titular, os lucros apurados poderão ser distribuídos trimestralmente ou mensalmente, a título de dividendos, em períodos inferiores a 12 meses com base em balanços e/ou balancetes intermediários.

Cláusula Décima Primeira - A titular poderá fixar uma retirada mensal, a título de “pro labore”, observadas as disposições regulamentares pertinentes.

Cláusula Décima Segunda – Fica facultado a administradora, nomear procurador, devendo o instrumento de procuração especificar os atos a serem praticados pelo mesmo.

Cláusula Décima Terceira - Falecendo a titular da EIRELI, a empresa continuará suas atividades com os herdeiros, sucessores. Não sendo possível ou inexistindo interesse destes, o valor de seus haveres será apurado e liquidado com base na situação patrimonial da empresa, à data da resolução, verificada em balanço especialmente levantado.

Concórdia - SC, 20 de setembro de 2019.

CLECI VENDRUSCOLO



Junta Comercial do Estado de Santa Catarina

24/09/2019

Certifico o Registro em 24/09/2019

Arquivamento 20195600860 Protocolo 195600860 de 24/09/2019 NIRE 42600364229

Nome da empresa CV TYRES EIRELI

Este documento pode ser verificado em <http://regin.jucesc.sc.gov.br/autenticacaoDocumentos/autenticacao.aspx>

Chancela 248744901889266

Esta cópia foi autenticada digitalmente e assinada em 24/09/2019 por Blasco Borges Barcellos - Secretário-geral;

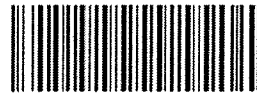

TERMO DE AUTENTICACAO

NOME DA EMPRESA	CV TYRES EIRELI
PROTOCOLO	195600860 - 24/09/2019
ATO	002 - ALTERACAO
EVENTO	021 - ALTERACAO DE DADOS (EXCETO NOME EMPRESARIAL)

MATRIZ

NIRE 42600364229
CNPJ 28.888.423/0001-09
CERTIFICO O REGISTRO EM 24/09/2019
SOB N: 20195600860

EVENTOS

051 - CONSOLIDACAO DE CONTRATO/ESTATUTO ARQUIVAMENTO: 20195600860

REPRESENTANTES QUE ASSINARAM DIGITALMENTE

Cpf: 86277669915 - CLECI VENDRUSCOLO





21/09/2022 0012638178

PODER JUDICIÁRIO
TRIBUNAL DE JUSTIÇA DO ESTADO DE SANTA CATARINA
Comarca de Itapema

390

CERTIDÃO
FALÊNCIA, CONCORDATA E RECUPERAÇÃO JUDICIAL

CERTIDÃO Nº: 9941151

FOLHA: 1/1

À vista dos registros cíveis constantes nos sistemas de informática do Poder Judiciário do Estado de Santa Catarina da Comarca de Itapema, com distribuição anterior à data de 20/09/2022, verificou-se NADA CONSTAR em nome de:

CV TYRES EIRELI, portador do CNPJ: 28.888.423/0001-09. *****

OBSERVAÇÕES:

- a) para a emissão desta certidão, foram considerados os normativos do Conselho Nacional de Justiça;
- b) os dados informados são de responsabilidade do solicitante e devem ser conferidos pelo interessado e/ou destinatário;
- c) a autenticidade deste documento poderá ser confirmada no endereço eletrônico <http://www.tjsc.jus.br/portal>, opção Certidões/Conferência de Certidão;
- d) para a Comarca da Capital, a pesquisa abrange os feitos em andamento do Foro Central, Eduardo Luz, Norte da Ilha, Fórum Bancário e Distrital do Continente;
- e) certidão é expedida em consonância com a Lei nº 11.101/2005, com a inclusão das classes extrajudiciais: 128 - Recuperação Extrajudicial e 20331 - Homologação de Recuperação Extrajudicial.

ATENÇÃO: A presente certidão é válida desde que apresentada juntamente com a respectiva certidão de registros cadastrados no sistema eproc, disponível através do endereço <https://certeproc1g.tjsc.jus.br>

Certifico finalmente que esta certidão é isenta de custas.

Esta certidão foi emitida pela internet e sua validade é de 60 dias.

Itapema, quarta-feira, 21 de setembro de 2022.

PEDIDO Nº:

0012638178



CERTIDÃO FALÊNCIA, CONCORDATA E RECUPERAÇÃO JUDICIAL Nº: 1712010

À vista dos registros constantes no **sistema eproc do Primeiro Grau de Jurisdição** do Poder Judiciário de Santa Catarina, utilizando como parâmetro os dados informados pelo(a) requerente, NADA CONSTA distribuído em relação a:

NOME: CV TYRES EIRELI

Raiz do CNPJ: 28.888.423

Certidão emitida às 09:22 de 21/09/2022.

OBSERVAÇÕES

- 1) Esta certidão tem validade de 60 (sessenta) dias a contar da data da emissão.
- 2) Esta certidão abrange todo o primeiro grau de jurisdição do Poder Judiciário Catarinense.
- 3) Certidão expedida em consonância com a Lei nº 11.101/2005, com a inclusão das classes extrajudiciais: 128 - Recuperação Extrajudicial e 20331 - Homologação de Recuperação Extrajudicial;
- 4) Foram considerados os normativos do CNJ;
- 5) Os dados informados são de responsabilidade do solicitante e devem ser conferidos pelo interessado e/ou destinatário;
- 6) Esta certidão abrange os processos dos Juizados Especiais e das Turmas Recursais;

ATENÇÃO: A presente certidão é válida desde que apresentada juntamente com a respectiva certidão de registros cadastrados no sistema de automação da justiça - SAJ5, disponível através do endereço <https://esaj.tjsc.ius.br/sco/abrirCadastro.do>

COMPROVANTE DE INSCRIÇÃO E DE SITUAÇÃO CADASTRAL

Comprovante de Inscrição e de Situação Cadastral

Cidadão,

Confira os dados de Identificação da Pessoa Jurídica e, se houver qualquer divergência, providencie junto à RFB a sua atualização cadastral.

A informação sobre o porte que consta neste comprovante é a declarada pelo contribuinte.

REPÚBLICA FEDERATIVA DO BRASIL			
CADASTRO NACIONAL DA PESSOA JURÍDICA			
NUMERO DE INSCRIÇÃO 28.888.423/0001-09 MATRIZ	COMPROVANTE DE INSCRIÇÃO E DE SITUAÇÃO CADASTRAL		DATA DE ABERTURA 19/10/2017
NOME EMPRESARIAL CV TYRES EIRELI			
TITULO DO ESTABELECIMENTO (NOME DE FANTASIA) *****			PORTE EPP
CÓDIGO E DESCRIÇÃO DA ATIVIDADE ECONÔMICA PRINCIPAL 45.30-7-05 - Comércio a varejo de pneumáticos e câmaras-de-ar			
CÓDIGO E DESCRIÇÃO DAS ATIVIDADES ECONÔMICAS SECUNDÁRIAS 45.30-7-02 - Comércio por atacado de pneumáticos e câmaras-de-ar			
CÓDIGO E DESCRIÇÃO DA NATUREZA JURÍDICA 230-5 - Empresa Individual de Responsabilidade Limitada (de Natureza Empresári			
LOGRADOURO R 278	NUMERO 118	COMPLEMENTO SALA 01 EDIF EXCLUSIVE RESIDENCE	
CEP 88.220-000	BAIRRO/DISTRITO MEIA PRAIA	MUNICIPIO ITAPEMA	UF SC
ENDERECO ELETRÔNICO CV.FISCAL@HOTMAIL.COM		TELEFONE (47) 3368-6714/ (47) 9954-5980	
ENYE FEDERATIVO RESPONSÁVEL (EFR) *****			
SITUAÇÃO CADASTRAL ATIVA		DATA DA SITUAÇÃO CADASTRAL 19/10/2017	
MOTIVO DE SITUAÇÃO CADASTRAL			
SITUAÇÃO ESPECIAL *****		DATA DA SITUAÇÃO ESPECIAL *****	

Aprovado pela Instrução Normativa RFB nº 1.863, de 27 de dezembro de 2018.

Emitido no dia 21/09/2022 às 09:24:22 (data e hora de Brasília).

Página: 1/1

 CONSULTAR QSA

 VOLTAR

 IMPRIMIR

A RFB agradece a sua visita. Para informações sobre política de privacidade e uso, [clique aqui](#).

21/09/2022 09:25

Comprovante de Inscrição e de Situação Cadastral

68

393

80

COMPROVANTE DE INSCRIÇÃO E DE SITUAÇÃO CADASTRAL

Comprovante de Inscrição e de Situação Cadastral

Sr(a), contribuinte,

Confira os dados de cadastro da Pessoa Jurídica e, existindo qualquer divergência, providencie junto à Secretaria de Estado da Fazenda a sua atualização cadastral.

ESTADO DE SANTA CATARINA SECRETARIA DE ESTADO DA FAZENDA		CADASTRO DE CONTRIBUINTES DO ICMS	
CNPJ/CPF 28888423000109	COMPROVANTE DE INSCRIÇÃO ESTADUAL E DE SITUAÇÃO CADASTRAL		INÍCIO ATIVIDADE COM ICMS 05/12/2017
INSCRIÇÃO ESTADUAL 258487518	NOME EMPRESARIAL CV TYRES EIRELI		
TÍTULO DO ESTABELECIMENTO (NOME DE FANTASIA) *****		REGIME DE APURAÇÃO DO ICMS NORMAL	
CÓDIGO E DESCRIÇÃO DA ATIVIDADE ECONÔMICA PRINCIPAL 4530705 - Comércio a varejo de pneumáticos e câmaras de ar			
CÓDIGO E DESCRIÇÃO DAS ATIVIDADES ECONÔMICAS SECUNDÁRIAS 4530702 - Comércio por atacado de pneumáticos e câmaras de ar			
INFORMAÇÕES SOBRE DOCUMENTOS ELETRÔNICOS - Credenciado a Emitir Escrituração Fiscal Digital - EFD a partir de 05/12/2017 - Credenciado a Emitir Nota Fiscal Eletrônica - NFe a partir de 05/12/2017			
CÓDIGO E DESCRIÇÃO DA NATUREZA JURÍDICA 2305 - EMPRESA INDIVIDUAL DE RESPONSABILIDADE LIMITADA (EMPRESÁRIA)			
LOGRADOURO RUA 278	NÚMERO 118	COMPLEMENTO SALA:01;EDIF:EXCLUSIVE RESIDEN	
CEP 88220-000	BAIRRO/DISTRITO MEIA PRAIA	MUNICÍPIO ITAPEMA	UF SC
ENDEREÇO ELETRÔNICO FISCAL@SECEA.COM.BR		TELEFONE 47999545980	
SITUAÇÃO CADASTRAL ATIVO desde 05/12/2017			

Modelo aprovado pela Portaria SEF nº 375, de 26/08/2003.
Emitido em 21/09/2022 09:33:13 (data e hora de Brasília).



PREFEITURA MUNICIPAL DE ITAPEMA
SECRETARIA DE FINANÇAS

Nº Alvará
13346 / 2022

ALVARÁ DE LICENÇA PARA LOCALIZAÇÃO

Informações Cadastrais da Empresa

CMC / Nome Fantasia: **15469 / CV TYRES EIRELI**

Razão Social: **CV TYRES EIRELI**

CPF / CNPJ: **28.888.423/0001-09**

Endereço: **RUA 278, 118 SALA 01 EDIF EXCLUSIVE RESIDENCE MEIA PRAIA CEP: 88220000**

Observações:

CÓDIGO - CNAE - Atividade Principal

4530705 - 4530-7/05 COMÉRCIO A VAREJO DE PNEUMÁTICOS E CÂMARASDEAR

CÓDIGO - CNAE - Atividades Secundárias

4530702 - 4530-7/02 COMÉRCIO POR ATACADO DE PNEUMÁTICOS E CÂMARASDEAR

Data de Abertura

04/12/2017

Data de Emissão

26/01/2022

Vencimento

31/12/2022

NOTA:



ESTE ALVARÁ FOI EMITIDO ATRAVÉS DA INTERNET E DISPENSA A ASSINATURA DOS RESPONSÁVEIS

PREFEITURA MUNICIPAL DE ITAPEMA - AV. NEREU RAMOS - (47) 3268-8000



MINISTÉRIO DA FAZENDA
Secretaria da Receita Federal do Brasil
Procuradoria-Geral da Fazenda Nacional

**CERTIDÃO NEGATIVA DE DÉBITOS RELATIVOS AOS TRIBUTOS FEDERAIS E À DÍVIDA
ATIVA DA UNIÃO**

Nome: CV TYRES EIRELI
CNPJ: 28.888.423/0001-09

Ressalvado o direito de a Fazenda Nacional cobrar e inscrever quaisquer dívidas de responsabilidade do sujeito passivo acima identificado que vierem a ser apuradas, é certificado que não constam pendências em seu nome, relativas a créditos tributários administrados pela Secretaria da Receita Federal do Brasil (RFB) e a inscrições em Dívida Ativa da União (DAU) junto à Procuradoria-Geral da Fazenda Nacional (PGFN).

Esta certidão é válida para o estabelecimento matriz e suas filiais e, no caso de ente federativo, para todos os órgãos e fundos públicos da administração direta a ele vinculados. Refere-se à situação do sujeito passivo no âmbito da RFB e da PGFN e abrange inclusive as contribuições sociais previstas nas alíneas 'a' a 'd' do parágrafo único do art. 11 da Lei nº 8.212, de 24 de julho de 1991.

A aceitação desta certidão está condicionada à verificação de sua autenticidade na Internet, nos endereços <<http://rfb.gov.br>> ou <<http://www.pgfn.gov.br>>.

Certidão emitida gratuitamente com base na Portaria Conjunta RFB/PGFN nº 1.751, de 2/10/2014.
Emitida às 09:26:12 do dia 21/09/2022 <hora e data de Brasília>.
Válida até 20/03/2023.

Código de controle da certidão: **BD14.7ECA.FA2C.EAC5**
Qualquer rasura ou emenda invalidará este documento.



CERTIDÃO POSITIVA DE DÉBITOS ESTADUAIS COM EFEITO DE NEGATIVA

Nome (razão social): **CV TYRES EIRELI**
CNPJ/CPF: **28.888.423/0001-09**

Ressalvando o direito da Fazenda Estadual de inscrever e cobrar as dívidas que vierem a ser apuradas, é certificado que não constam, na presente data, pendências em nome do contribuinte acima identificado, relativas aos tributos, dívida ativa e demais débitos administrados pela Secretaria de Estado da Fazenda.

Dispositivo Legal: **Lei nº 3938/66, Art. 154**
Número da certidão: **220140156629692**
Data de emissão: **05/09/2022 15:16:08**
Validade (Lei nº 3938/66, Art. 158,
modificado pelo artigo 18 da Lei n
15.510/11.): **04/11/2022**

A autenticidade desta certidão deverá ser confirmada na página da Secretaria de Estado da Fazenda na Internet, no endereço:
<http://www.sef.sc.gov.br>



PREFEITURA MUNICIPAL DE ITAPEMA
SECRETARIA DE FINANÇAS

PARA VALIDAÇÃO DESTA DOCUMENTO ACESSE O SITE
PREFEITURAMODERNA.COM.BR (MEUIPTU) E INFORME O Nº DA
CERTIDÃO.

CERTIDÃO NEGATIVA	Nº: 0236518
--------------------------	--------------------

Informações do Contribuinte			
CÓDIGO	NOME DO CONTRIBUINTE	CPF / CNPJ	
282744	CV TYRES EIRELI	28.888.423/0001-09	
ENDEREÇO	NÚMERO	COMPLEMENTO	BAIRRO
RUA 278	118	SALA 01 EDIF EXCLUSIVE RESIDENCE	MEIA PRAIA
NÚMERO CEP	MUNICÍPIO - UF	APTO / SALA	NOME EDIFÍCIO
88220000	ITAPEMA - SC	SALA 01 ED	

Informações do Requerente		
Nº DE DOCUMENTO	NOME DO REQUERENTE	FINALIDADE
86277669915	CLECI VENDRUSCOLO	LICITAÇÃO
OBSERVAÇÕES		

Data de Emissão: 21/09/2022	Hora de Emissão: 09:09:01	Validade: 20/11/2022
------------------------------------	----------------------------------	-----------------------------

<p>Ressalvado o direito de a Fazenda Municipal cobrar e inscrever quaisquer dívidas de responsabilidade do sujeito passivo acima identificado que vierem a ser apuradas, é certificado que, NÃO CONSTAM pendências em relação ao OBJETO acima citado, relativas a tributos administrados por esta Municipalidade nesta data.</p> <p>ITAPEMA(SC), 21 de Setembro de 2022</p>	
--	--

[Voltar](#)[Imprimir](#)

Certificado de Regularidade do FGTS - CRF

Inscrição: 28.888.423/0001-09

Razão Social: CV TYRES EIRELI ME

Endereço: AV NEREU RAMOS 544 SALA 01 EDIF HORIZO / CENTRO / ITAPEMA / SC /
88220-000

A Caixa Econômica Federal, no uso da atribuição que lhe confere o Art. 7, da Lei 8.036, de 11 de maio de 1990, certifica que, nesta data, a empresa acima identificada encontra-se em situação regular perante o Fundo de Garantia do Tempo de Serviço - FGTS.

O presente Certificado não servirá de prova contra cobrança de quaisquer débitos referentes a contribuições e/ou encargos devidos, decorrentes das obrigações com o FGTS.

Validade: 03/09/2022 a 02/10/2022

Certificação Número: 2022090304581041571677

Informação obtida em 21/09/2022 09:31:55

A utilização deste Certificado para os fins previstos em Lei esta condicionada a verificação de autenticidade no site da Caixa:
www.caixa.gov.br

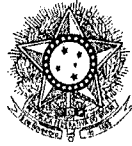

PODER JUDICIÁRIO
JUSTIÇA DO TRABALHO

400

CERTIDÃO NEGATIVA DE DÉBITOS TRABALHISTAS

Nome: CV TYRES EIRELI (MATRIZ E FILIAIS)

CNPJ: 28.888.423/0001-09

Certidão nº: 31364006/2022

Expedição: 21/09/2022, às 09:32:31

Validade: 20/03/2023 - 180 (cento e oitenta) dias, contados da data de sua expedição.

Certifica-se que CV TYRES EIRELI (MATRIZ E FILIAIS), inscrito(a) no CNPJ sob o nº 28.888.423/0001-09, NÃO CONSTA como inadimplente no Banco Nacional de Devedores Trabalhistas.

Certidão emitida com base nos arts. 642-A e 883-A da Consolidação das Leis do Trabalho, acrescentados pelas Leis ns.º 12.440/2011 e 13.467/2017, e no Ato 01/2022 da CGJT, de 21 de janeiro de 2022. Os dados constantes desta Certidão são de responsabilidade dos Tribunais do Trabalho.

No caso de pessoa jurídica, a Certidão atesta a empresa em relação a todos os seus estabelecimentos, agências ou filiais.

A aceitação desta certidão condiciona-se à verificação de sua autenticidade no portal do Tribunal Superior do Trabalho na Internet (<http://www.tst.jus.br>).

Certidão emitida gratuitamente.

INFORMAÇÃO IMPORTANTE

Do Banco Nacional de Devedores Trabalhistas constam os dados necessários à identificação das pessoas naturais e jurídicas inadimplentes perante a Justiça do Trabalho quanto às obrigações estabelecidas em sentença condenatória transitada em julgado ou em acordos judiciais trabalhistas, inclusive no concernente aos recolhimentos previdenciários, a honorários, a custas, a emolumentos ou a recolhimentos determinados em lei; ou decorrentes de execução de acordos firmados perante o Ministério Público do Trabalho, Comissão de Conciliação Prévia ou demais títulos que, por disposição legal, contiver força executiva.



CV Tyres Eireli
CNPJ nº 28.888.423/0001-09
Rua 278, nº 118, Sala 01, Edifício Exclusive Residence
Meia Praia, Itapema – SC. CEP. 88.220-000

401

AO MUNICÍPIO DE MARMELEIRO – PR
PREGÃO ELETRÔNICO Nº 093/2022 – PMM
PROCESSO ADMINISTRATIVO Nº 151/2022

OBJETO: REGISTRO DE PREÇOS PARA FUTURA E EVENTUAL CONTRATAÇÃO DE EMPRESA PARA FORNECIMENTO DE PNEUMÁTICOS, CÂMARAS DE AR E ACESSÓRIOS, ATENDENDO AS NECESSIDADES DOS DEPARTAMENTOS SOLICITANTES.

DECLARAÇÃO UNIFICADA

A empresa **CV TYRES EIRELI**, pessoa jurídica de direito privado, inscrita no CNPJ sob o nº 28.888.423/0001-09, situada à Rua 278, nº 118, Sala 01, Meia Praia, Itapema – SC, através de seu representante legal infra-assinado, que:

- 1) Declaramos, para os fins do disposto no inciso V do art. 27 da Lei n.º 8.666/93, acrescido pela Lei n.º 9.854/99, que não empregamos menores de 18 (dezoito) anos em trabalho noturno, perigoso ou insalubre e não empregamos menores de 16 (dezesesseis) anos.
- 2) Declaramos, sob as penas da lei, que a empresa não foi declarada inidônea para licitar ou contratar com a Administração Pública.
- 3) Declaramos para os devidos fins de direito, na qualidade de Proponente dos procedimentos licitatórios, instaurados por este Município, que a responsável legal da empresa é a Sr. Cleci Vendruscolo, Portadora do RG sob nº 2.467.281 e CPF 862.776.699-15, cuja função/ cargo é proprietária, **responsável pela assinatura da Ata de Registro de Preços.**
- 4) Declaramos para os devidos fins que **NENHUM** sócio desta empresa exerce cargo ou função pública impeditiva de relacionamento comercial com a Administração Pública.
- 5) Declaramos de que a empresa não contratará empregados com incompatibilidade com as autoridades contratantes ou ocupantes de cargos de direção ou de assessoramento até o terceiro grau, na forma da Súmula Vinculante nº 013 do STF (Supremo Tribunal Federal).



CV Tyres Eireli
CNPJ nº 28.888.423/0001-09
Rua 278, nº 118, Sala 01, Edifício Exclusive Residence
Meia Praia, Itapema – SC. CEP. 88.220-000



CV Tyres Eireli
CNPJ nº 28.888.423/0001-09
Rua 278, nº 118, Sala 01, Edifício Exclusive Residence
Meia Praia, Itapema – SC. CEP. 88.220-000

402

- 6) Declaramos para os devidos fins que em caso de qualquer comunicação futura referente a este processo licitatório, bem como em caso de eventual contratação, **concordo que a Ata de Registro de Preços** seja encaminhada para o seguinte endereço:

E-mail: cvpneus.sc@hotmail.com **Telefone:** (47) 3368-6714

- 7) Caso altere o citado e-mail ou telefone comprometo-me em protocolizar pedido de alteração junto ao Sistema de Protocolo deste Município, sob pena de ser considerado como intimado nos dados anteriormente fornecidos.
- 8) Nomeamos e constituímos o senhora Cleci Vendruscolo, Portadora do RG sob nº 2.467.281 e CPF 862.776.699-15, para ser a responsável para acompanhar a execução da **Ata de Registro de Preços**, referente ao **Pregão Eletrônico n.º 093/2022** e todos os atos necessários ao cumprimento das obrigações contidas no instrumento convocatório, seus Anexos e na Ata de Registro de Preços/Contrato.

Itapema, 29 de setembro de 2022

CV TYRES
EIRELI:2888842300
0109

Assinado de forma digital por CV
TYRES EIRELI:28888423000109
Dados: 2022.09.21 09:31:48
-03'00'

CV TYRES EIRELI
CNPJ nº 28.888.423/0001-09
Cleci Vendruscolo
CPF nº 862.776.699-15
R.G. nº 2.467.281
Proprietária

28 888 423 / 0001 - 09
CV TYRES EIRELI
I.E. 258.487.510
RUA 278, N.º 118 - SALA 01
MEIA PRAIA - CEP 88.220-000
ITAPEMA-SC



CV Tyres Eireli
CNPJ nº 28.888.423/0001-09
Rua 278, nº 118, Sala 01, Edifício Exclusive Residence
Meia Praia, Itapema – SC. CEP. 88.220-000



CV Tyres Eireli
CNPJ nº 28.888.423/0001-09
Rua 278, nº 118, Sala 01, Edifício Exclusive Residence
Meia Praia, Itapema – SC. CEP. 88.220-000

403

AO MUNICÍPIO DE MARMELEIRO – PR
PREGÃO ELETRÔNICO Nº 093/2022 – PMM
PROCESSO ADMINISTRATIVO Nº 151/2022

OBJETO: REGISTRO DE PREÇOS PARA FUTURA E EVENTUAL CONTRATAÇÃO DE EMPRESA PARA FORNECIMENTO DE PNEUMÁTICOS, CÂMARAS DE AR E ACESSÓRIOS, ATENDENDO AS NECESSIDADES DOS DEPARTAMENTOS SOLICITANTES.

DECLARAÇÃO DE ENQUADRAMENTO – ME/EPP

Pelo presente instrumento, a empresa **CV TYRES EIRELI**, pessoa jurídica de direito privado, inscrita no CNPJ sob o nº 28.888.423/0001-09, situada à Rua 278, nº 118, Sala 01, Meia Praia, Itapema – SC, através de seu representante legal infra-assinado, **declara**, sob as penas do artigo 299 do Código Penal, que se enquadra na situação de empresa de pequeno porte, nos termos da Lei Complementar nº 123/06, alterada pela Lei Complementar nº 147/14, bem assim que inexistem fatos supervenientes que conduzam ao seu desenquadramento desta situação.

Itapema, 29 de setembro de 2022

CV TYRES
EIRELI:288884230001
09

Assinado de forma digital por CV
TYRES EIRELI:28888423000109
Dados: 2022.09.21 09:31:22
-03'00'

CV TYRES EIRELI
CNPJ nº 28.888.423/0001-09
Cleci Vendruscolo
CPF nº 862.776.699-15
R.G. nº 2.467.281
Proprietária

28 888 423 / 0001 - 09

CV TYRES EIRELI
I.E. 258.487.518

RUA 278, N.º 118 - SALA 01
MEIA PRAIA - CEP 88 220-000

ITAPEMA-SC



CV Tyres Eireli
CNPJ nº 28.888.423/0001-09
Rua 278, nº 118, Sala 01, Edifício Exclusive Residence
Meia Praia, Itapema – SC. CEP. 88.220-000

DECLARAÇÃO DE ENQUADRAMENTO DE MICROEMPRESA OU EMPRESA DE PEQUENO PORTE

SECEA CONTABILIDADE LTDA, inscrita no CNPJ sob nº m78.831.856/0001-04, com endereço na Rua Prefeito Domingos Machado de Lima, nº 877, Sala 03, Centro, Concórdia-SC, neste ato representado pelo seu administrados MARCOS ADÃO KRAHK, brasileiro, separado judicialmente, inscrito no CPF/MF sob o nº 430.766.029-34, carteira de identidade RG nº 1.149.317, CRC-SC: 1SC014437-O-1, DECLARA, para os devidos fins e direito, que a empresa CV TYRES EIRELI, inscrita no CNPJ sob nº 28.888.423/0001-09, com sede na Rua 278, nº 118, Sala 01. Ed. Exclusive Ridence, Meia Praia, Itapema- SC, CEP: 88220-000, sob as sanções administrativas cabíveis e sob as penas da lei, que esta empresa:

I- encontra-se enquadrada, em atendimento à Lei Complementar n.º 123, de 14 de dezembro de 2006 e alterações, como:

- () microempresa, OU
(X) empresa de pequeno porte;

II. não está enquadrada em nenhum dos impedimentos previstos no § 4º, do artigo 3º, da Lei Complementar n.º 123, de 14 de dezembro de 2006 e alterações;

III. o valor da receita bruta anual da sociedade, no último exercício, não excedeu ao limite fixado nos incisos I e II, do art. 3.º, da Lei Complementar n.º 123, de 14 de dezembro de 2006 e alterações, e

IV. tem conhecimento dos artigos 42 a 49, da Lei Complementar n.º 123, de 14 de dezembro de 2006 e alterações, estando ciente da obrigatoriedade de declarar posteriores impeditivas de tal habilitação, em cumprimento ao § 2º, artigo 32, da Lei Federal n.º 8.666, de 21 de junho de 1993 e alterações

Por ser expressão de verdade firmamos o presente.

Concórdia-SC, 01 de Junho de 2022.

MARCOS ADÃO KRAHL
ADMINISTRADOR/CONTADOR
CRC-SC: 1SC014437-0-1

CLECI VENDRUSCOLO
PROPRIETÁRIA
CPF: 862.776.699-15 28 888 423 / 0001 - 09

CV TYRES EIRELI
I.E. 250.407.510
RUA 278, Nº 118 - SALA 01
MEIA PRAIA - CEP 88220-000
ITAPEMA - SC

1º Tabelionato de Notas e Protesto de Títulos
Concórdia SC
Reconhecimento no verso

CV TYRES
EIRELI:288884
23000109
Assinado de forma digital por CV TYRES
EIRELI:28888423000109
Dados: 2022.06.02
15:50:44 -03'00'

Digitalizado com CamScanner

Confira os dados do ato em: https://selodigital.tjpb.jus.br ou Consulte o Documento em: https://azevedobastos.not.br/documento/82510206220135195628



CARTÓRIO
Autenticação Digital Código: 82510206220135195628-1
Data: 02/06/2022 16:35:44
Valor Total do Ato: R\$ 5,02
Selo Digital Tipo Normal C: ANC12924-WU3P;



Cartório Azevêdo Bastos
Av. Presidente Epitácio Pessoa - 1145
Bairro dos Estados, João Pessoa - PB
(83) 3244-5404 - cartorio@azevedobastos.not.br
https://azevedobastos.not.br

Válber Azevêdo de M. Cavalcanti
Titular



O presente documento digital foi conferido com o original e assinado digitalmente por ADAUTO JOSÉ FERNANDES RIBEIRO, em quinta-feira, 2 de junho de 2022 16:46:37 GMT-03:00, CNS: 06.870-0 - Cartório Azevêdo Bastos - 1º Ofício de Registro Civil das Pessoas Naturais e de Interdições e Tutel/PB, nos termos da medida provisória N. 2.200-2 de 24 de agosto de 2001. Sua autenticidade deverá ser confirmada no endereço eletrônico www.cenad.org.br/autenticidade. O presente documento digital pode ser convertido em papel por meio de autenticação no Tabelionato de Notas. Provimento nº 100/2020 CNJ - artigo 22.

1º Tabelionato de Notas e Protocolo de Títulos - Estado de Santa Catarina
Comarca de Concórdia - Rua Marechal Deodoro Nº 772, 1º Andar, Centro.
Fone: (49) 3444-9808 - balcao@tabelionato.org.br
Edesio Perini - Tabelião

Reconheça por semelhança a firma de: CLECI VENDRUSCOLO, do que dou fé.
Concórdia, quinta-feira, 2 de junho de 2022.
Em _____ de verdade. (16:24:20 1147408-2820317)

Cleci Vendruscolo
VANESSA CHIARELLO FICAZONA - Escrevente
Emol: R\$ 3,89 + Selo: R\$ 3,11 = Total: R\$ 7,00 - Selo Digital de Fiscalização do tipo NORMAL - GLY51829-RZTT

Confira os dados do ato em www.tjpb.jus.br/ato

1º Tabelionato de Notas e Protocolo de Títulos
Concórdia - SC.

1º Tabelionato de Notas e Protocolo de Títulos - Estado de Santa Catarina
Comarca de Concórdia - Rua Marechal Deodoro Nº 772, 1º Andar, Centro.
Fone: (49) 3444-9808 - balcao@tabelionato.org.br
Edesio Perini - Tabelião

Reconheço por autêntica a firma de MARCOS ADÃO KRAHL DO QUE DOU FÉ
Concórdia, quinta-feira, 2 de junho de 2022
Em _____ de verdade. (10:47:03 1147290-289704)

Marcos Adão Krahl do Que Dou Fé
Márcia Piccoli - Substituta Legal
Emol: R\$ 3,89 + Selo: R\$ 3,11 = Total: R\$ 7,00 - Selo Digital de Fiscalização do tipo NORMAL - GLY51678-009X

Confira os dados do ato em www.tjpb.jus.br/ato

1º Tabelionato de Notas e Protocolo de Títulos
Concórdia - SC.

CV TYRES
EIRELI:288884
23000109

Assinado de forma digital por CV TYRES
EIRELI:28888423000109
Dados: 2022.06.02
15:49:36 -03'00'

Digitalizado com CamScanner

Confira os dados do ato em: <https://selodigital.tjpb.jus.br> ou Consulte o Documento em: <https://azevedobastos.not.br/documento/82510206220135195628>



CARTÓRIO Autenticação Digital Código: 82510206220135195628-2
Data: 02/06/2022 16:35:45
Valor Total do Ato: R\$ 5,02
Selo Digital Tipo Normal C: ANC12925-19Q4;



CNJ: 06.870-0
Cartório Azevêdo Bastos
Av. Presidente Epitácio Pessoa - 1145
Bairro dos Estados, João Pessoa - PB
(83) 3244-5404 - cartorio@azevedobastos.not.br
<https://azevedobastos.not.br>

Válber Azevêdo de M. Cavalcanti
Titular

TJPB



O presente documento digital foi conferido com o original e assinado digitalmente por ADAUTO JOSÉ FERNANDES RIBEIRO, em quinta-feira, 2 de junho de 2022 16:46:37 GMT-03:00, CNS: 06.870-0 - Cartório Azevêdo Bastos - 1º Ofício de Registro Civil das Pessoas Naturais e de Interdições e Tutelas, nos termos da medida provisória N. 2.200-2 de 24 de agosto de 2001. Sua autenticidade deverá ser confirmada no endereço eletrônico www.cenad.org.br/autenticidade. O presente documento digital pode ser convertido em papel por meio de autenticação no Tabelionato de Notas. Provimto nº 100/2020 CNJ - artigo 22.

REPÚBLICA FEDERATIVA DO BRASIL
 ESTADO DA PARAÍBA
 CARTÓRIO AZEVEDO BASTOS
 FUNDADO EM 1888
 PRIMEIRO REGISTRO CIVIL DE NASCIMENTO E ÓBITOS E PRIVATIVO DE CASAMENTOS, INTERDIÇÕES E TUTELAS DA COMARCA DE JOÃO PESSOA

Av. Epitácio Pessoa, 1145 Bairro dos Estados 58030-00, João Pessoa PB
 Tel.: (83) 3244-5404 / Fax: (83) 3244-5484
<http://www.azevedobastos.not.br>
 E-mail: cartorio@azevedobastos.not.br



DECLARAÇÃO DE SERVIÇO DE AUTENTICAÇÃO DIGITAL

O Bel. Válber Azevêdo de Miranda Cavalcanti, Oficial do Primeiro Registro Civil de Nascimentos e Óbitos e Privativo de Casamentos, Interdições e Tutelas com atribuição de autenticar e reconhecer firmas da Comarca de João Pessoa Capital do Estado da Paraíba, em virtude de Lei, etc...

DECLARO ainda que, para garantir transparência e segurança jurídica de todos os atos oriundos da atividade Notarial e Registral no Estado da Paraíba, foi instituído pela Lei nº 10.132, de 06 de novembro de 2013, a aplicação obrigatória de um Selo Digital de Fiscalização Extrajudicial em todos os atos de notas e registro, composto de um código único (por exemplo: Selo Digital: ABC12345-X1X2) e dessa forma, cada autenticação processada pela nossa Serventia pode ser verificada e confirmada tantas vezes quanto for necessário através do site do Tribunal de Justiça do Estado da Paraíba, endereço <https://corregedoria.tjpb.jus.br/selo-digital/>.

A autenticação digital do documento faz prova de que, na data e hora em que ela foi realizada, a empresa CV TYRES EIRELI - ME tinha posse de um documento com as mesmas características que foram reproduzidas na cópia autenticada, sendo da empresa CV TYRES EIRELI - ME a responsabilidade, única e exclusiva, pela idoneidade do documento apresentado a este Cartório.

Nesse sentido, declaro que a CV TYRES EIRELI - ME assumiu, nos termos do artigo 8º, §1º, do Decreto nº 10.278/2020, que regulamentou o artigo 3º, inciso X, da Lei Federal nº 13.874/2019 e o artigo 2º-A da Lei Federal 12.682/2012, a responsabilidade pelo processo de digitalização dos documentos físicos, garantindo perante este Cartório e terceiros, a sua autoria e integridade.

De acordo com o disposto no artigo 2º-A, §7º, da Lei Federal nº 12.682/2012, o documento em anexo, identificado individualmente em cada Código de Autenticação Digital¹ ou na referida sequência, poderá ser reproduzido em papel ou em qualquer outro meio físico.

Esta DECLARAÇÃO foi emitida em **02/06/2022 17:34:28 (hora local)** através do sistema de autenticação digital do Cartório Azevedo Bastos, de acordo com o Art. 1º, 10º e seus §§ 1º e 2º da MP 2200/2001, como também, o documento eletrônico autenticado contendo o Certificado Digital do titular do Cartório Azevedo Bastos, poderá ser solicitado diretamente a empresa CV TYRES EIRELI - ME ou ao Cartório pelo endereço de e-mail autentica@azevedobastos.not.br Para informações mais detalhadas deste ato, acesse o site <https://autdigital.azevedobastos.not.br> e informe o Código de Autenticação Digital

Esta Declaração é válida por **tempo Indeterminado** e está disponível para consulta em nosso site.

¹Código de Autenticação Digital: 82510206220135195628-1 a 82510206220135195628-2

²Legislações Vigentes: Lei Federal nº 8.935/94, Lei Federal nº 10.406/2002, Medida Provisória nº 2200/2001, Lei Federal nº 13.105/2015, Lei Estadual nº 8.721/2008, Lei Estadual nº 10.132/2013, Provimento CGJ N° 003/2014 e Provimento CNJ N° 100/2020.

O referido é verdade, dou fé.

CHAVE DIGITAL

00005b1d734fd94f057f2d69fe6bc05b8ff94c9a59e4c28b95ce24c79f247dea6553d0143d2b83dbd823706affc16de53477d85cab04d17236d7023584d5752fc8ecfaea0b7e3aa83b017a786d53b9e8



Presidência da República
 Casa Civil
 Medida Provisória nº 2.200-2,
 de 24 de agosto de 2001.





Secretaria da Micro e Pequena Empresa
Secretaria de Racionalização e Simplificação
Departamento de Registro Empresarial e Integração



CERTIDÃO SIMPLIFICADA DIGITAL

Certificamos que as informações abaixo constam dos documentos arquivados nesta Junta Comercial e são vigentes na data de sua expedição.

EMPRESA			
Nome Empresarial: CV TYRES EIRELI			
Natureza Jurídica: EMPRESA INDIVIDUAL DE RESPONSABILIDADE LTDA			
NIRE(sede)	CNPJ	Arquivamento do ato Constitutivo	Início da atividade
42600364229	28.888.423/0001-09	19/10/2017	19/10/2017
Endereço: RUA 278, 118 SALA:01;EDIF:EXCLUSIVE RESIDENCE, MEIA PRAIA, ITAPEMA, SC - CEP: 88220000			
OBJETO SOCIAL			
COMERCIO VAREJISTA E ATACADISTA DE PNEUMÁTICOS E CÂMARAS DE AR.			
CAPITAL SOCIAL		PORTE	PRAZO DE DURAÇÃO
R\$ 300.000,00 TREZENTOS MIL REAIS		Empresa de pequeno porte	XXXXXX
R\$ Capital integralizado: 300.000,00 TREZENTOS MIL REAIS			
TITULAR/ADMINISTRADOR			
Nome/CPF	Cond./Administrador	Início de mandato	Término do mandato
CLECI VENDRUSCOLO 862.776.699-15	TITULAR / ADMINISTRADOR	XXXXXX	XX/XX/XXXX
ÚLTIMO ARQUIVAMENTO		SITUAÇÃO	STATUS
Data	Número	REGISTRO ATIVO	Sem Status
05/11/2021	20217644724		
Ato: 316 - ENQUADRAMENTO DE EMPRESA DE PEQUENO PORTE			
Evento: 316 - ENQUADRAMENTO DE EMPRESA DE PEQUENO PORTE			
FILIAL(AIS) NESTA UNIDADE DA FEDERAÇÃO OU FORA DELA			
NIRE: XXXXXX	CNPJ: XXXXXX		
Endereço: XXXXXX			
Observação			

FLORIANOPOLIS - SC, 31 de Agosto de 2022

BLASCO BORGES BARCELLOS





----- Site do Inmetro ----- v



Certificados

Produtos

Serviços

Empresas

Organismos Acreditados

Produtos e Serviços com Conformidade Avaliada



Certificados

Resultado da Consulta:

1 Certificado(s)
4 Produtos(s)
0 Serviços(ões)

Página 1

Certificador: ABNT Nº Certificado: 94.144/21 Tipo: Produto Emissão: 20/12/2021 Validade: 20/12/2025

Status do Certificado: Ativo Doc.Normativo

CNPJ/CPF	Razão Social / Nome (PF)	Nome fantasia	Endereço	Status	Papel da empresa
82534819000101	ANGELS INVESTIMENTOS LTDA.		AV. JOSÉ MARIA DE BRITO, 601 -- Jd. DAS NAÇÕES - FOZ DO IGUAÇU, PR - BRASIL	ATIVO	REPRESENTANTE JURÍDICO
	QINGDAO FULLRUN TIRE TECH CORP.,LTD.		SOUTHSIDE OF JIAOZHOU BAY HIGHWAY, HETAO STREET, HONGDAO, - ECONÔMICO D - SHANDONG - CIDADE DE QINGDAO, - CHINA	ATIVO	CENTRO DE TECNOLOGIA/FABRICANTE

Marca	Modelo	Importado	Descrição
XBRI	MIX WORKS F1 / 170465	SIM	275/80R22,5 16PR 149/146K TL (RRC):E:(G):E:78DB
XBRI	MIX WORKS F2 / 170466	SIM	275/80R22,5 16PR 149/146K TL (RRC):E:(G):E:78DB

Nova Pesquisa

Certificados | Produtos | Serviços | Empresas | Organismos Acreditados





INMETRO

----- Site do Inmetro ----- ▾



Certificados

Produtos

Serviços

Empresas

Organismos
Acreditados

Produtos e Serviços com Conformidade Avaliada



voltar

Certificados



topo

Resultado da Consulta:

1 Certificado(s)
107 Produtos(s)
0 Serviços(ões)

Página 1

Certificador: CELAC Nº Certificado: CN-PNEU-0143-2020-CR Tipo: Produto Emissão: 29/10/2020
Validade: 28/10/2024 Status do Certificado: Ativo Doc.Normativo

CNPJ/CPF	Razão Social / Nome (PF)	Nome fantasia	Endereço	Status	Papel da empresa
81111965000153	SERVTRADER CONSULTORIA EM COMÉRCIO EXTERIOR LTDA.	SERVTRADER CONSULTORIA EM COMÉRCIO EXTER	AV. PAULISTA, 726 - 13º ANDAR - CERQUEIRA CESAR - 5312, - BRASIL Tel: (11) 5083-6888 e (11) 5083-6888 Email: rangel.zen@uol.com.br; rogerzen3@gmail.com	ATIVO	SOLICITANTE

▼Marca	▼Modelo	▼Importado	▼Descrição
DPLUS	D603-3	SIM	275/80R22.5 16PR 146/143L TL (RRC);C;(G);C;71DB
DPLUS	D603LS-2	SIM	275/80R22.5 16PR 146/143L TL (RRC);C;(G);C;71DB
DPLUS	D611-3	SIM	11R22.5 16PR 148/145M TL (RRC);C;(G);C;71DB
DPLUS	D611-6	SIM	11R22.5 16PR 148/145M TL (RRC);C;(G);C;71DB
DPLUS	D621-3	SIM	275/80R22.5 16PR 147/144M TL (RRC);C;(G);C;71DB
DPLUS	D621-4	SIM	275/80R22.5 16PR 147/144M TL (RRC);C;(G);C;71DB
DPLUS	D621-7	SIM	275/80R22.5 16PR 147/144M TL (RRC);C;(G);C;71DB
DPLUS	D621-8	SIM	275/80R22.5 16PR 147/144M TL (RRC);C;(G);C;71DB
DPLUS	D622	SIM	275/80R22.5 16PR 149/146M TL (RRC);C;(G);C;71DB
DPLUS	D623-1	SIM	275/80R22.5 16PR 149/146M TL (RRC);C;(G);C;71DB
DPLUS	D651-3	SIM	10,00R20 18PR 149/146L TL (RRC);C;(G);C;75DB
DPLUS	D651-8	SIM	10,00R20 18PR 149/146L TL (RRC);C;(G);C;75DB
DPLUS	D721-3	SIM	275/80R22.5 16PR 149/146L TL (RRC);C;(G);C;71DB
DPLUS	D721-4	SIM	275/80R22.5 16PR 149/146L TL (RRC);C;(G);C;71DB
DPLUS	D721-7	SIM	275/80R22.5 16PR 149/146L TL (RRC);C;(G);C;71DB
DPLUS	D721-8	SIM	275/80R22.5 16PR 149/146L TL (RRC);C;(G);C;71DB
DPLUS	D722-2	SIM	275/80R22.5 16PR 149/146L TL (RRC);C;(G);C;71DB
DPLUS	D722-4	SIM	275/80R22.5 16PR 149/146L TL (RRC);C;(G);C;71DB
DPLUS	D742-4	SIM	275/80R22.5 16PR 146/143L TL (RRC);D;(G);C;75DB
DPLUS	D742LS-1	SIM	275/80R22.5 16PR 146/143L TL (RRC);D;(G);C;75DB

DPLUS	D755-1	SIM	275/80R22.5 16PR 149/146M TL (RRC):C;(G):C;71DB
DPLUS	D821-3	SIM	10.00R20 18PR 149/146K TL (RRC):C;(G):C;75DB
DPLUS	D821-6	SIM	10.00R20 18PR 149/146K TL (RRC):C;(G):C;75DB
DPLUS	D841-3	SIM	10.00R20 18PR 149/146K TL (RRC):C;(G):C;75DB
DPLUS	D841-6	SIM	10.00R20 18PR 149/146K TL (RRC):C;(G):C;75DB
DPLUS	D842-3	SIM	900R20 16PR 147/144K TL (RRC):C;(G):C;75DB
DPLUS	D842-6	SIM	900R20 16PR 147/144K TL (RRC):C;(G):C;75DB
DPLUS	D851-3	SIM	275/80R22.5 16PR 149/146L TL (RRC):C;(G):C;71DB
DPLUS	D851-4	SIM	275/80R22.5 16PR 149/146L TL (RRC):C;(G):C;71DB
DPLUS	D851-7	SIM	275/80R22.5 16PR 149/146L TL (RRC):C;(G):C;71DB
DPLUS	D851-8	SIM	275/80R22.5 16PR 149/146L TL (RRC):C;(G):C;71DB
DPLUS	D911-3	SIM	10.00R20 18PR 149/146K TL (RRC):C;(G):C;75DB
DPLUS	D911-6	SIM	10.00R20 18PR 149/146K TL (RRC):C;(G):C;75DB
DPLUS	D941-3	SIM	275/80R22.5 16PR 149/146L TL (RRC):C;(G):C;71DB
DPLUS	D941-6	SIM	275/80R22.5 16PR 149/146L TL (RRC):C;(G):C;71DB
DPLUS	LS602-4	SIM	275/80R22.5 16PR 146/143L TL (RRC):C;(G):C;71DB
DPLUS	LS621-1	SIM	275/80R22.5 16PR 147/144M TL (RRC):C;(G):C;71DB
DPLUS	LS622-3	SIM	275/80R22.5 16PR 146/143L TL (RRC):C;(G):C;75DB
DPLUS	LS623-3	SIM	275/80R22.5 16PR 146/143L TL (RRC):C;(G):C;71DB
DPLUS	LS721-1	SIM	275/80R22.5 16PR 149/146L TL (RRC):C;(G):C;71DB
DPLUS	LS722-1	SIM	275/80R22.5 16PR 149/146L TL (RRC):C;(G):C;71DB
DPLUS	LS742-1	SIM	275/80R22.5 16PR 146/143L TL (RRC):D;(G):C;75DB



----- Site do Inmetro ----- ▼

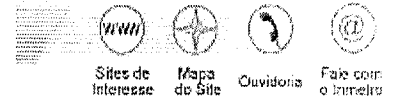

Certificados

Produtos

Serviços

Empresas

Organismos
Acreditados

Produtos e Serviços com Conformidade Avaliada



Certificados

Resultado da Consulta:

1 Certificado(s)

8 Produtos(s)

0 Serviços(s)

○ Página 1

Certificador: CELAC **Nº Certificado:** CN-PNEU-0017-2020-CR **Tipo:** Produto **Emissão:** 31/01/2020

Validade: 30/01/2024 **Status do Certificado:** Ativo **Doc.Normativo**

CNPJ/CPF	Razão Social / Nome (PF)	Nome fantasia	Endereço	Status	Papel da empresa
16753922000100	WORLD STANDARDS SERVICOS E REPRESENTACAO - EIRELI EPP	VEO	R FREI CANECA, 322 - ANDAR 8 CO - CONSOLACAO - 5312, - BRASIL Tel: (11) 3151-3121 Email: veo.cida@gmail.com	ATIVO	SOLICITANTE

▼ Marca	▼ Modelo	▼ Importado	▼ Descrição
AOSEN	215/75R17.5 16PR 126/124 L DSR165	SIM	PNEUS NOVOS DESTINADOS A VEÍCULOS COMERCIAIS E REBOCADOS
DOUBLESTAR	215/75R17.5 16PR 126/124 L DSR165	SIM	PNEUS NOVOS DESTINADOS A VEÍCULOS COMERCIAIS E REBOCADOS
KINBLI	215/75R17.5 16PR 126/124 L DSR165	SIM	PNEUS NOVOS DESTINADOS A VEÍCULOS COMERCIAIS E REBOCADOS



Nova Pesquisa

Certificados | Produtos | Serviços | Empresas | Organismos Acreditados



----- Site do Inmetro ----- >



Certificados

Produtos

Serviços

Empresas

Organismos
Acreditados

Produtos e Serviços com Conformidade Avaliada



Certificados



Resultado da Consulta:

1 Certificado(s)
107 Produtos(s)
0 Serviços(ões)

Página 1

Certificador: CELAC Nº Certificado: CN-PNEU-0144-2020-CR Tipo: Produto Emissão: 29/10/2020
Validade: 28/10/2024 Status do Certificado: Ativo Doc.Normativo

CNPJ/CPF	Razão Social / Nome (PF)	Nome fantasia	Endereço	Status	Papel da empresa
81111965000153	SERVTRADER CONSULTORIA EM COMÉRCIO EXTERIOR LTDA.	SERVTRADER CONSULTORIA EM COMÉRCIO EXTER	AV. PAULISTA, 726 - 13º ANDAR - CERQUEIRA CESAR - 5312, - BRASIL Tel: (11) 5083-6888 e (11) Email: rangel.zen@uol.com.br; rogerzen3@gmail.com	ATIVO	SOLICITANTE

▼Marca	▼Modelo	▼Importado	▼Descrição
DPLUS	295/80R22.5 D941 18PR 152/149L	SIM	PNEUS NOVOS DESTINADOS A VEÍCULOS COMERCIAIS E REBOCADOS
DPLUS	315/80R22.5 D601 18PR 154/151M	SIM	PNEUS NOVOS DESTINADOS A VEÍCULOS COMERCIAIS E REBOCADOS
DPLUS	315/80R22.5 D721 20PR 156/153M	SIM	PNEUS NOVOS DESTINADOS A VEÍCULOS COMERCIAIS E REBOCADOS
DPLUS	315/80R22.5 D811 20PR 156/153L	SIM	PNEUS NOVOS DESTINADOS A VEÍCULOS COMERCIAIS E REBOCADOS
DPLUS	315/80R22.5 D921 20PR 156/153K	SIM	PNEUS NOVOS DESTINADOS A VEÍCULOS COMERCIAIS E REBOCADOS
DPLUS	D601-13	SIM	295/80R22.5 18PR 152/149M TL (RRC):C;(G):B;72DB
DPLUS	D601-14	SIM	295/80R22.5 16PR 152/149M TL (RRC):C;(G):B;72DB
DPLUS	D601-15	SIM	315/80R22.5 18PR 154/151M TL (RRC):C;(G):B;72DB
DPLUS	D601-7	SIM	295/80R22.5 18PR 152/149M TL (RRC):C;(G):B;72DB
DPLUS	D601-8	SIM	295/80R22.5 16PR 152/149M TL (RRC):C;(G):B;72DB
DPLUS	D601-9	SIM	315/80R22.5 18PR 154/151M TL (RRC):C;(G):B;72DB
DPLUS	D603-1	SIM	295/80R22.5 18PR 152/148M TL (RRC):C;(G):B;72DB
DPLUS	D606-1	SIM	295/80R22.5 18PR 152/149M TL (RRC):C;(G):B;72DB
DPLUS	D611-10	SIM	12R22.5 18PR 152/149M TL (RRC):C;(G):B;72DB
DPLUS	D611-8	SIM	12R22.5 18PR 152/149M TL (RRC):C;(G):B;72DB
DPLUS	D622-4	SIM	295/80R22.5 18PR 152/148M TL (RRC):C;(G):B;72DB
DPLUS	D623-4	SIM	295/80R22.5 18PR 152/148M TL (RRC):C;(G):B;72DB
DPLUS	D631-2	SIM	11.00R20 18PR 152/149L TL (RRC):C;(G):B;72DB

DPLUS	D631-4	SIM	11.00R20 18PR 152/149L TL (RRC):C;(G):B;72DB
DPLUS	D651-10	SIM	11.00R20 18PR 152/149L TL (RRC):C;(G):B;72DB
DPLUS	D651-12	SIM	11.00R20 18PR 152/149L TL (RRC):C;(G):B;72DB
DPLUS	D652-1	SIM	295/80R22.5 18PR 152/148M TL (RRC):C;(G):B;72DB
DPLUS	D671-13	SIM	295/80R22.5 18PR 152/149L TL (RRC):C;(G):B;72DB
DPLUS	D671-14	SIM	295/80R22.5 18PR 152/149M TL (RRC):C;(G):B;72DB
DPLUS	D671-8	SIM	295/80R22.5 18PR 152/149L TL (RRC):C;(G):B;72DB
DPLUS	D671-9	SIM	295/80R22.5 18PR 152/149M TL (RRC):C;(G):B;72DB
DPLUS	D721-11	SIM	295/80R22.5 18PR 152/149M TL (RRC):E;(G):B;78DB
DPLUS	D721-12	SIM	315/80R22.5 20PR 156/153M TL (RRC):C;(G):B;72DB
DPLUS	D721-15	SIM	295/80R22.5 18PR 152/149M TL (RRC):E;(G):B;78DB
DPLUS	D721-16	SIM	315/80R22.5 20PR 156/153M TL (RRC):C;(G):B;72DB
DPLUS	D722-6	SIM	295/80R22.5 18PR 152/149M TL (RRC):E;(G):B;78DB
DPLUS	D722-8	SIM	295/80R22.5 18PR 152/149M TL (RRC):E;(G):B;78DB
DPLUS	D723-1	SIM	295/80R22.5 18PR 152/148M TL (RRC):D;(G):B;78DB
DPLUS	D741-5	SIM	295/80R22.5 18PR 152/148L TL (RRC):D;(G):B;78DB
DPLUS	D742-1	SIM	295/80R22.5 18PR 152/148L TL (RRC):D;(G):B;78DB
DPLUS	D755-4	SIM	295/80R22.5 18PR 152/148M TL (RRC):E;(G):B;78DB
DPLUS	D811-10	SIM	315/80R22.5 20PR 156/153L TL (RRC):C;(G):B;72DB
DPLUS	D811-11	SIM	11.00R20 18PR 152/149K TL (RRC):C;(G):B;72DB
DPLUS	D811-12	SIM	12.00R20 20PR 156/153K TL (RRC):C;(G):B;72DB
DPLUS	D811-4	SIM	315/80R22.5 20PR 156/153L TL (RRC):C;(G):B;72DB
DPLUS	D811-5	SIM	11.00R20 18PR 152/149K TL (RRC):C;(G):B;72DB
DPLUS	D811-6	SIM	12.00R20 20PR 156/153K TL (RRC):C;(G):B;72DB
DPLUS	D821-10	SIM	12.00R20 20PR 156/153K TL (RRC):C;(G):B;72DB
DPLUS	D821-8	SIM	12.00R20 20PR 156/153K TL (RRC):C;(G):B;72DB
DPLUS	D851-10	SIM	295/80R22.5 18PR 152/149L TL (RRC):C;(G):B;72DB
DPLUS	D851-12	SIM	295/80R22.5 18PR 152/149L TL (RRC):C;(G):B;72DB
DPLUS	D911-10	SIM	12.00R20 20PR 156/153F TL (RRC):C;(G):B;72DB
DPLUS	D911-13	SIM	11.00R20 18PR 152/149F TL (RRC):C;(G):B;72DB
DPLUS	D911-14	SIM	12.00R20 20PR 156/153F TL (RRC):C;(G):B;72DB
DPLUS	D911-9	SIM	11.00R20 18PR 152/149F TL (RRC):C;(G):B;72DB
DPLUS	D921-2	SIM	315/80R22.5 20PR 156/153K TL (RRC):C;(G):B;72DB
DPLUS	D921-4	SIM	315/80R22.5 20PR 156/153K TL (RRC):C;(G):B;72DB
DPLUS	D941-10	SIM	295/80R22.5 18PR 152/149L TL (RRC):C;(G):B;72DB
DPLUS	D941-8	SIM	295/80R22.5 18PR 152/149L TL (RRC):C;(G):B;72DB
DPLUS	LS602-1	SIM	295/80R22.5 16PR 151/147L TL (RRC):C;(G):B;72DB
DPLUS	LS622-1	SIM	295/80R22.5 16PR 151/147L TL (RRC):C;(G):B;72DB
DPLUS	LS623-1	SIM	295/80R22.5 16PR 151/147L TL (RRC):C;(G):B;72DB

Nova Pesquisa

Certificados | Produtos | Serviços | Empresas | Organismos Acreditados



----- Site do Inmetro ----- v



Sites de Interesse



Mapa do Site



Ouvintes



Fale conosco

Certificados

Produtos

Serviços

Empresas

Organismos Acreditados

Produtos e Serviços com Conformidade Avaliada



Certificados

Resultado da Consulta:

1 Certificado(s)

15 Produtos(s)

0 Serviços(ões)

○ Página 1

Certificador: IQA N° Certificado: 04P-0694.02-20 Tipo: Produto Emissão: 22/03/2022 Validade: 22/03/2026 Status do Certificado: Ativo Doc.Normativo

CNPJ/CPF	Razão Social / Nome (PF)	Nome fantasia	Endereço	Status	Papel da empresa
16845538000137	CHUPRO CONSULTORIA EMPRESARIAL E ADMINISTRATIVA LTDA.		R. SALVADOR RIOMAR, 293 - SALA 02 - CENTRO - SÃO GONÇALO AMARANTE, CE - BRASIL	ATIVO	REPRESENTANTE JURÍDICO

▼Marca	▼Modelo	▼Importado	▼Descrição
SUNWIDE	SUNWIDE / VANMATE - 2515 / 205R16C 110/108Q 8PR TL	SIM	(F20) 3A2B3C2
SUNWIDE	SUNWIDE / VANMATE - 2504 / 225/70R15C 8PR 112/110R TL	SIM	(F20) 3A2B3C2
SUNWIDE	SUNWIDE / VANMATE - 2506 / 205/65R16C 8PR 107/105R TL	SIM	(F20) 3A2B3C2
SUNWIDE	SUNWIDE / VANMATE - 2507 / 215/75R16C 8PR 113/111R TL	SIM	(F20) 3A2B3C2
SUNWIDE	SUNWIDE / VANMATE - 2510 / 205/75R16C 8PR 110/108R TL	SIM	(F20) 3A2B3C2
SUNWIDE	SUNWIDE / VANMATE - 2511 / 215/60R16C 8PR 108/106T TL	SIM	(F20) 3A2B3C2
SUNWIDE	SUNWIDE / VANMATE - 2513 / 215/65R16C 8PR 109/107T TL	SIM	(F20) 3A2B3C2
SUNWIDE	SUNWIDE / VANMATE - 2514 / 225/65R16C 8PR 112/110T TL	SIM	(F20) 3A2B3C2



topo

Nova Pesquisa

Certificados | Produtos | Serviços | Empresas | Organismos Acreditados



----- Site do Inmetro ----- ▼



Certificados

Produtos

Serviços

Empresas

Organismos
Acreditados

Produtos e Serviços com Conformidade Avaliada



votar

Certificados

Resultado da Consulta:

1 Certificado(s)

10 Produtos(s)

0 Serviços(s)

○ Página 1

Certificador: ABNT Nº Certificado: 94.067/21 Tipo: Produto Emissão: 17/05/2021 Validade: 17/05/2025 Status do Certificado: Ativo Doc.Normativo

CNPJ/CPF	Razão Social / Nome (PF)	Nome fantasia	Endereço	Status	Papel da empresa
82534819000101	ANGELS INVESTIMENTOS LTDA.		AV. JOSÉ MARIA DE BRITO, 601 - - JD. DAS NAÇÕES - FOZ DO IGUAÇU, PR - BRASIL	ATIVO	REPRESENTANTE LEGAL
	QINGDAO DOUBLESTAR TIRE INDUSTRIAL CO., LTD.		, - - - , - CHINA	ATIVO	CENTRO DE TECNOLOGIA/FABRICANTE
▼ Marca	▼ Modelo	▼ Importado	▼ Descrição		
XBRI	XFORZA P1 / 170410	SIM	215/75R17,5 16PR 126/124L TL (RRC):E;(G);B;73DB		



topo

Nova Pesquisa

[Certificados](#) |
 [Produtos](#) |
 [Serviços](#) |
 [Empresas](#) |
 [Organismos Acreditados](#)



----- Site do Inmetro ----- ▼

Certificados

Produtos

Serviços

Empresas

Organismos
Acreditados

Produtos e Serviços com Conformidade Avaliada



Certificados

Resultado da Consulta:

1 Certificado(s)

38 Produtos(s)

0 Serviços(ões)

○ Página 1

Certificador: ABNT Nº Certificado: 94.062/19 Tipo: Produto Emissão: 25/11/2019 Validade: 25/11/2023

Status do Certificado: Ativo Doc.Normativo

CNPJ/CPF	Razão Social / Nome (PF)	Nome fantasia	Endereço	Status	Papel da empresa
82534819000101	ANGELS INVESTIMENTOS LTDA.		AV. JOSÉ MARIA DE BRITO, 601 - - Jd. DAS NAÇÕES - FOZ DO IGUAÇU, PR - BRASIL	ATIVO	REPRESENTANTE JURÍDICO
	ZODO TIRE CO., LIMITADA		O SUL DE YALUJINAG ESTRADA WENZHUNG, - - VILLAGE QINGHE - SHOUNGUANG CITY, - CHINA	ATIVO	CENTRO DE TECNOLOGIA/FABRICANTE

▼Marca	▼Modelo	▼Importado	▼Descrição
XBRI	CARGOPLUS / 159770	SIM	195R14C 8PR 106/104Q TL(RRC):E;(G):C;71DB
XBRI	CARGOPLUS / 159772	SIM	195R15C 8PR 106/104Q TL(RRC):E;(G):C;71DB
XBRI	CARGOPLUS / 159773	SIM	205R14C 8PR 109/107Q TL(RRC):E;(G):C;71DB
XBRI	CARGOPLUS / 159777	SIM	195/75R16C 8PR 107/105Q TL(RRC):E;(G):C;71DB
XBRI	CARGOPLUS / 159778	SIM	205/75R16C 8PR 110/108Q TL(RRC):E;(G):C;71DB
XBRI	CARGOPLUS / 167374	SIM	205R14C 8PR 109/107R TL(RRC):E;(G):C;71DB
XBRI	CARGOPLUS / 167376	SIM	205/75R16C 8PR 110/108R TL(RRC):E;(G):C;71DB
XBRI	CARGOPLUS / 167377	SIM	195R15C 8PR 106/104R TL(RRC):E;(G):C;71DB
XBRI	CARGOPLUS / 167378	SIM	195R14C 8PR 106/104R TL(RRC):E;(G):C;71DB
XBRI	CARGOPLUS / 167827	SIM	195/75R16C 8PR 107/105R TL(RRC):E;(G):C;71DB
XBRI	CARGOPLUS / 167839	SIM	225/70R15C 8PR 112/110R TL(RRC):E;(G):C;71DB
XBRI	CARGOPLUS 2 / 169040	SIM	205/70R15C 8PR 106/104R TL(RRC):E;(G):C;72DB
XBRI	CARGOPLUS 2 / 169041	SIM	205/75R16C 10PR 113/111R TL(RRC):E;(G):C;72DB
XBRI	CARGOPLUS 2 / 169042	SIM	225/65R16C 8PR 112/110R TL(RRC):E;(G):C;72DB
XBRI	CARGO MAIS 2 / 169118	SIM	225/70R15C 8PR 112/110R TL(RRC):E;(G):C;72D





----- Site do Inmetro ----- ▼

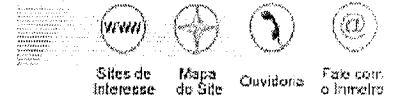

Certificados

Produtos

Serviços

Empresas

Organismos
Acreditados



Produtos e Serviços com Conformidade Avaliada

Certificados

Resultado da Consulta:

1 Certificado(s)

125 Produtos(s)

0 Serviços(ões)

○ Página 1

Certificador: IQA N° Certificado: 04P-0694.02-11 Tipo: Produto Emissão: 22/03/2022 Validade: 22/03/2026 Status do Certificado: Ativo Doc.Normativo

CNPJ/CPF	Razão Social / Nome (PF)	Nome fantasia	Endereço	Status	Papel da empresa
16845538000137	CHUPRO CONSULTORIA EMPRESARIAL E ADMINISTRATIVA LTDA.		R. SALVADOR RIOMAR, 293 - SALA 02 - CENTRO - SÃO GONÇALO AMARANTE, CE - BRASIL	ATIVO	REPRESENTANTE JURÍDICO

▼Marca	▼Modelo	▼Importado	▼Descrição
SUNWIDE	SUNWIDE 205/60R14 88H 4PR TL RS-ONE / 06E8	SIM	(F11) 2A2B1C6D4
SUNWIDE	SUNWIDE 205/60R16 92H RS-ONE / 0655	SIM	(F11) 2A2B1C6D4
SUNWIDE	SUNWIDE 215/60R15 94H 4PR TL RS-ONE / 06M9	SIM	(F11) 2A2B1C6D4
SUNWIDE	SUNWIDE 225/60R16 98H 4PR TL RS-ONE / 06E4	SIM	(F11) 2A2B1C6D4
SUNWIDE	SUNWIDE 235/60R16 100H 4PR TL RS-ONE / 06E5	SIM	(F11) 2A2B1C6D4



topo

Nova Pesquisa

Certificados | Produtos | Serviços | Empresas | Organismos Acreditados



----- Site do Inmetro ----- >

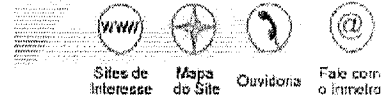

Certificados

Produtos

Serviços

Empresas

Organismos
Acreditados

Produtos e Serviços com Conformidade Avaliada



Certificados

Resultado da Consulta:

1 Certificado(s)

25 Produtos(s)

0 Serviços(ões)

Página 1

Certificador: NCC **Nº Certificado:** NCC 20.06585 **Tipo:** Produto **Emissão:** 04/09/2020 **Validade:** 04/09/2024 **Status do Certificado:** Ativo Doc.Normativo

CNPJ/CPF	Razão Social / Nome (PF)	Nome fantasia	Endereço	Status	Papel da empresa
16753922000100	PADRÕES MUNDIAIS SERVIÇOS E REPRESENTAÇÃO - EIRELI EPP	VEO	R FREI CANECA, 322 - ANDAR 8 CO - CONSOLACAO - 5312, - BRASIL Tel: (11) 3151-3121 E-mail: veo.cida@gmail.com	ATIVO	SOLICITANTE

Marca	Modelo	Importado	Descrição
APTANY	195/75R16C 107/105R RL108	SIM	PNEUS NOVOS - RESISTÊNCIA AO ROLAMENTO: CI ADERÊNCIA EM PISTA MOLHADA: AI EMISSÃO DE POTÊNCIA SONORA - DB 71 - CLASSE: 2
APTANY	195R14C 106/104R RL108	SIM	PNEUS NOVOS - RESISTÊNCIA AO ROLAMENTO: CI ADERÊNCIA EM PISTA MOLHADA: AI EMISSÃO DE POTÊNCIA SONORA - DB 71 - CLASSE: 2
APTANY	195R14LT 8PR 106/104R TL RL108	SIM	PNEUS NOVOS - FAMÍLIA 3A2B3C2
APTANY	195R15C 106/104R RL108	SIM	PNEUS NOVOS - RESISTÊNCIA AO ROLAMENTO: CI ADERÊNCIA EM PISTA MOLHADA: AI EMISSÃO DE POTÊNCIA SONORA - DB 71 - CLASSE: 2
APTANY	195R15LT 8PR 106/104R TL RL108	SIM	PNEUS NOVOS - FAMÍLIA 3A2B3C2
APTANY	205/65R16C 107/105T RL108	SIM	PNEUS NOVOS - RESISTÊNCIA AO ROLAMENTO: CI ADERÊNCIA EM PISTA MOLHADA: AI EMISSÃO DE POTÊNCIA SONORA - DB 71 - CLASSE: 2
APTANY	205/65R16LT 8PR 107/105T TL RL108	SIM	PNEUS NOVOS - FAMÍLIA 3A2B3C2
APTANY	205/70R15C 106/104R RL108	SIM	PNEUS NOVOS - RESISTÊNCIA AO ROLAMENTO: CI ADERÊNCIA EM PISTA MOLHADA: AI EMISSÃO DE POTÊNCIA SONORA - DB 71 - CLASSE: 2
APTANY	205/70R15LT 8PR 106/104R TL RL108	SIM	PNEUS NOVOS - FAMÍLIA 3A2B3C2
APTANY	225/70R15C 112/110R RL108	SIM	PNEUS NOVOS - RESISTÊNCIA AO ROLAMENTO: CI ADERÊNCIA EM PISTA MOLHADA: AI EMISSÃO DE POTÊNCIA SONORA - DB 71 - CLASSE: 2
APTANY	225/70R15LT 8PR 112/110R TL RL108	SIM	PNEUS NOVOS - FAMÍLIA 3A2B3C2
APTANY	95/75R16LT 8PR 107/105R TL RL108	SIM	PNEUS NOVOS - FAMÍLIA 3A2B3C2

Nova Pesquisa

Certificados | Produtos | Serviços | Empresas | Organismos Acreditados

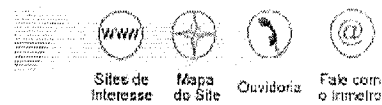

----- Site do Inmetro ----- ▾

Certificados

Produtos

Serviços

Empresas

Organismos
Acreditados

Produtos e Serviços com Conformidade Avaliada



Certificados

Resultado da Consulta:

1 Certificado(s)

129 Produtos(s)

0 Serviços(s)

○ Página 1

Certificador: ABNT **Nº Certificado:** 94.018/20 **Tipo:** Produto **Emissão:** 05/05/2020 **Validade:** 05/05/2024 **Status do Certificado:** Ativo **Doc.Normativo**

CNPJ/CPF	Razão Social / Nome (PF)	Nome fantasia	Endereço	Status	Papel da empresa
82534819000101	ANGELS INVESTIMENTOS LTDA.		AV. JOSÉ MARIA DE BRITO, 601 - - JD. DAS NAÇÕES - FOZ DO IGUAÇU, PR - BRASIL	ATIVO	SOLICITANTE

▼ Marca	▼ Modelo	▼ Importado	▼ Descrição
XBRI	195/55R15 85V FASTWAY A3 CÓD. COM. 6959956729128	SIM	FAMÍLIA: 2A2B1C6D5
XBRI	195/60R15 88V FASTWAY A3 CÓD. COM. 6959956729135	SIM	FAMÍLIA: 2A2B1C6D5



Nova Pesquisa

Certificados | Produtos | Serviços | Empresas | Organismos Acreditados



----- Site do Inmetro ----- ▼

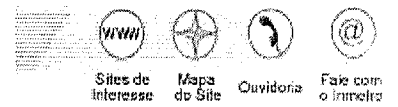

Certificados

Produtos

Serviços

Empresas

Organismos
Acreditados

Produtos e Serviços com Conformidade Avaliada



Certificados

Resultado da Consulta:

1 Certificado(s)

129 Produtos(s)

0 Serviços(s)

○ Página 1

Certificador: ABNT Nº Certificado: 94.051/19 Tipo: Produto Emissão: 25/11/2019 Validade: 25/11/2023

Status do Certificado: Ativo Doc.Normativo

CNPJ/CPF	Razão Social / Nome (PF)	Nome fantasia	Endereço	Status	Papel da empresa
82534819000101	ANGELS INVESTIMENTOS LTDA.		AV. JOSÉ MARIA DE BRITO, 601 -- JD. DAS NAÇÕES - FOZ DO IGUAÇU, PR - BRASIL	ATIVO	REPRESENTANTE LEGAL

	ZODO TIRE CO., LIMITED		THE SOUTH OF YALUJINAG ROAD WENZHUNG, -- VILLAGE QINGHE - SHOUNGUANG CITY, - CHINA	ATIVO	CENTRO DE TECNOLOGIA/FABRICANTE
--	------------------------	--	--	-------	---------------------------------

▼ Marca	▼ Modelo	▼ Importado	▼ Descrição
XBRI	185/55R15 82V FASTWAY	SIM	FAMÍLIA: 2A2B1C6D5
XBRI	185/55R16 83V FASTWAY	SIM	FAMÍLIA: 2A2B1C6D5
XBRI	195/55R15 85V FASTWAY	SIM	FAMÍLIA: 2A2B1C6D5
XBRI	195/55R16 87V FASTWAY	SIM	FAMÍLIA: 2A2B1C6D5
XBRI	195/60R15 88V FASTWAY	SIM	FAMÍLIA: 2A2B1C6D5
XBRI	205/55R16 91V FASTWAY	SIM	FAMÍLIA: 2A2B1C6D5
XBRI	205/60R15 91V FASTWAY	SIM	FAMÍLIA: 2A2B1C6D5



Nova Pesquisa

Certificados | Produtos | Serviços | Empresas | Organismos Acreditados



----- Site do Inmetro ----- ▼



Sites de
Interesse



Mapa
do Site



Ouvidoria



Fale com
o Inmetro

Certificados

Produtos

Serviços

Empresas

Organismos
Acreditados

Produtos e Serviços com Conformidade Avaliada



votar

Certificados

Resultado da Consulta:

1 Certificado(s)

196 Produtos(s)

0 Serviços(s)

○ Página 1

Certificador: NCC **Nº Certificado:** NCC 20.06568 **Tipo:** Produto **Emissão:** 04/09/2020 **Validade:** 04/09/2024 **Status do Certificado:** Ativo **Doc.Normativo**

CNPJ/CPF	Razão Social / Nome (PF)	Nome fantasia	Endereço	Status	Papel da empresa
16753922000100	WORLD STANDARDS SERVICOS E REPRESENTACAO - EIRELI EPP	VEO	R FREI CANECA, 322 - ANDAR 8 CO - CONSOLACAO - 5312, - BRASIL Tel: (11) 3151-3121 Email: veo.cida@gmail.com	ATIVO	SOLICITANTE

▼ Marca	▼ Modelo	▼ Importado	▼ Descrição
AUTOGREEN	195/55R15 85V SC1	SIM	PNEUS NOVOS - RESISTÊNCIA AO ROLAMENTO: E I ADERÊNCIA EM PISTA MOLHADA: E I EMISSÃO DE POTÊNCIA SONORA - DB: 71 - CLASSE: 2
AUTOGREEN	205/55R16 91V SC1	SIM	PNEUS NOVOS - RESISTÊNCIA AO ROLAMENTO: E I ADERÊNCIA EM PISTA MOLHADA: E I EMISSÃO DE POTÊNCIA SONORA - DB: 71 - CLASSE: 2



topo

Nova Pesquisa

Certificados | Produtos | Serviços | Empresas | Organismos Acreditados



----- Site do Inmetro ----- ▾



Certificados

Produtos

Serviços

Empresas

Organismos
Acreditados

Produtos e Serviços com Conformidade Avaliada



voltar

Certificados

Resultado da Consulta:

1 Certificado(s)

45 Produtos(s)

0 Serviços(s)

○ Página 1

Certificador: IQA Nº Certificado: 04P-0694.02-08 Tipo: Produto Emissão: 22/03/2022 Validade: 22/03/2026 Status do Certificado: Ativo Doc.Normativo

CNPJ/CPF	Razão Social / Nome (PF)	Nome fantasia	Endereço	Status	Papel da empresa
16845538000137	CHUPRO CONSULTORIA EMPRESARIAL E ADMINISTRATIVA LTDA.		R. SALVADOR RIOMAR, 293 - SALA 02 - CENTRO - SÃO GONÇALO AMARANTE, CE - BRASIL	ATIVO	REPRESENTANTE LEGAL

▼ Marca	▼ Modelo	▼ Importado	▼ Descrição
SUNWIDE	SUNWIDE 165/65R13 77H RS-ZERO / 0683	SIM	(F08) 2A2B1C5D4
SUNWIDE	SUNWIDE 175/65R14 82H RS-ZERO / 0663	SIM	(F08) 2A2B1C5D4
SUNWIDE	SUNWIDE 175/65R15 84H RS-ZERO / 0685	SIM	(F08) 2A2B1C5D4
SUNWIDE	SUNWIDE 185/65R14 86H RS-ZERO / 0666	SIM	(F08) 2A2B1C5D4
SUNWIDE	SUNWIDE 185/65R15 88H RS-ZERO / 0668	SIM	(F08) 2A2B1C5D4
SUNWIDE	SUNWIDE 195/65R14 89H 4PR TL RS-ZERO / 06E7	SIM	(F08) 2A2B1C5D4
SUNWIDE	SUNWIDE 195/65R15 91H RS-ZERO / 0670	SIM	(F08) 2A2B1C5D4



topo

Nova Pesquisa

Certificados | Produtos | Serviços | Empresas | Organismos Acreditados

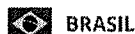

----- Site do Inmetro -----

Certificados

Produtos

Serviços

Empresas

Organismos Acreditados

Produtos e Serviços com Conformidade Avaliada

Certificados

Resultado da Consulta:

116 Certificado(s)

1099 Produtos(s)

0 Serviços(s)

Página 1

Certificador: ABNT Nº Certificado: 94.002/19 Tipo: Produto Emissão: 06/05/2019 Validade: 06/05/2023
 Status do Certificado: Ativo Doc.Normativo

CNPJ/CPF	Razão Social / Nome (PF)	Nome fantasia	Endereço	Status	Papel da empresa
82534819000101	ANGELS INVESTIMENTOS LTDA.		AV. JOSÉ MARIA DE BRITO, 601 - - JD. DAS NAÇÕES - FOZ DO IGUAÇU, PR - BRASIL	ATIVO	REPRESENTANTE LEGAL
	ZHONGCE RUBBER GROUP CO., LTD.		NO. 1, 1ST AVENUE, QIANTANG NEW AREA, HANGZHOU CIT, - - - ZHEJIANG PROVINCE, - CHINA	ATIVO	CENTRO DE TECNOLOGIA/FABRICANTE

▼ Marca	▼ Modelo	▼ Importado	▼ Descrição
XBRI	175/75R14 87T FASTWAY E1	SIM	FAMÍLIA: 2A2B1C3D3

Certificador: ABNT Nº Certificado: 94.010/20 Tipo: Produto Emissão: 05/05/2020 Validade: 05/05/2024
 Status do Certificado: Ativo Doc.Normativo

CNPJ/CPF	Razão Social / Nome (PF)	Nome fantasia	Endereço	Status	Papel da empresa
82534819000101	ANGELS INVESTIMENTOS LTDA.		AV. JOSÉ MARIA DE BRITO, 601 - - JD. DAS NAÇÕES - FOZ DO IGUAÇU, PR - BRASIL	ATIVO	REPRESENTANTE LEGAL
	LLIT (THAILAND) CO., LTD		KHAOKHANSONG, SRIRACHA, CHONBURI, 911/8 - - MOO 5 - CHONBURI, - TAILÂNDIA	ATIVO	IMPORTADOR

▼ Marca	▼ Modelo	▼ Importado	▼ Descrição
XBRI	175/75R13 84T FASTWAY A5	SIM	FAMÍLIA: 2A2B1C3D3
XBRI	175/75R14 86T FASTWAY A5	SIM	FAMÍLIA: 2A2B1C3D3

Certificador: ABNT Nº Certificado: 94.012/20 Tipo: Produto Emissão: 05/05/2020 Validade: 05/05/2024
 Status do Certificado: Ativo Doc.Normativo

CNPJ/CPF	Razão Social / Nome (PF)	Nome fantasia	Endereço	Status	Papel da empresa
82534819000101	ANGELS INVESTIMENTOS LTDA.		AV. JOSÉ MARIA DE BRITO, 601 - - JD. DAS NAÇÕES - FOZ DO IGUAÇU, PR - BRASIL	ATIVO	REPRESENTANTE LEGAL

▼ Marca	▼ Modelo	▼ Importado	▼ Descrição
XBRI	175/70R13 82T FASTWAY CÓD. COM. 6959956728817	SIM	FAMÍLIA: 2A2B1C4D3
XBRI	175/70R14 84T FASTWAY A4 CÓD. COM. 6959956729074	SIM	FAMÍLIA: 2A2B1C4D3
XBRI	P205/70R15 95T BRUTUS T/A CÓD. COM. 6959956728169	SIM	FAMÍLIA: 2A2B1C4D3

Certificador: ABNT Nº Certificado: 94.015/20 Tipo: Produto Emissão: 05/05/2020 Validade: 05/05/2024
 Status do Certificado: Ativo Doc.Normativo

CNPJ/CPF	Razão Social / Nome (PF)	Nome fantasia	Endereço	Status	Papel da
----------	--------------------------	---------------	----------	--------	----------

BRASIL

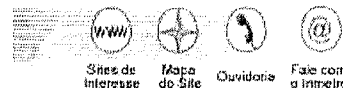

----- Site do Inmetro -----

Certificados

Produtos

Serviços

Empresas

Organismos
Acreditados

Certificados

Produtos e Serviços com Conformidade Avaliada



Resultado da Consulta:

18 Certificado(s)

521 Produtos(s)

0 Serviços(s)

Página 1

Certificador: ABNT N° Certificado: 94,097/20 Tipo: Produto Emissão: 28/04/2020 Validade:
28/04/2024 Status do Certificado: Ativo Doc.Normativo

CNPJ/CPF	Razão Social / Nome (PF)	Nome fantasia	Endereço	Status	Papel da empresa
10927066000185	INTERPNEUS REPRESENTAÇÕES LTDA	INTERPNEUS	RUA MARQUÊS DO POMBAL, 1710 SALA 802, -- MOINHOS DE VENTO - PORTO ALEGRE, RS - BRASIL Tel: 3024-1011 Email: manuel@orientetriangle.com	ATIVO	REPRESENTANTE LEGAL

▼ Marca	▼ Modelo	▼ Importado	▼ Descrição
SAILUN	155/80R13 79T ATREZZO ECOCÓD. COMERCIAL: 2004865	SIM	FAMILIA: 2A2B1C2D3*RR: E / **G: B / ***DB: 2
SAILUN	155/80R13 79T STD ATREZZO SH407	SIM	FAMILIA: 2A2B1C2D3*RR: F / **G: E / ***DB: 2
SAILUN	155/80R13 79T STD ATREZZO SH402 - COD. COMERCIAL: 2000696	SIM	FAMILIA: 2A2B1C2D3*RR: F / **G: E / ***DB: 2
SAILUN	155/80R13 79T STD ATREZZO SH406 COD. COMERCIAL: 2002265	SIM	FAMILIA: 2A2B1C2D3*RR: F / **G: E / ***DB: 2
SAILUN	165/80R13 83T ATREZZO ECOCÓD. COMERCIAL: 2004866	SIM	FAMILIA: 2A2B1C2D3*RR: E / **G: B / ***DB: 2
SAILUN	165/80R13 83T STD ATREZZO SH402 COD. COMERCIAL: 2000696	SIM	FAMILIA: 2A2B1C2D3*RR: F / **G: E / ***DB: 2
SAILUN	165/80R13 83T STD ATREZZO SH406 COD. COMERCIAL: 2002265	SIM	FAMILIA: 2A2B1C2D3*RR: F / **G: E / ***DB: 2
SAILUN	175/80R14 88T ATREZZO ECOCÓD. COMERCIAL: 2004874	SIM	FAMILIA: 2A2B1C2D3*RR: E / **G: B / ***DB: 2
SAILUN	175/80R14 88T STD ATREZZO SH402 COD. COMERCIAL: 2000698	SIM	FAMILIA: 2A2B1C2D3*RR: E / **G: E / ***DB: 2

Certificador: ABNT N° Certificado: 94,099/20 Tipo: Produto Emissão: 28/04/2020 Validade:
28/04/2024 Status do Certificado: Ativo Doc.Normativo

CNPJ/CPF	Razão Social / Nome (PF)	Nome fantasia	Endereço	Status	Papel da empresa
10927066000185	INTERPNEUS REPRESENTAÇÕES LTDA	INTERPNEUS	RUA MARQUÊS DO POMBAL, 1710 SALA 802, -- MOINHOS DE VENTO - PORTO ALEGRE, RS - BRASIL Tel: 3024-1011 Email: manuel@orientetriangle.com	ATIVO	REPRESENTANTE LEGAL

▼ Marca	▼ Modelo	▼ Importado	▼ Descrição
SAILUN	145/70R12 69S STD ATREZZO SH406 - COD.COMERCIAL:2002278	SIM	FAMILIA: 2A2B1C4D3*RR: F / **G: E / ***DB: 2
SAILUN	155/70R12 73T STD ATREZZO SH406 - COD.COMERCIAL:2002279	SIM	FAMILIA: 2A2B1C4D3*RR: F / **G: E / ***DB: 2
SAILUN	155/70R12 73T STD ATREZZO SH407 - COD.COMERCIAL:5549099	SIM	FAMILIA: 2A2B1C4D3*RR: F / **G: E / ***DB: 2
SAILUN	155/70R13 75T ATREZZO ECO - COD.COMERCIAL:2004867	SIM	FAMILIA: 2A2B1C4D3*RR: E / **G: B / ***DB: 2
SAILUN	155/70R13 75T STD ATREZZO SH407 - COD.COMERCIAL:5549100	SIM	FAMILIA: 2A2B1C4D3*RR: F / **G: E / ***DB: 2
SAILUN	165/70R12 77T STD ATREZZO SH406 - COD.COMERCIAL:2002280	SIM	FAMILIA: 2A2B1C4D3*RR: F / **G: E / ***DB: 2

SAILUN	165/70R13 79T ATREZZO ECO - COD.COMERCIAL:2004868	SIM	FAMILIA: 2A2B1C4D3*RRC: E / **G: B / ***DB: 2
SAILUN	165/70R13 79T STD ATREZZO SH406 - COD.COMERCIAL:2002267	SIM	FAMILIA: 2A2B1C4D3*RRC: F / **G: F / ***DB: 2
SAILUN	165/70R13 79T STD ATREZZO SH407 - COD.COMERCIAL:5549106	SIM	FAMILIA: 2A2B1C4D3*RRC: F / **G: E / ***DB: 2
SAILUN	165/70R14 81T STD ATREZZO SH407 - COD.COMERCIAL:5549107	SIM	FAMILIA: 2A2B1C4D3*RRC: F / **G: E / ***DB: 2
SAILUN	175/70R13 82T ATREZZO ECO - COD.COMERCIAL:2004869	SIM	FAMILIA: 2A2B1C4D3*RRC: E / **G: B / ***DB: 2
SAILUN	175/70R13 82T STD ATREZZO SH406 - COD.COMERCIAL:2002276	SIM	FAMILIA: 2A2B1C4D3*RRC: F / **G: E / ***DB: 2
SAILUN	175/70R13 82T STD ATREZZO SH407 - COD.COMERCIAL:5549112	SIM	FAMILIA: 2A2B1C4D3*RRC: F / **G: E / ***DB: 2
SAILUN	175/70R14 84T ATREZZO ECO - COD.COMERCIAL:2004877	SIM	FAMILIA: 2A2B1C4D3*RRC: E / **G: B / ***DB: 2
SAILUN	175/70R14 84T STD ATREZZO SH406 - COD.COMERCIAL:2002261	SIM	FAMILIA: 2A2B1C4D3*RRC: F / **G: F / ***DB: 2
SAILUN	175/70R14 84T STD ATREZZO SH407 - COD.COMERCIAL:5549113	SIM	FAMILIA: 2A2B1C4D3*RRC: F / **G: E / ***DB: 2
SAILUN	185/70R13 86T ATREZZO ECO - COD.COMERCIAL:2004870	SIM	FAMILIA: 2A2B1C4D3*RRC: E / **G: B / ***DB: 2
SAILUN	185/70R13 86T STD ATREZZO SH406 - COD.COMERCIAL:2002277	SIM	FAMILIA: 2A2B1C4D3*RRC: F / **G: E / ***DB: 2
SAILUN	185/70R13 86T STD ATREZZO SH407 - COD.COMERCIAL:5549124	SIM	FAMILIA: 2A2B1C4D3*RRC: F / **G: E / ***DB: 2
SAILUN	185/70R14 88T ATREZZO ECO - COD.COMERCIAL:2004879	SIM	FAMILIA: 2A2B1C4D3*RRC: E / **G: B / ***DB: 2
SAILUN	185/70R14 88T STD ATREZZO SH406 - COD.COMERCIAL:2002270	SIM	FAMILIA: 2A2B1C4D3*RRC: E / **G: E / ***DB: 2
SAILUN	185/70R14 88T STD ATREZZO SH407 - COD.COMERCIAL:5549126	SIM	FAMILIA: 2A2B1C4D3*RRC: E / **G: E / ***DB: 2
SAILUN	185/70R14 91T STD ATREZZO SH406 - COD.COMERCIAL:2002272	SIM	FAMILIA: 2A2B1C4D3*RRC: E / **G: E / ***DB: 2
SAILUN	195/70R14 91T STD ATREZZO SH407 - COD.COMERCIAL:5549135	SIM	FAMILIA: 2A2B1C4D3*RRC: E / **G: E / ***DB: 2
SAILUN	205/70R14 95T STD ATREZZO SH406 - COD.COMERCIAL:2002274	SIM	FAMILIA: 2A2B1C4D3*RRC: E / **G: E / ***DB: 2
SAILUN	205/70R14 95T STD ATREZZO SH407 - COD.COMERCIAL:5549145	SIM	FAMILIA: 2A2B1C4D3*RRC: E / **G: E / ***DB: 2
SAILUN	205/70R15 96T STD ATREZZO SH407 - COD.COMERCIAL:	SIM	FAMILIA: 2A2B1C4D3*RRC: E / **G: E / ***DB: 2
SAILUN	205/70R15 96T STD ATREZZO TOURING LS - COD.COMERCIAL:2000396	SIM	FAMILIA: 2A2B1C4D3*RRC: E / **G: E / ***DB: 2
SAILUN	215/70R15 98T STD ATREZZO SH407 - COD.COMERCIAL:	SIM	FAMILIA: 2A2B1C4D3*RRC: E / **G: E / ***DB: 2

Certificador: ABNT N° Certificado: 94.100/20 Tipo: Produto Emissão: 28/04/2020 Validade: 28/04/2024 Status do Certificado: Ativo Doc.Normativo

CNPJ/CPF	Razão Social / Nome (PF)	Nome fantasia	Endereço	Status	Papel da empresa
10927066000185	INTERPNEUS REPRESENTAÇÕES LTDA	INTERPNEUS	RUA MARQUÊS DO POMBAL, 1710 SALA 802, -- MOINHOS DE VENTO - PORTO ALEGRE, RS - BRASIL Tel: 3024-1011 Email: manuel@orientetriangle.com	ATIVO	REPRESENTANTE LEGAL

▼ Marca	▼ Modelo	▼ Importado	▼ Descrição
SAILUN	185/70R14 88H ATREZZO ECO - COD.COMERCIAL:2004880	SIM	FAMILIA: 2A2B1C4D4 *RRC: E / ** G: B / ***DB: 2
SAILUN	185/70R14 88H STD ATREZZO SH402 - COD.COMERCIAL:2000383	SIM	FAMILIA: 2A2B1C4D4 *RRC: E / ** G: E / ***DB: 2
SAILUN	185/70R14 88H STD ATREZZO SH406 - COD.COMERCIAL:2002271	SIM	FAMILIA: 2A2B1C4D4 *RRC: E / ** G: E / ***DB: 2
SAILUN	185/70R14 88H STD ATREZZO SH407 - COD.COMERCIAL:5549125	SIM	FAMILIA: 2A2B1C4D4 *RRC: E / ** G: E / ***DB: 2
SAILUN	195/70R14 91H ATREZZO ECO - COD.COMERCIAL:2004881	SIM	FAMILIA: 2A2B1C4D4*RRC: E / ** G: B / ***DB: 2
SAILUN	195/70R14 91H STD ATREZZO SH402 - COD.COMERCIAL:2000384	SIM	FAMILIA: 2A2B1C4D4*RRC: E / ** G: E / ***DB: 2
SAILUN	195/70R14 91H STD ATREZZO SH406 - COD.COMERCIAL:2002272	SIM	FAMILIA: 2A2B1C4D4*RRC: E / ** G: E / ***DB: 2
SAILUN	205/70R14 95H ATREZZO ECO - CÔD. COMERCIAL: 6959655439151	SIM	FAMILIA: 2A2B1C4D4 *RRC: E / ** G: B / ***DB: 2

Certificador: ABNT N° Certificado: 94.101/20 Tipo: Produto Emissão: 28/04/2020 Validade: 28/04/2024 Status do Certificado: Ativo Doc.Normativo

CNPJ/CPF	Razão Social / Nome (PF)	Nome fantasia	Endereço	Status	Papel da empresa
10927066000185	INTERPNEUS	INTERPNEUS	RUA MARQUÊS DO POMBAL,	ATIVO	REPRESENTANTE

BRASIL



----- Site do Inmetro ----- v



Certificados

Produtos

Serviços

Empresas

Organismos Acreditados



voz

Produtos e Serviços com Conformidade Avaliada

Certificados



topo

Resultado da Consulta:

5 Certificado(s)

13 Produtos(s)

0 Serviços(s)

Página 1

Certificador: ABNT Nº Certificado: 94.038/20 Tipo: Produto Emissão: 05/05/2020 Validade: 05/05/2024 Status do Certificado: Ativo Doc.Normativo

CNPJ/CPF	Razão Social / Nome (PF)	Nome fantasia	Endereço	Status	Papel da empresa
82534819000101	ANGELS INVESTIMENTOS LTDA.		AV. JOSÉ MARIA DE BRITO, 601 -- JD. DAS NAÇÕES - FOZ DO IGUAÇU, PR - BRASIL	ATIVO	REPRESENTANTE LEGAL
	SHANDONG LINGLONG TYRE CO. LTD.		JINGLONG ROAD, 777 --- ZHAOYUAN - SG, - CHINA	ATIVO	CENTRO DE TECNOLOGIA/DESENVOLVIMENTO
▼ Marca	▼ Modelo	▼ Importado	▼ Descrição		
XBRI	CITYMAX A1 / 170620	SIM	175/70R14LT 6PR 95/93T TL(RRC):F:(G):B:72DB		

Certificador: ABNT Nº Certificado: 94.060/19 Tipo: Produto Emissão: 25/11/2019 Validade: 25/11/2023 Status do Certificado: Ativo Doc.Normativo

CNPJ/CPF	Razão Social / Nome (PF)	Nome fantasia	Endereço	Status	Papel da empresa
82534819000101	ANGELS INVESTIMENTOS LTDA.		AV. JOSÉ MARIA DE BRITO, 601 -- JD. DAS NAÇÕES - FOZ DO IGUAÇU, PR - BRASIL	ATIVO	REPRESENTANTE LEGAL
	ZODO TIRE CO., LIMITED		THE SOUTH OF YALUJINAG ROAD WENZHUNG, -- VILLAGE QINGHE - SHOUNGUANG CITY, - CHINA	ATIVO	CENTRO DE TECNOLOGIA/FABRICANTE
▼ Marca	▼ Modelo	▼ Importado	▼ Descrição		
XBRI	155R12C 6PR 83/81S CITYMAX	SIM	FAMILIA: 3A2B1C2		
XBRI	155R12C 8PR 88/86S CITYMAX	SIM	FAMILIA: 3A2B3C2		
XBRI	155R12LT 83/81S CITYMAX -	SIM	FAMILIA: 3A2B1C2		
XBRI	155R13C 90/88Q CITYMAX	SIM	FAMILIA: 3A2B1C2		
XBRI	155R13LT 88/86S CITYMAX	SIM	FAMILIA: 3A2B1C2		

Certificador: ABNT Nº Certificado: 94.061/19 Tipo: Produto Emissão: 25/11/2019 Validade: 25/11/2023 Status do Certificado: Ativo Doc.Normativo

CNPJ/CPF	Razão Social / Nome (PF)	Nome fantasia	Endereço	Status	Papel da empresa
82534819000101	ANGELS INVESTIMENTOS LTDA.		AV. JOSÉ MARIA DE BRITO, 601 -- JD. DAS NAÇÕES - FOZ DO IGUAÇU, PR - BRASIL	ATIVO	REPRESENTANTE LEGAL
	ZODO TIRE CO., LIMITED		THE SOUTH OF YALUJINAG ROAD WENZHUNG, -- VILLAGE QINGHE - SHOUNGUANG CITY, - CHINA	ATIVO	CENTRO DE TECNOLOGIA/FABRICANTE
▼ Marca	▼ Modelo	▼ Importado	▼ Descrição		
XBRI	175/70R14LT 6PR 95/93S CITYMAX	SIM	FAMILIA: 3A2B2C2		

XBRI	175R13LT 97/95Q CITYMAX	SIM	FAMÍLIA: 3A2B2C2
XBRI	175R13LT 97/95R CITYMAX	SIM	FAMÍLIA: 3A2B2C2

Certificador: IQA Nº Certificado: 04P-0005.15-26 Tipo: Produto Emissão: 20/03/2020 Validade: 20/03/2024 Status do Certificado: Ativo Doc.Normativo

CNPJ/CPF	Razão Social / Nome (PF)	Nome fantasia	Endereço	Status	Papel da empresa
60500246001630	GOODYEAR DO BRASIL PRODUTOS DE BORRACHA LTDA.	GOODYEAR DO BRASIL PRODUTOS DE BORRACHA	VIA ANHANGUERA, KM 128, -- SALTO GRANDE - AMERICANA, SP - BRASIL	ATIVO	REPRESENTANTE LEGAL
	GOODYEAR INNOVATION CENTER AKRON	GOODYEAR INNOVATION CENTER - AKRON	TECH WAY DRIVE BLDGS. 45, 60-65, 70-77, 113, 800, 1376 --- AKRON, OHIO, - ESTADOS UNIDOS	ATIVO	CENTRO DE TECNOLOGIA/DESENVOLVIMENTO
▼ Marca	▼ Modelo	▼ Importado	▼ Descrição		
GOODYEAR	GOODYEAR / CITYMAX - 800478 / 295/80R22.5 J 152/148J TL	NÃO	(F26) 4A2B7C2		

Certificador: IQA Nº Certificado: 04P-0005.15-28 Tipo: Produto Emissão: 20/03/2020 Validade: 20/03/2024 Status do Certificado: Ativo Doc.Normativo

CNPJ/CPF	Razão Social / Nome (PF)	Nome fantasia	Endereço	Status	Papel da empresa
60500246001630	GOODYEAR DO BRASIL PRODUTOS DE BORRACHA LTDA.	GOODYEAR DO BRASIL PRODUTOS DE BORRACHA	VIA ANHANGUERA, KM 128, -- SALTO GRANDE - AMERICANA, SP - BRASIL	ATIVO	REPRESENTANTE LEGAL
	GOODYEAR INNOVATION CENTER AKRON	GOODYEAR INNOVATION CENTER - AKRON	TECH WAY DRIVE BLDGS. 45, 60-65, 70-77, 113, 800, 1376 --- AKRON, OHIO, - ESTADOS UNIDOS	ATIVO	CENTRO DE TECNOLOGIA/DESENVOLVIMENTO
▼ Marca	▼ Modelo	▼ Importado	▼ Descrição		
GOODYEAR	GOODYEAR / CITYMAX - 800477 / 275/80R22.5 H 149/146J TL	SIM	(F28) 4A2B6C2		
GOODYEAR	GOODYEAR / CITYMAX PLUS - 800929 / 275/80R22.5 H 149/146J TL	NÃO	(F28) 4A2B6C2		
GOODYEAR	GOODYEAR / CITYMAX PLUS - 801088 / 275/80R22.5 H 149/146J TL	NÃO	(F28) 4A2B6C2		

Ministério do Meio Ambiente		Instituto Brasileiro do Meio Ambiente e dos Recursos Naturais Renováveis	
CADASTRO TÉCNICO FEDERAL			
CERTIFICADO DE REGULARIDADE - CR			
			
Registro n.º	Data da consulta:	CR emitido em:	CR válido até:
5124372	08/07/2022	08/07/2022	08/10/2022
Dados básicos:			
CNPJ :	06.889.977/0001-98		
Razão Social :	RODA BRASIL PNEUS LTDA		
Nome fantasia :	RODA BRASIL		
Data de abertura :	05/08/2004		
Endereço:			
logradouro:	RUA ALIATAR SILVA		Complemento: BARRACAO
N.º:	10	Município:	PORTO BELO
Bairro:	SERTAO E SANTA LUZIA	UF:	SC
CEP:	88210-000		
Cadastro Técnico Federal de Atividades Potencialmente Poluidoras e Utilizadoras de Recursos Ambientais – CTF/APP			
Código	Descrição		
21-45	Importação de pneus e similares - Resolução CONAMA nº 416/2009		
Conforme dados disponíveis na presente data, CERTIFICA-SE que a pessoa jurídica está em conformidade com as obrigações cadastrais e de prestação de informações ambientais sobre as atividades desenvolvidas sob controle e fiscalização do Ibama, por meio do CTF/APP.			
O Certificado de Regularidade emitido pelo CTF/APP não desobriga a pessoa inscrita de obter licenças, autorizações, permissões, concessões, alvarás e demais documentos exigíveis por instituições federais, estaduais, distritais ou municipais para o exercício de suas atividades			
O Certificado de Regularidade emitido pelo CTF/APP não habilita o transporte e produtos e subprodutos florestais e faunísticos.			
Chave de autenticação		IMDUPF2F5PRMT9VM	



DECLARAÇÃO DE FORNECIMENTO E USO DE CERTIFICADO IBAMA

A empresa RODA BRASIL PNEUS LTDA, inscrita no CNPJ sob o nº 06.889.977/0001-98, situada à Rua Aliatar Silva, nº 10, Bairro Sertão de Santa Luzia, Porto Belo/ SC, por intermédio de seu proprietário infra-assinado, na qualidade de IMPORTADORA E DISTRIBUIDORA, DETENTORA DAS DECLARAÇÕES DE IMPORTAÇÃO (DI) E REPRESENTANTE LEGAL DOS FABRICANTES dos PNEUS, CÂMARAS DE AR E PROTETORES DE ARO das marcas PNEUS, CÂMARAS DE AR E PROTETORES DE ARO das marcas AUTOGREEN, AGSTAR, DPLUS, DOUBLESTAR, CHENGSHAN, CROSSLEADER, ROADKING, DIAMOND, ASHA, LINGLONG, LOADMAXX, LONGMARCH, CHALLENGER, FORCEUM, JK, SUPERGUIDER, DURATURN, VIKRANT, TRIANGLE, FORTUNE, ADERENZA, STARMAXX, MAGGION, MAZZINI, MICHELIN, MOMO, SUNKING, MNT, BBW, XBRI, PIRELLI, SWT, SPEEDWAYS, DURABLE, DELMAX, CENTELLA, ZC RUBBER, PLUSWAY, THREE-A, SPEEDMAX, CONSTANCY, HORIZON, AUSTONE, APTANY, APOLLO, GOODRIDE, SAILUN, ECOVISION, OVATION, TRISTAR, TORNEL, GOODYEAR, FULLRUN, SAPPHIRE, SUNWIDE, SUNSET, SBN, CARRETEIRO, dentre outras, **DECLARA** fornecer produtos das marcas supracitadas para a empresa **CV TYRES EIRELI**, inscrita no CNPJ sob o nº 28.888.423/0001-09.

Desta forma, a empresa **CV TYRES**, na qualidade de revendedora, utiliza-se de nossa Certificação do Instituto Brasileiro de Meio Ambiente e dos Recursos Naturais Renováveis (IBAMA) para licitações e demais fins administrativos.

Porto Belo, 27 de maio de 2022.

RODA BRASIL	Assinado de forma
PNEUS	digital por RODA
LTDA:0688997	BRASIL PNEUS
7000198	LTDA:0688997000198
	Dados: 2022.05.27
	08:42:34 -03'00'



CV Tyres Eireli
CNPJ nº 28.888.423/0001-09
Rua 278, nº 118, Sala 01, Edifício Exclusive Residence
Meia Praia, Itapema – SC. CEP. 88.220-000

433
6

AO MUNICÍPIO DE MARMELEIRO – PR
PREGÃO ELETRÔNICO Nº 093/2022 – PMM
PROCESSO ADMINISTRATIVO Nº 151/2022

OBJETO: REGISTRO DE PREÇOS PARA FUTURA E EVENTUAL CONTRATAÇÃO DE EMPRESA PARA FORNECIMENTO DE PNEUMÁTICOS, CÂMARAS DE AR E ACESSÓRIOS, ATENDENDO AS NECESSIDADES DOS DEPARTAMENTOS SOLICITANTES.

DECLARAÇÃO DE PRAZO DE FABRICAÇÃO

A empresa **CV TYRES EIRELI**, pessoa jurídica de direito privado, inscrita no CNPJ sob o nº 28.888.423/0001-09, situada à Rua 278, nº 118, Sala 01, Meia Praia, Itapema – SC, fone (47) 3368-6714, por intermédio de seu representante legal; Sra. Cleci Vendruscolo, portadora do documento de identidade nº 2467281 e RG nº 862.776.699-15, **DECLARA** para os devidos fins, que os prazos de fabricação dos pneus (DOT) fornecidos serão iguais ou inferiores a 06 (seis) meses no momento da entrega.

Itapema, 29 de setembro de 2022

CV TYRES
EIRELI:288884230
00109

Assinado de forma digital por
CV TYRES
EIRELI:28888423000109
Dados: 2022.09.21 09:31:02
-03'00'

CV TYRES EIRELI
CNPJ nº 28.888.423/0001-09
Cleci Vendruscolo
CPF nº 862.776.699-15
R.G. nº 2.467.281
Proprietária

28 888 423 / 0001 - 09

CV TYRES EIRELI
I.E. 259.487.518

RUA 278, Nº 118 - SALA 01
MEIA PRAIA - CEP 88 220-000

ITAPEMA-SC



CV Tyres Eireli
CNPJ nº 28.888.423/0001-09
Rua 278, nº 118, Sala 01, Edifício Exclusive Residence
Meia Praia, Itapema – SC. CEP. 88.220-000



Ministério da Economia
Secretaria Especial de Desburocratização, Gestão e Governo Digital
Secretaria de Gestão

Sistema de Cadastramento Unificado de Fornecedores - SICAF

Declaração

Declaramos para os fins previstos na Lei nº 8.666, de 1993, conforme documentação registrada no SICAF, que a situação do fornecedor no momento é a seguinte:

Dados do Fornecedor

CNPJ: 44.554.967/0001-90
Razão Social: J A COSTA LTDA
Nome Fantasia:
Situação do Fornecedor: Credenciado Data de Vencimento do Cadastro: 03/01/2023
Natureza Jurídica: SOCIEDADE EMPRESÁRIA LIMITADA
MEI: Não
Porte da Empresa: Micro Empresa

Ocorrências e Impedimentos

Ocorrência: Nada Consta
Impedimento de Licitar: Nada Consta
Ocorrências Impeditivas indiretas: Nada Consta
Vínculo com "Serviço Público": Nada Consta

Níveis cadastrados:

I - Credenciamento

II - Habilitação Jurídica

III - Regularidade Fiscal e Trabalhista Federal

Receita Federal e PGFN	Validade:	18/02/2023
FGTS	Validade:	03/10/2022
Trabalhista (http://www.tst.jus.br/certidao)	Validade:	18/03/2023

IV - Regularidade Fiscal Estadual/Distrital e Municipal

Receita Estadual/Distrital	Validade:	20/12/2022
Receita Municipal	Validade:	21/10/2022

VI - Qualificação Econômico-Financeira

Validade:	31/12/2022
-----------	------------

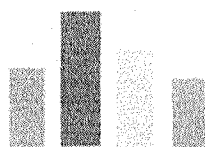

ACRILUB

J A COSTA LTDA

PROPOSTA

À Prefeitura Municipal de Marmeleiro – PR.

PREGÃO ELETRONICO 93/2022.

Tipo: Menor preço por item.

A Empresa J A COSTA LTDA, inscrita no CNPJ/MF nº 445549670001-90, Inscrição Estadual 9092187303, por intermédio de seu representante legal, o Sr. Antonio Sergio Evangelista, portador do documento de identidade RG nº 4.187.014-1, emitido pela SSP/PR, e do CPF nº 537.304.889-53, com sede na Rua Presidente Getúlio Vargas, 771, Bairro São Miguel na cidade de Francisco Beltrão; Propõe fornecer à Prefeitura Municipal de Marmeleiro, em estrito cumprimento ao previsto no Edital de Pregão Eletrônico nº 93/2022, **REGISTRO DE PREÇOS OBJETO:** Registro de Preços para futura e eventual contratação de empresa para fornecimento de pneumáticos, câmaras de ar e acessórios.

ITEM	QUANT	UND	DESCRIÇÃO	MARCA/MODELO	VALOR UNIT	VALOR TOTAL
13	24	UND	Pneu 10.00 R20 novo, utilizado em eixo de tração, borrachudo, emprego em percurso misto (asfalto/terra), índice de carga/ código de velocidade mínimo 146/143L, capacidade de carga em montagem simples de 3000 KG, estrutura radial, 16 lonas, profundidade	DRC D 911	R\$1.995,00	R\$47.880,00

ACRILUB
Rua Presidente Getúlio Vargas,
Bairro São Miguel - CEP 85.602-11
Francisco Beltrão - PR

			<p>mínima de sulco 16MM, selo de aprovação INMETRO, etiqueta conforme portaria INMETRO 544/2012. Prazo de garantia mínimo de 5 anos. (Pneu novo, não remanufaturado, não recauchutado e não remoldado). Sugestões de Marca: CONTINENTAL, PIRELLI, FIRESTONE, BRIGESTONE, GOODYEAR OU SIMILAR.</p>			
14	24	UND	<p>Pneu 10.00 R20 novo, utilizado em eixo direcional e livre, liso, emprego em percurso misto (asfalto/terra), índice de carga/código de velocidade mínimo 146/143L, capacidade de carga em montagem simples de 3000 KG, estrutura radial, 16 lonas, profundidade mínima de sulco 16MM, selo de aprovação INMETRO, etiqueta conforme portaria INMETRO 544/2012. Prazo de garantia mínimo de 5 anos. (Pneu novo, não remanufaturado, não recauchutado e não remoldado). Sugestões de Marca: CONTINENTAL, PIRELLI, FIRESTONE, BRIGESTONE, GOODYEAR OU SIMILAR.</p>	DRC D 841	R\$1.825,00	R\$43.800,00
16	2	UND	<p>Pneu 12-16.5 novo, comum, com 18.0mm de espessura mínima na banda de rodagem, 12 lonas, para retroescavadeira marca Randon, rodado dianteiro, banda de rodagem borracha de alta resistência, selo de aprovação INMETRO,</p>	SUPERGUIDER SKS	R\$1.269,00	R\$2.538,00

			etiqueta conforme portaria INMETRO 544/2012. Prazo de garantia mínimo de 5 anos. (Pneu novo, não remanufaturado, não recauchutado e não remoldado). Sugestões de Marca: CONTINENTAL, PIRELLI, FIRESTONE, BRIGESTONE, GOODYEAR OU SIMILAR			
17	4	UND	Pneu 14.9 R28, radial, 10 lonas, para trator marca Massey Ferguson, rodado traseiro, banda de rodagem borracha de alta resistência. Sugestões de marcas: GOODYEAR, PIRELLI, FIRESTONE, MICHELIN OU SIMILAR.	SUPERGUIDER R-1 12L	R\$3.369,00	R\$13.476,00
36	2	UND	Pneu 23.1-26 novo, 12 lonas, sem câmara, para uso no rolo compactador. Índice de carga e velocidade 12, índice de carga 3615KG, diâmetro externo 1605MM, circunferência de rolamento 4790MM. selo de aprovação INMETRO, etiqueta conforme portaria INMETRO 544/2012. Prazo de garantia mínimo de 5 anos. (Pneu novo, não remanufaturado, não recauchutado e não remoldado). Sugestões de Marca: CONTINENTAL, PIRELLI, FIRESTONE, BRIGESTONE, GOODYEAR OU SIMILAR.	SUPERGUIDER R1 L2	R\$ 5.899,00	R\$ 11.798,00
37	6	UND	Pneu 295/80 R 22.5, radial liso misto (asfalto e terra) com 18mm de espessura mínima na banda de rodagem, 16 lonas, banda de rodagem borracha de alta resistência.	DRC D 851	R\$1.599,00	R\$9.594,00

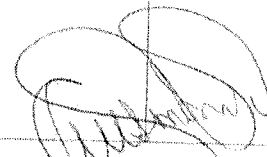

46	77	UND	<p>Sugestões de marcas: GOODYEAR, PIRELLI, FIRESTONE, MICHELIN OU SIMILAR</p> <p>Pneu 215x75 R 17.5 Radial Liso, banda rodagem borracha de alta resistência. Sugestões de marcas: GOODYEAR, PIRELLI, FIRESTONE, MICHELIN OU SIMILAR</p>	AEOLUS ASR 35	R\$599,90	R\$46.192,30
47	90	UND	<p>Pneu 215x75 R 17.5 Radial Misto (terra asfalto). Borracha de alta resistência. Sugestões de marcas: GOODYEAR, PIRELLI, FIRESTONE, MICHELIN OU SIMILAR.</p>	AEOLUS AGC 28	R\$687,00	R\$61.830,00
48	45	UND	<p>Pneu 275/80 R22.5 novo radial, utilizado em eixo de tração, borrachudo, emprego em percurso misto (asfalto/terra), índice de carga/ código de velocidade mínimo 149/146L, capacidade de carga em montagem simples de 3000 KG, estrutura radial, 16 lonas, profundidade mínima de sulco 16MM, selo de aprovação INMETRO, etiqueta conforme portaria INMETRO 544/2012. Prazo de garantia mínimo de 5 anos. (Pneu novo, não remanufaturado, não recauchutado e não remoldado). Sugestões de Marca: CONTINENTAL, PIRELLI, FIRESTONE, BRIGESTONE, GOODYEAR OU SIMILAR.</p>	DRC D 94I	R\$1.509,00	R\$67.905,00
49	30	UND	<p>Pneu 275/80 R22.5 novo radial, utilizado em eixo direcional e livre, liso, emprego em percurso misto (asfalto/terra), índice de carga/ código de velocidade mínimo</p>	DRC D 85I	R\$1.509,00	R\$45.270,00

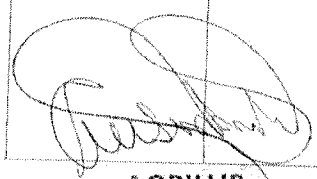

			149/146L, capacidade de carga em montagem simples de 3000 KG, estrutura radial, 16 lonas, profundidade mínima de sulco 16MM, selo de aprovação INMETRO, etiqueta conforme portaria INMETRO 544/2012. Prazo de garantia mínimo de 5 anos. (Pneu novo, não remanufaturado, não recauchutado e não remoldado). Sugestões de Marca: CONTINENTAL, PIRELLI, FIRESTONE, BRIGESTONE, GOODYEAR OU SIMILAR.			
50	90	UND	Pneu 275x80 R 22.5 radial borrachudo (asfalto terra) com 19.5mm de espessura mínima na banda de rodagem, 16 lonas. Borracha de alta resistência. Sugestões de marcas: GOODYEAR, PIRELLI, FIRESTONE, MICHELIN OU SIMILAR	DRC D 941	R\$1.539,00	R\$138.510,00
51	60	UND	Pneu 275x80 R 22.5 radial liso misto (asfalto terra) com 18 mm de espessura mínima na banda de rodagem, 16 lonas. Borracha de alta resistência. Sugestões de marcas: GOODYEAR, PIRELLI, FIRESTONE, MICHELIN OU SIMILAR.	MARSHAL KMA 11	R\$1.509,00	R\$90.540,00
54	30	UND	Pneu 215x75 R 17.5 Radial Misto (terra asfalto). Borracha de alta resistência. Sugestões de marcas: GOODYEAR, PIRELLI, FIRESTONE, MICHELIN OU SIMILAR	AEOLUS AGC 28	R\$799,00	R\$23.970,00
55	15	UND	Pneu 275/80 R22.5 novo radial, utilizado em eixo de tração, borrachudo, emprego em percurso misto (asfalto/terra),	DRC D 941	R\$1.509,00	R\$22.635,00

AGRILUB
 Rua Presidente Getúlio Vargas, 771
 Bairro São Miguel - CEP 85.602-120
 Francisco Beltrão - PR

			<p>índice de carga/ código de velocidade mínimo 149/146L, capacidade de carga em montagem simples de 3000 KG, estrutura radial, 16 lonas, profundidade mínima de sulco 16MM, selo de aprovação INMETRO, etiqueta conforme portaria INMETRO 544/2012. Prazo de garantia mínimo de 5 anos. (Pneu novo, não remanufaturado, não recauchutado e não remoldado). Sugestões de Marca: CONTINENTAL, PIRELLI, FIRESTONE, BRIGESTONE, GOODYEAR OU SIMILAR</p>			
56	10	UND	<p>Pneu 275/80 R22.5 novo radial, utilizado em eixo direcional e livre, liso, emprego em percurso misto (asfalto/terra), índice de carga/ código de velocidade mínimo 149/146L, capacidade de carga em montagem simples de 3000 KG, estrutura radial, 16 lonas, profundidade mínima de sulco 16MM, selo de aprovação INMETRO, etiqueta conforme portaria INMETRO 544/2012. Prazo de garantia mínimo de 5 anos. (Pneu novo, não remanufaturado, não recauchutado e não remoldado). Sugestões de Marca: CONTINENTAL, PIRELLI, FIRESTONE, BRIGESTONE, GOODYEAR OU SIMILAR.</p>	MARSHAL KMA II	R\$1.509,00	R\$15.090,00
57	30	UND	<p>Pneu 275x80 R 22.5 radial borrachudo (asfalto terra) com 19.5mm de espessura</p>	DRC D 941	R\$1.539,00	R\$46.170,00

AGRILUB
 Rua Presidente Getúlio Vargas, 771
 Bairro São Miguel - CEP 85 602-120
 Francisco Beltrão - PR

			minima na banda de rodagem, 16 lonas. Borracha de alta resistência. Sugestões de marcas: GOODYEAR, PIRELLI, FIRESTONE, MICHELIN OU SIMILAR.			
58	20	UND	Pneu 275x80 R 22.5 radial liso misto (asfalto terra) com 18 mm de espessura mínima na banda de rodagem, 16 lonas. Borracha de alta resistência. Sugestões de marcas: GOODYEAR, PIRELLI, FIRESTONE, MICHELIN OU SIMILAR.	MARSHAL KMA 11	R\$1.509,00	R\$30.180,00

VALOR TOTAL DA PROPOSTA: R\$717.378,3 (Setecentos e dezessete mil e trezentos e setenta e oito reais e trinta centavos)

Declaramos que: Cumpriremos todos os termos referentes as Notas de Empenho a serem firmadas, Nos preços ofertados já estão inclusos os tributos, fretes, taxas, seguros, encargos sociais, trabalhistas e todas as demais despesas necessárias á execução do objeto.

VALIDADE DA PROPOSTA: 60 Dias (Sessenta).

PRAZO DE ENTREGA: 7 Dias (sete)

Francisco Beltrão, 29 de Setembro de 2022

CNPJ
44.554.967/0001-90

J A COSTA LTDA.
AGRILUB

RUA PRESIDENTE GETULIO VARGAS, 771
BAIRRO SÃO MIGUEL
CEP 85 602-120 - FRANCISCO BELTRÃO - PR

AGRILUB

Rua Presidente Getulio Vargas, 771
Bairro São Miguel - CEP 85 602-120
Francisco Beltrão - PR

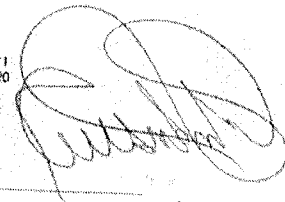

ANTONIO SERGIO EVANGELISTA

CPF: 537.304.889-53 RG: 4.187.014-1

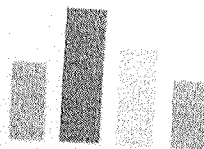

AGRILUB

J A COSTA LTDA

PROPOSTA

À Prefeitura Municipal de Marmeleiro – PR.

PREGÃO ELETRONICO 93/2022.

Tipo: Menor preço por item.

A Empresa J A COSTA LTDA, inscrita no CNPJ/MF nº 445549670001-90, Inscrição Estadual 9092187303, por intermédio de seu representante legal, o Sr. Antonio Sergio Evangelista, portador do documento de identidade RG nº 4.187.014-1, emitido pela SSP/PR, e do CPF nº 537.304.889-53, com sede na Rua Presidente Getúlio Vargas, 771, Bairro São Miguel na cidade de Francisco Beltrão; Propõe fornecer à Prefeitura Municipal de Marmeleiro, em estrito cumprimento ao previsto no Edital de Pregão Eletrônico nº 93/2022, **REGISTRO DE PREÇOS OBJETO:** Registro de Preços para futura e eventual contratação de empresa para fornecimento de pneumáticos, câmaras de ar e acessórios.

ITEM	QUANT	UND	DESCRIÇÃO	MARCA/MODELO	VALOR UNT	VALOR TOTAL
13	24	UND	Pneu 10.00 R20 novo, utilizado em eixo de tração, borrachudo, emprego em percurso misto (asfalto/terra), índice de carga/ código de velocidade mínimo 146/143L, capacidade de carga em montagem simples de 3000 KG, estrutura radial, 16 lonas, profundidade	DRC D 911	R\$1.995,00	R\$47.880,00

AGRILUB
Rua Presidente Getúlio Vargas, 771
Bairro São Miguel - CEP 85.602-120
Francisco Beltrão - PR

			<p>mínima de sulco 16MM, selo de aprovação INMETRO, etiqueta conforme portaria INMETRO 544/2012. Prazo de garantia mínimo de 5 anos. (Pneu novo, não remanufaturado, não recauchutado e não remoldado). Sugestões de Marca: CONTINENTAL, PIRELLI, FIRESTONE, BRIGESTONE, GOODYEAR OU SIMILAR.</p>			
14	24	UND	<p>Pneu 10.00 R20 novo, utilizado em eixo direcional e livre, liso, emprego em percurso misto (asfalto/terra), índice de carga/ código de velocidade mínimo 146/143L, capacidade de carga em montagem simples de 3000 KG, estrutura radial, 16 lonas, profundidade mínima de sulco 16MM, selo de aprovação INMETRO, etiqueta conforme portaria INMETRO 544/2012. Prazo de garantia mínimo de 5 anos. (Pneu novo, não remanufaturado, não recauchutado e não remoldado). Sugestões de Marca: CONTINENTAL, PIRELLI, FIRESTONE, BRIGESTONE, GOODYEAR OU SIMILAR.</p>	DRC D 841	R\$1.825,00	R\$43.800,00
17	4	UND	<p>Pneu 14.9 R28, radial, 10 lonas, para trator marca Massey Ferguson, rodado traseiro, banda de rodagem borracha de alta resistência. Sugestões de marcas: GOODYEAR, PIRELLI, FIRESTONE, MICHELIN OU SIMILAR.</p>	SUPERGUIDER R-1-12L	R\$5.369,00	R\$13.476,00

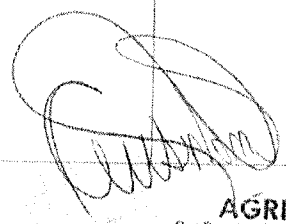

18	6	UND	Pneu 1400-24, novo, L2, 16 lonas, com capacidade de carga mínima de 6.000 Kg, para motoniveladora marca Caterpillar, marca Tema e retroescavadeira 86 HS. Banda de rodagem borracha de alta resistência, selo de aprovação INMETRO, etiqueta conforme portaria INMETRO 544/2012. Prazo de garantia mínimo de 5 anos. (Pneu novo, não remanufaturado, não recauchutado e não remoldado). Sugestões de Marca: CONTINENTAL, PIRELLI, FIRESTONE, BRIGESTONE, GOODYEAR OU SIMILAR	SUPERGUIDER G2-L2 QH 808	R\$3.598,00	R\$21.588,00
29	4	UND	Pneu 20.5-25 SRG E3, 20 lonas, para pá carregadeira marca Volvo modelo L90D, L70F e motoniveladora marca Volvo, banda de rodagem borracha de alta resistência, selo de aprovação INMETRO, etiqueta conforme portaria INMETRO 544/2012. Prazo de garantia mínimo de 5 anos. (Pneu novo, não remanufaturado, não recauchutado e não remoldado). Sugestões de Marca: CONTINENTAL, PIRELLI, FIRESTONE, BRIGESTONE, GOODYEAR OU SIMILAR	SUPERGUIDER OTR E3-L3	R\$7.799,00	R\$31.196,00
36	2	UND	Pneu 23.1-26 novo, 12 lonas, sem câmara, para uso no rolo compactador. Índice de carga e velocidade 12, índice de carga 3615KG, diâmetro externo 1605MM, circunferência de rolamento 4790MM.	SUPERGUIDER R1 L2	R\$ 5.899,00	R\$ 11.798,00

AGRILUB
 Rua Manoel de Celso Vargas, 771
 Bairro São Miguel - CEP 85602-100
 Francisco Beltrão - PR

			selo de aprovação INMETRO, etiqueta conforme portaria INMETRO 544/2012. Prazo de garantia mínimo de 5 anos. (Pneu novo, não remanufaturado, não recauchutado e não remoldado). Sugestões de Marca: CONTINENTAL, PIRELLI, FIRESTONE, BRIGESTONE, GOODYEAR OU SIMILAR.			
37	6	UND	Pneu 295/80 R 22.5, radial liso misto (asfalto e terra) com 18mm de espessura mínima na banda de rodagem, 16 lonas, banda de rodagem borracha de alta resistência. Sugestões de marcas: GOODYEAR, PIRELLI, FIRESTONE, MICHELIN OU SIMILAR	DRC D 851	R\$1.599,00	R\$9.594,00
46	77	UND	Pneu 215x75 R 17.5 Radial Liso, banda rodagem borracha de alta resistência. Sugestões de marcas: GOODYEAR, PIRELLI, FIRESTONE, MICHELIN OU SIMILAR	AEOLUS ASR 35	R\$599,90	R\$46.192,30
47	90	UND	Pneu 215x75 R 17.5 Radial Misto (terra asfalto). Borracha de alta resistência. Sugestões de marcas: GOODYEAR, PIRELLI, FIRESTONE, MICHELIN OU SIMILAR.	AEOLUS AGC 28	R\$687,00	R\$61.830,00
48	45	UND	Pneu 275/80 R22.5 novo radial, utilizado em eixo de tração, borrachudo, emprego em percurso misto (asfalto/terra), índice de carga/ código de velocidade mínimo 149/146L, capacidade de carga em montagem simples de 3000 KG, estrutura radial, 16 lonas, profundidade	DRC D 941	R\$1.509,00	R\$67.905,00



AGRILUB

Rua Presidente Getúlio Vargas, 771
Barro São Miguel - CEP 85 602-120
Francisco Beltrão - PR

			<p>mínima de sulco 16MM, selo de aprovação INMETRO, etiqueta conforme portaria INMETRO 544/2012. Prazo de garantia mínimo de 5 anos. (Pneu novo, não remanufaturado, não recauchutado e não remoldado). Sugestões de Marca: CONTINENTAL, PIRELLI, FIRESTONE, BRIGESTONE, GOODYEAR OU SIMILAR.</p>			
49	30	UND	<p>Pneu 275/80 R22.5 novo radial, utilizado em eixo direcional e livre, liso, emprego em percurso misto (asfalto/terra), índice de carga/ código de velocidade mínimo 149/146L, capacidade de carga em montagem simples de 3000 KG, estrutura radial, 16 lonas, profundidade mínima de sulco 16MM, selo de aprovação INMETRO, etiqueta conforme portaria INMETRO 544/2012. Prazo de garantia mínimo de 5 anos. (Pneu novo, não remanufaturado, não recauchutado e não remoldado). Sugestões de Marca: CONTINENTAL, PIRELLI, FIRESTONE, BRIGESTONE, GOODYEAR OU SIMILAR.</p>	DRC D 851	R\$1.509,00	R\$45.270,00
50	90	UND	<p>Pneu 275x80 R 22.5 radial borrachudo (asfalto terra) com 19.5mm de espessura mínima na banda de rodagem, 16 lonas. Borracha de alta resistência. Sugestões de marcas: GOODYEAR, PIRELLI, FIRESTONE, MICHELIN OU SIMILAR</p>	DRC D 941	R\$1.539,00	R\$138.510,00

AGRILUB
 Rua Presidente Getúlio Vargas, 111
 Bairro São Miguel - CEP 05 602-120
 Francisco Beltrão - PR

51	60	UND	Pneu 275x80 R 22.5 radial liso misto (asfalto terra) com 18 mm de espessura mínima na banda de rodagem, 16 lonas. Borracha de alta resistência. Sugestões de marcas: GOODYEAR, PIRELLI, FIRESTONE, MICHELIN OU SIMILAR.	MARSHAL KMA 11	R\$1.509,00	R\$90.540,00
54	30	UND	Pneu 215x75 R 17.5 Radial Misto (terra asfalto). Borracha de alta resistência. Sugestões de marcas: GOODYEAR, PIRELLI, FIRESTONE, MICHELIN OU SIMILAR	AEOLUS AGC 28	R\$799,00	R\$23.970,00
55	15	UND	Pneu 275/80 R22.5 novo radial, utilizado em eixo de tração, borrachudo, emprego em percurso misto (asfalto/terra), índice de carga/ código de velocidade mínimo 149/146L, capacidade de carga em montagem simples de 3000 KG, estrutura radial, 16 lonas, profundidade mínima de sulco 16MM, selo de aprovação INMETRO, etiqueta conforme portaria INMETRO 544/2012. Prazo de garantia mínimo de 5 anos. (Pneu novo, não remanufaturado, não recauchutado e não remoldado). Sugestões de Marca: CONTINENTAL, PIRELLI, FIRESTONE, BRIGESTONE, GOODYEAR OU SIMILAR	DRC D 941	R\$1.509,00	R\$22.635,00
56	10	UND	Pneu 275/80 R22.5 novo radial, utilizado em eixo direcional e livre, liso, emprego em percurso misto (asfalto/terra), índice de carga/ código de velocidade mínimo 149/146L, capacidade de carga em montagem	MARSHAL KMA 11	R\$1.509,00	R\$15.090,00

AGRILUB

 Rua Presidente Getúlio Vargas, 771
 Bairro São Miguel - CEP 85.602-120
 Francisco Beltrão - PR

			simples de 3000 KG, estrutura radial, 16 lonas, profundidade mínima de sulco 16MM, selo de aprovação INMETRO, etiqueta conforme portaria INMETRO 544/2012. Prazo de garantia mínimo de 5 anos. (Pneu novo, não remanufaturado, não recauchutado e não remoldado). Sugestões de Marca: CONTINENTAL, PIRELLI, FIRESTONE, BRIGESTONE, GOODYEAR OU SIMILAR.			
57	30	UND	Pneu 275x80 R 22.5 radial borrachudo (asfalto terra) com 19.5mm de espessura mínima na banda de rodagem, 16 lonas. Borracha de alta resistência. Sugestões de marcas: GOODYEAR, PIRELLI, FIRESTONE, MICHELIN OU SIMILAR.	DRC D 941	R\$1.539,00	RS46.170,00
58	20	UND	Pneu 275x80 R 22.5 radial liso misto (asfalto terra) com 18 mm de espessura mínima na banda de rodagem, 16 lonas. Borracha de alta resistência. Sugestões de marcas: GOODYEAR, PIRELLI, FIRESTONE, MICHELIN OU SIMILAR.	MARSHAL KMA 11	R\$1.509,00	RS30.180,00

VALOR TOTAL DA PROPOSTA : R\$766.814,30 (setecentos e sessenta e seis mil e oitocentos e quatorze reais e trinta centavos).

Declaramos que: Cumpriremos todos os termos referentes as Notas de Empenho a serem firmadas, Nos preços ofertados já estão inclusos os tributos, fretes, taxas, seguros, encargos sociais, trabalhistas e todas as demais despesas necessárias á execução do objeto.

VALIDADE DA PROPOSTA: 60 Dias (Sessenta).

PRAZO DE ENTREGA: 7-Dias (sete)



AGRILUB
Rua Presidente Getúlio Vargas, 771
Barro São Miguel - CEP 05 602-120
Francisco Beltrão - PR

Francisco Beltrão, 29 de Setembro de 2022

CNPJ
44.554.967/0001-90

J A COSTA LTDA.
AGRILUB

RUA PRESIDENTE GETULIO VARGAS, 771
BAIRRO SAO MIGUEL
CEP 85.602-120 FRANCISCO BELTRAO - PR

AGRILUB
Rua Presidente Getulio Vargas 771
Bairro São Miguel - CEP 85.602-120
Francisco Beltrão - PR



ANTONIO SERGIO EVANGELISTA

CPF: 537.304.889-53 RG: 4.187.014-1



TRIBUNAL DE CONTAS DA UNIÃO

Consulta Consolidada de Pessoa Jurídica

Este relatório tem por objetivo apresentar os resultados consolidados de consultas eletrônicas realizadas diretamente nos bancos de dados dos respectivos cadastros. A responsabilidade pela veracidade do resultado da consulta é do Órgão gestor de cada cadastro consultado. A informação relativa à razão social da Pessoa Jurídica é extraída do Cadastro Nacional da Pessoa Jurídica, mantido pela Receita Federal do Brasil.

Consulta realizada em: 29/09/2022 11:16:15

Informações da Pessoa Jurídica:

Razão Social: **J A COSTA LTDA**
CNPJ: **44.554.967/0001-90**

Resultados da Consulta Eletrônica:

Órgão Gestor: **TCU**
Cadastro: **Licitantes Inidôneos**
Resultado da consulta: **Nada Consta**

Para acessar a certidão original no portal do órgão gestor, clique [AQUI](#).

Órgão Gestor: **CNJ**
Cadastro: **CNIA - Cadastro Nacional de Condenações Cíveis por Ato de Improbidade Administrativa e Inelegibilidade**
Resultado da consulta: **Nada Consta**

Para acessar a certidão original no portal do órgão gestor, clique [AQUI](#).

Órgão Gestor: **Portal da Transparência**
Cadastro: **Cadastro Nacional de Empresas Inidôneas e Suspensas**
Resultado da consulta: **Nada Consta**

Para acessar a certidão original no portal do órgão gestor, clique [AQUI](#).

Órgão Gestor: **Portal da Transparência**
Cadastro: **CNEP - Cadastro Nacional de Empresas Punidas**
Resultado da consulta: **Nada Consta**

Para acessar a certidão original no portal do órgão gestor, clique [AQUI](#).

Obs: A consulta consolidada de pessoa jurídica visa atender aos princípios de simplificação e

racionalização de serviços públicos digitais. Fundamento legal: Lei nº 12.965, de 23 de abril de 2014, Lei nº 13.460, de 26 de junho de 2017, Lei nº 13.726, de 8 de outubro de 2018, Decreto nº 8.638 de 15, de janeiro de 2016.

CONTRATO DE CONSTITUIÇÃO J FERNANDES EVANGELISTA LTDA

452

JOSEFINA FERNANDES EVANGELISTA, brasileira, solteira, nascida em data de 17/12/1966, comerciante, portadora do CPF nº 601.218.079-91, documento de Identidade nº 6.945.545-0 SSP/PR., residente e domiciliado na Rua Vitorino Bertaiolli, 90, Bairro São Cristóvão, em Francisco Beltrão – Pr., CEP 85.601-354 e,

Constitue uma sociedade limitada, mediante as seguintes cláusulas:

CLÁUSULA PRIMEIRA- A sociedade adota o nome empresarial de **J FERNANDES EVANGELISTA LTDA**, e tem sede e domicílio na Rua Presidente Getúlio Vargas, 771, lote 08, Quadra 326, Sala 01, Bairro São Miguel, em Francisco Beltrão – Pr., CEP 85.602-120.

CLÁUSULA SEGUNDA- A sociedade tem por objeto;

CNAE	DESCRIÇÃO
4530-7/02	Comércio por atacado de pneumáticos e câmaras-de-ar;
4681-8/05	Comércio atacadista de lubrificantes;

CLÁUSULA TERCEIRA-A sociedade iniciará suas atividades em 07/12/2021 e seu prazo de duração é indeterminado.

CLÁUSULA QUARTA- O capital social é R\$ 50.000,00 (cinquenta mil reais) dividido em 50.000 (cinquenta mil) quotas de valor nominal R\$ 1,00 (hum real), integralizadas, neste ato, em moeda corrente do País, pelos sócios:

NOME	Nº DE QUOTAS	VALOR R\$
JOSEFINA FERNANDES EVANGELISTA	100%	R\$ 50.000,00
TOTAL	100%	R\$ 50.000,00

CONTRATO DE CONSTITUIÇÃO J FERNANDES EVANGELISTA LTDA

453

CLÁUSULA QUINTA- As quotas são indivisíveis e não poderão ser cedidas ou transferidas a terceiros sem o consentimento dos outros sócios, a quem fica assegurado, em igualdade de condições e preço direito de preferência para a sua aquisição se postas à venda.

CLÁUSULA SEXTA- A responsabilidade de cada sócio é restrita ao valor de suas quotas, mas todos respondem solidariamente pela integralização do capital social.

CLÁUSULA SÉTIMA- A administração da sociedade caberá a **JOSEFINA FERNANDES EVANGELISTA** com todos os poderes e atribuições necessários à administração e representação da sociedade, assinam individualmente e autorizado o uso do nome empresarial, vedado, no entanto, fazê-lo em atividades estranhas ao interesse social ou assumir obrigações seja em favor de qualquer dos quotistas ou de terceiros, bem como onerar ou alienar bens imóveis da sociedade, sem autorização do(s) outro(s) sócio(s).

CLÁUSULA OITAVA- Ao término de cada exercício social, em 31 de dezembro, os administradores prestarão contas justificadas de suas administrações, procedendo à elaboração do inventário, do balanço patrimonial e do balanço de resultado econômico, cabendo aos sócios, na proporção de suas quotas, os lucros ou perdas apuradas.

CLÁUSULA NONA- Nos quatro meses seguintes ao término do exercício social, os sócios deliberarão sobre as contas e designarão administrador(es) quando for o caso.

CLÁUSULA DÉCIMA - DECLARAÇÃO DE MICROEMPRESA – Declara sob as penas da Lei, que se enquadra na condição de MICROEMPRESA, nos termos da Lei Complementar nº. 123, de 14/12/2006.

CLÁUSULA DÉCIMA PRIMEIRA- A sociedade poderá a qualquer tempo, abrir ou fechar filial ou outra dependência, mediante alteração contratual assinada por todos os sócios.

CLÁUSULA DÉCIMA SEGUNDA- Os sócios poderão, de comum acordo, fixar uma retirada mensal, a título de "pro labore" para os sócios administradores, observadas as disposições regulamentares pertinentes.

CONTRATO DE CONSTITUIÇÃO J FERNANDES EVANGELISTA LTDA

454
B

CLÁUSULA DÉCIMA TERCEIRA - Falecendo ou sendo interdito qualquer sócio, a sociedade continuará suas atividades com os herdeiros, sucessores e o incapaz. Não sendo possível ou inexistindo interesse destes ou dos sócios remanescentes, o valor de seus haveres será apurado e liquidado com base na situação patrimonial da sociedade, à data da resolução, verificada em balanço especialmente levantado.

Parágrafo único - O mesmo procedimento será adotado em outros casos em que a sociedade se resolva em relação a seu sócio.

CLÁUSULA DÉCIMA QUARTA- Os Administradores declaram, sob as penas da lei, que não estão impedidos de exercer a administração da sociedade, por lei especial, ou em virtude de condenação criminal, ou por se encontrarem sob os efeitos dela, a pena que vede, ainda que temporariamente, o acesso a cargos públicos; ou por crime falimentar, de prevaricação, peita ou suborno, concussão, peculato, ou contra a economia popular, contra o sistema financeiro nacional, contra normas de defesa da concorrência, contra as relações de consumo, fé pública, ou a propriedade.

CLÁUSULA DÉCIMA QUINTA - Fica eleito o foro de Francisco Beltrão, estado do Paraná para o exercício e o cumprimento dos direitos e obrigações resultantes deste contrato.

E, por estarem assim justos e contratados, assinam este instrumento em 1 via de igual forma e teor, na presença dos assinantes abaixo;

Francisco Beltrão-Pr, 08 de dezembro de 2021.

JOSEFINA FERNANDES EVANGELISTA
Sócia – Administradora



ASSINATURA ELETRÔNICA

Certificamos que o ato da empresa J FERNANDES EVANGELISTA LTDA consta assinado digitalmente por:

IDENTIFICAÇÃO DO(S) ASSINANTE(S)	
CPF/CNPJ	Nome
60121807991	JOSEFINA FERNANDES EVANGELISTA



CERTIFICO O REGISTRO EM 10/12/2021 15:50 SOB Nº 41210432245.
PROTOCOLO: 217718523 DE 09/12/2021.
CÓDIGO DE VERIFICAÇÃO: 12109041249. CNPJ DA SEDE: 44554967000190.
NIRE: 41210432245. COM EFEITOS DO REGISTRO EM: 08/12/2021.
J FERNANDES EVANGELISTA LTDA

LEANDRO MARCOS RAYSEL BISCAIA
SECRETÁRIO-GERAL
www.empresafacil.pr.gov.br

A validade deste documento, se impresso, fica sujeito à comprovação de sua autenticidade nos respectivos portais, informando seus respectivos códigos de verificação.

PRIMEIRA ALTERAÇÃO CONTRATUAL
J FERNANDES EVANGELISTA LTDA

CNPJ: 44.554.967/0001-90

NIRE: 41210432245

456

JOSEFINA FERNANDES EVANGELISTA, brasileira, solteira, nascida em data de 17/12/1966, comerciante, portadora do CPF nº 601.218.079-91, documento de Identidade nº 6.945.545-0 SSP/PR., residente e domiciliado na Rua Vitorino Bertaiolli, 90, Bairro São Cristóvão, em Francisco Beltrão – Pr., CEP 85.601-354, sócia componente da empresa **J FERNANDES EVANGELISTA LTDA.**, portadora do CNPJ nº 44.554.967/0001-90, com sede e foro á Rua Presidente Getúlio Vargas, 771, lote 08, Quadra 326, Sala 01, Bairro São Miguel, em Francisco Beltrão – Pr., CEP 85.602-120., com seu contrato primitivo arquivado sob nº 4120432245 em sessão de 10 de Dezembro de 2021, **RESOLVEM ALTERAR E CONSOLIDAR** seu contrato social primitivo, nas bases e condições seguintes;

CLÁUSULA PRIMEIRA: A Empresa que tinha como denominação social **J FERNANDES EVANGELISTA LTDA.** Passa a ter como denominação social **J A COSTA LTDA.**

CLÁUSULA SEGUNDA: Admite-se na sociedade **JOSE APARECIDO COSTA**, brasileiro, solteiro, comerciante, nascido em 27/04/1977, portador do RG nº 14.309.251-8, expedida pela SSP/PR., e o CPF sob o nº 043.110.696-77, residente e domiciliado na Rua Vitorino Bertaiolli, 127, Bairro São Cristóvão, CEP 85.601-354, em Francisco Beltrão – Pr.

CLÁUSULA TERCEIRA: Retira-se da sociedade o sócio **JOSEFINA FERNANDES EVANGELISTA**, possuidora de 50.000 (cinquenta mil) quotas, no valor unitário de R\$ 1,00 (um real) cada cota, totalizando R\$ 50.000,00 (cinquenta mil reais), o qual vende e transfere suas 50.000 cotas (cinquenta mil cotas), no valor de R\$ 1,00 (um real) cada cota totalizando R\$ 50.000,00 (cinquenta mil reais), ao sócio ingressante **JOSE APARECIDO COSTA**, cujo pagamento o sócio adquirente faz neste ato em moeda corrente do País.

CLÁUSULA QUARTA: Os Sócios ingressantes assumem total responsabilidade pelo Ativo e Passivo da sociedade relativamente e proporcionalmente as suas quotas ora adquiridas, declarando ainda conhecer a situação sócio econômico e financeira em que se encontra a empresa, estando de acordo com tudo que lhes foi apresentado

CLÁUSULA QUINTA: O Capital Social inteiramente subscrito e realizado na forma prevista neste ato na importância de R\$ 50.000,00 (cinquenta mil reais) divididos em 50.000 (cinquenta mil) quotas de R\$ 1,00 (um real) cada subscritas e integralizadas R\$ 50.000,00 (cinquenta mil reais), neste ato, em moeda corrente do país pelos sócios:

PRIMEIRA ALTERAÇÃO CONTRATUAL
J FERNANDES EVANGELISTA LTDA

CNPJ: 44.554.967/0001-90

NIRE: 41210432245

457

SÓCIOS	% DE QUOTAS	QUOTAS	CAPITAL
JOSE APARECIDO COSTA	100%	50.000	R\$ 50.000,00
TOTAL →	100%	50.000	R\$ 50.000,00

CLÁUSULA SEXTA: A administração da sociedade caberá ao sócio **JOSE APARECIDO COSTA**, com poderes e atribuições de representação ativa e passiva, judicial e extrajudicial da sociedade, aos quais compete privativo e individualmente o uso da firma, autorizado o uso do nome empresarial, vedado, no entanto, em atividades estranhas ao interesse social ou assumir obrigações seja em favor de qualquer dos cotistas ou de terceiros, bem como onerar ou alienar bens imóveis da sociedade, sem autorização do outro sócio (Artigos 997, VI; 1.013, 1.015, 1064, CC/2002).

CLÁUSULA SÉTIMA: Os Administradores declaram sob as penas da lei, de que não estão impedidos de exercer a administração da sociedade, por lei especial, ou em virtude de condenação criminal, ou por se encontrar sob os efeitos dela, a pena que vede, ainda que temporariamente, o acesso a cargos públicos, ou por crime falimentar, de prevaricação, peita ou suborno, concussão, peculato, ou contra a economia popular, contra o sistema financeiro nacional, contra normas de defesa da concorrência, contra as relações de consumo, fé pública, ou a propriedade. (Art. 1.011, § 1º, CC/2002).

CLÁUSULA OITAVA: Os Sócios ingressantes assumem total responsabilidade pelo Ativo e Passivo da sociedade relativamente e proporcionalmente as suas quotas ora adquiridas, declarando ainda conhecer a situação sócio - econômico e financeira em que se encontra a empresa, estando de acordo com tudo que lhes foi apresentado.

CLÁUSULA NONA: Em consonância com o que determina o art. 2031 da Lei 10406/2002, os sócios **RESOLVEM**, por este instrumento, atualizar e consolidar o contrato social, tornando assim sem efeito, a partir desta data, as cláusulas e condições contidas no contrato primitivo que, adequado às disposições da referida Lei número 10406/2002 aplicáveis a este tipo societário, passa a Ter a seguinte redação:

CONSOLIDAÇÃO CONTRATUAL**J A COSTA LTDA**

CNPJ: 44.554.967/0001-90

PRIMEIRA ALTERAÇÃO CONTRATUAL
J FERNANDES EVANGELISTA LTDA

CNPJ: 44.554.967/0001-90

NIRE: 41210432245

NIRE: 4121432245

JOSE APARECIDO COSTA, brasileiro, solteiro, comerciante, nascido em 27/04/1977, portador do RG nº 14.309.251-8, expedida pela SSP/SC., e o CPF sob o nº 043.110.696-77, residente e domiciliado na Rua Vitorino Bertaiolli, 127, Bairro São Cristóvão, CEP 85.601-354, em Francisco Beltrão – Pr. sócia componente da empresa **J A COSTA LTDA.**, portadora do CNPJ nº 44.554.967/0001-90, com sede e foro á Rua Presidente Getúlio Vargas, 771, lote 08, Quadra 326, Sala 01, Bairro São Miguel, em Francisco Beltrão – Pr., CEP 85.602-120., com seu contrato primitivo arquivado sob nº 4120432245 em sessão de 10 de Dezembro de 2021, **RESOLVEM** consolidar seu contrato social primitivo, nas bases e condições seguintes

CLÁUSULA PRIMEIRA: A Sociedade girará sob a Denominação Social de **J A COSTA LTDA**, com sede e foro á Linha Rua Presidente Getúlio Vargas, 771, lote 08, Quadra 326, Sala 01, Bairro São Miguel, em Francisco Beltrão – Pr., CEP 85.602-120

CLÁUSULA SEGUNDA: A sociedade tem por objeto;

CNAE	DESCRIÇÃO
4530-7/02	Comércio por atacado de pneumáticos e câmaras-de-ar;
4681-8/05	Comércio atacadista de lubrificantes;

CLÁUSULA TERCEIRA: A sociedade iniciará suas atividades em 07/12/2021 e seu prazo de duração é indeterminado.

CLÁUSULA QUARTA: O Capital Social inteiramente subscrito e realizado na forma prevista neste ato na importância de R\$ 50.000,00 (cinquenta mil reais) divididos em 50.000 (cinquenta mil) cotas de R\$ 1,00 (um real) cada subscritas e integralizadas R\$ 50.000,00 (cinquenta mil reais) totalmente integralizado em moeda corrente do país pelo sócio:

SÓCIOS	% DE QUOTAS	QUOTAS	CAPITAL
JOSE APARECIDO COSTA	100%	50.000	R\$ 50.000,00
TOTAL →	100%	50.000	R\$ 50.000,00

PRIMEIRA ALTERAÇÃO CONTRATUAL
J FERNANDES EVANGELISTA LTDA

CNPJ: 44.554.967/0001-90

NIRE: 41210432245

459

CLÁUSULA QUINTA: A responsabilidade dos Sócios é restrita ao valor de suas quotas, mas todos respondem solidariamente pela integralização do capital social.

CLÁUSULA SEXTA: As quotas da sociedade não indivisíveis e não poderão ser transferidas sob qualquer título a terceiros sem o consentimento do sócio remanescente, ao qual fica assegurado o direito de preferência em igualdade de condições.

CLÁUSULA SÉTIMA: O sócio que desejar transferir suas quotas deverá notificar ao sócio remanescente, discriminando o preço e forma de pagamento, para que esse exerça ou renuncie ao direito de preferência, qual deverá fazê-lo dentro de sessenta dias, contados do recebimento da notificação ou em prazo maior de tempo a critério do sócio alienante, decorrido esse prazo sem que seja exercido o direito de preferência, as quotas poderão ser livremente transferidas

CLÁUSULA OITAVA: A Sociedade será administrada pelo sócio, ao qual, compete privativo e individualmente o uso da Firma e a Representação Ativa e Passiva, Judicial e Extrajudicial da sociedade, sendo-lhe vedado o seu emprego, sob qualquer pretexto ou modalidade em condições, operações ou negócios estranhos ao Objetivo Social, especialmente a prestações de avais, endosso, fianças ou caução de Favor.

CLÁUSULA NONA: A administração da sociedade caberá aos sócios **JOSE APARECIDO COSTA**, com poderes e atribuições de representação ativa e passiva, judicial e extrajudicial da sociedade, ao qual compete privativo e individualmente o uso da firma, autorizado o uso do nome empresarial, vedado, no entanto, em atividades estranhas ao interesse social ou assumir obrigações seja em favor de qualquer dos cotistas ou de terceiros, bem como onerar ou alienar bens imóveis da sociedade, sem autorização do outro sócio (Artigos 997, VI; 1.013. 1.015, 1064, CC/2002).

CLÁUSULA DÉCIMA: Os Administradores declaram sob as penas da lei, de que não estão impedidos de exercer a administração da sociedade, por lei especial, ou em virtude de condenação criminal, ou por se encontrar sob os efeitos dela, a pena que vede, ainda que temporariamente, o acesso a cargos públicos, ou por crime falimentar, de prevaricação, peita ou suborno, concussão, peculato, ou contra a economia popular, contra o sistema financeiro nacional, contra normas de defesa da concorrência, contra as relações de consumo, fé pública, ou a propriedade. (Art. 1.011, § 1º, CC/2002).

CLÁUSULA DÉCIMA PRIMEIRA: Pelos serviços que prestar à Sociedade, perceberá o sócio, a título de remuneração **PRO LABORE**, quantia mensal fixada em comum acordo

PRIMEIRA ALTERAÇÃO CONTRATUAL
J FERNANDES EVANGELISTA LTDA

CNPJ: 44.554.967/0001-90

NIRE: 41210432245

460

até os limites de dedução fiscal prevista na Legislação do Imposto de Renda que será levado a Conta Despesas.

CLÁUSULA DÉCIMA SEGUNDA: O ano social coincidirá com o ano civil, devendo em 31 de Dezembro de cada ano ser levantado o Balanço Geral da Sociedade, obedecidas às prescrições legais e técnicas pertinentes à matéria. Os resultados serão divididos proporcionalmente as quotas de Capital dos sócios, podendo os lucros, a critério dos mesmos serem distribuídos ou ficarem em reserva de Capital na Sociedade.

CLÁUSULA DÉCIMATERCEIRA: Nos quatro meses seguintes ao término do exercício social, os sócios deliberarão sobre as contas e designarão administrador quando for o caso (Art. 1.071 e 1.072, § 2º e art. 1.078, CC/2002).

CLÁUSULA DÉCIMA QUARTA: A sociedade poderá a qualquer tempo, abrir ou fechar filial ou outra dependência, mediante alteração contratual assinada por todos os sócios.

CLÁUSULA DÉCIMA QUINTA: Falecendo ou interditado qualquer sócio, a sociedade continuará suas atividades com os herdeiros, sucessores e o incapaz. Não sendo possível ou inexistindo interesse destes ou dos sócios remanescentes o valor de seus haveres será apurados com base na situação patrimonial da sociedade, á data da resolução, verificada em balanço especialmente levantado.

Parágrafo único: O mesmo procedimento será adotado em outro caso em que a sociedade se resolva em relação ao sócio.

CLÁUSULA DÉCIMA SEXTA:DECLARAÇÃO DE MICROEMPRESA – Declara sob as penas da Lei, que se enquadra na condição de MICROEMPRESA, nos termos da Lei Complementar nº. 123, de 14/12/2006.

CLÁUSULA DÉCIMA SÉTIMA: Fica eleito o foro de Francisco Beltrão – Pr., para o exercício e o cumprimento dos direitos e obrigações deste contrato. (Art. 53, III, "e" do Doc. 1.800/96)

E, por estarem assim justos e contratados, assinam este instrumento em 1 via de igual forma e teor, na presença dos assinantes abaixo.

PRIMEIRA ALTERAÇÃO CONTRATUAL
J FERNANDES EVANGELISTA LTDA
CNPJ: 44.554.967/0001-90
NIRE: 41210432245

461

Francisco Beltrão-Pr., 25 de janeiro de 2022.

JOSE APARECIDO COSTA
Sócio – Administrador

JOSEFINA FERNANDES EVANGELISTA
Sócia – Administradora



ASSINATURA ELETRÔNICA

Certificamos que o ato da empresa J A COSTA LTDA consta assinado digitalmente por:

IDENTIFICAÇÃO DO(S) ASSINANTE(S)	
CPF/CNPJ	Nome
04311069677	JOSE APARECIDO COSTA
60121807991	JOSEFINA FERNANDES EVANGELISTA



CERTIFICO O REGISTRO EM 03/02/2022 09:48 SOB N° 20220485607.
PROTOCOLO: 220485607 DE 27/01/2022.
CÓDIGO DE VERIFICAÇÃO: 12201400630. CNPJ DA SEDE: 44554967000190.
NIRE: 41210432245. COM EFEITOS DO REGISTRO EM: 25/01/2022.
J A COSTA LTDA

SEBASTIAO MOTA
SECRETÁRIO-GERAL
www.empresafacil.pr.gov.br

A validade deste documento, se impresso, fica sujeito à comprovação de sua autenticidade nos respectivos portais, informando seus respectivos códigos de verificação.



1º Tabelionato de Notas
RAFAEL FRANCISCO SANTOS LEAL
TABELIÃO

Livro: 329P

Folha: 171

PROCURAÇÃO PÚBLICA

Mandante: **J A COSTA LTDA**

Procurador: **ANTONIO SERGIO EVANGELISTA**

*****SAIBAM todos os que virem este instrumento público de **PROCURAÇÃO** que aos dez dias do mês de fevereiro do ano de dois mil e vinte e dois (10/02/2022), na cidade de Francisco Beltrão - Estado do Paraná, neste Tabelionato de Notas, perante mim, Rafaela Cristina Maschio Heiden, escrevente autorizada pelo Tabelião, compareceu, na qualidade de outorgante mandante: **J A COSTA LTDA**, pessoa jurídica de direito privado, com sede na Rua Presidente Getulio Vargas, nº 771, Lote 08, Quadra 326, Sala 01, Bairro São Miguel, na cidade de Francisco Beltrão - PR, devidamente inscrita no CNPJ/MF sob o nº 44.554.967/0001-90, identificada pelo NIRE 41210432245, com sua última alteração contratual consolidada registrada na Junta Comercial do Paraná sob o nº 20220485607, no dia 03/02/2022, cuja cópia, juntamente com a certidão simplificada nº PRC2210126820, expedida no dia 09/02/2022, pela Junta Comercial do Paraná, ficam arquivadas nestas notas, no arquivo de contratos sociais nº 107, às fls. 212/219; nesta ato representada por seu sócio administrador: **JOSE APARECIDO COSTA**, brasileiro, declara-se divorciado e não conviver em união estável, filho de Lazara Maria da Costa, soldador, portador da CI.RG nº 14.309.251-8 SESP/PR, devidamente inscrito no CPF/MF nº 043.110.696-77, com residência e domicílio na Rua Bertolini Berteoli, nº 127, Bairro São Cristóvão, na cidade de Francisco Beltrão - PR, endereço eletrônico não informado; De acordo com o Art. 215, inciso II, do Código Civil brasileiro, reconheço a identidade e a capacidade da outorgante mandante para a prática do presente ato notarial; Então, pela outorgante mandante me foi dito que, por este público instrumento, nos termos do Art. 653 e ss., do Código Civil brasileiro, escolhe e constitui como seu bastante procurador: **ANTONIO SERGIO EVANGELISTA**, brasileira, casado, filho de Francisco Evangelista e de Maria Jurema Evangelista, empresário, portador da CNH nº 03316527114 DNT/PR, devidamente inscrito no CPF/MF nº 537.304.889-53, com residência e domicílio na Rua Pato Branco, nº 87, Bairro São Cristóvão, na cidade de Francisco Beltrão - PR, endereço eletrônico: pneumaq.adm@hotmail.com; A quem confere poderes especiais e expressos, nos termos do Art. 661, §1º, c/c Art. 1.018, ambos do Código Civil brasileiro, para gerir e administrar os negócios da outorgante mandante, representando-a nos atos e nos contratos de seu interesse, comprar e vender mercadorias, receber tudo que a qualquer título lhe for devido, pagar o que dever, passar recibos, dar e aceitar quitações, estabelecer preços, prazos, juros, multas, modo e local de pagamento e demais condições, mesmo penais; representando-a perante quaisquer repartições públicas federais, estaduais ou municipais, autarquias, junta comercial, serviços notariais ou registrais, concessionárias e permissionárias de serviços públicos, correios, delegacias fiscais e onde mais for preciso, tudo assinando,





1º Tabelionato de Notas
RAFAEL FRANCISCO SANTOS LEAL
TABELIÃO

Livro: 329P
Folha: 172

promovendo, requerendo, retirando, recebendo, pagando, dando e aceitando recibos e quitações, reclamando contra os indevidos, apresentando recursos e defesas em qualquer instância administrativa, dando vistas e cientes, juntando e desentranhando documentos; requerer isenção de direitos, receber a restituição de importâncias e de direitos pagos indevidamente, dar quitação, assinar termos de responsabilidade; abrir, movimentar e encerrar contas em qualquer entidade integrante do Sistema Financeiro Nacional, prevista no Art. 1º da Lei Federal nº 4.595, de 31 de dezembro de 1964 e/ou perante qualquer estabelecimento bancário oficial ou privado, sociedade de crédito, financiamento e investimentos, caixas econômicas e cooperativas de crédito, firmar os respectivos contratos de abertura de contas, requisitar saldos, extratos e talões de cheques, dar ordens e contraordens, reconhecer saldos, emitir, assinar, aceitar, endossar, sacar, descontar, caucionar, reformar, protestar quaisquer documentos de dívida, em especial, mas não limitada a cheques, ordens de pagamento, faturas, duplicadas, notas fiscais e demais títulos de crédito; assinar livros, termos e atas, mesmo fiscais; assinar toda a documentação referida em lei relativa ao Fundo de Garantia por Tempo de Serviço - FGTS e ao Fundo de Participação PIS-PASEP; admitir e demitir empregados consoante as leis trabalhistas, fixar salários e normas de trabalho, anotar e assinar carteiras de trabalho e previdência social - CTPS; representa-la perante o Ministério do Trabalho e da Previdência Social e suas delegacias, Instituto Nacional do Seguro Social - INSS, órgãos de classe, sindicatos, qualquer órgão do Poder Judiciário previsto no Art. 92 da Constituição Federal, e onde mais for preciso, tudo assinando, promovendo, requerendo, fazendo acordos, transigindo, firmando compromissos e servindo como preposto perante os mesmos órgãos; constituir mandatários com amplos poderes para o foro em geral com a "cláusula ad iudicia et extra", para exercê-los em qualquer juízo, instância ou tribunal, a fim de propor contra quem de direito as ações competentes e defendê-la nas contrárias, seguindo umas e outras até a final decisão, interpondo os recursos legais e acompanhando-os, podendo, ainda, receber citação, confessar, reconhecer a procedência do pedido, transigir, desistir, renunciar ao direito sobre o qual se funda a ação, receber, dar quitação, firmar compromisso e substabelecer, tudo para o bom e fiel cumprimento do presente mandato; Para o bom e fiel desempenho do presente mandato, referido procurador poderá representar a outorgante mandante perante qualquer pessoa, seja ela física ou jurídica, de direito público ou privado, da Administração Direta ou Indireta de qualquer esfera - municipal, estadual ou federal, bem como perante qualquer Serventia Extrajudicial localizada na República Federativa do Brasil, requerendo e assinando tudo o que for necessário; **SUBSTABELECIMENTO:** Fica **VEDADO** o substabelecimento do presente instrumento, nos termos do Art. 667, §3º, do Código Civil brasileiro; **VALIDADE:** O presente instrumento não possui prazo de validade e poderá ser utilizado até a ocorrência de uma das hipóteses de extinção do contrato de mandato, previstas no Art. 682 do Código Civil brasileiro; **NOTA 1:** Certifico que o nome





e a qualificação do procurador foi fornecido e conferido pela outorgante mandante, que se responsabiliza civil e criminalmente por sua veracidade e exatidão, isentando esta serventia de incorreções advindas de suas declarações; **NOTA 2:** Certifico que as hipóteses de extinção do contrato de mandato, previstas no Art. 682 do Código Civil brasileiro, e suas consequências, foram esclarecidas a outorgante mandante; **NOTA 3:** A guia do Funrejus nº 14000000007778099-5, no valor de **R\$ 23,65** (vinte e três reais e sessenta e cinco centavos), será devidamente recolhida no prazo legal; E, de como assim disse, do que dou fé, lavrei este instrumento, o qual, depois de lido e aceito, foi assinado. Na lavratura do presente ato notarial participou o(a) escrevente **Rafaela Cristina Maschio Heiden**, que praticou as seguintes ações: recepção e aconselhamento da outorgante mandante, identificação e verificação da capacidade, qualificação legal, elaboração do ato e sua redação, diligências indispensáveis e convenientes ao ato e coleta de assinaturas. Eu, **Rafael Francisco Santos Leal**, Tabelião, conferi, subscrevi e assinei em público e raso a via do presente ato que ficará arquivada no livro de procurações desta serventia. O referido é verdade e dou fé. Francisco Beltrão - PR. **Protocolo Geral sob nº 22-000326**, nesta data, conforme determina o Código de Normas do Foro Extrajudicial da Corregedoria-Geral da Justiça do Tribunal de Justiça do Estado do Paraná. **EMOLUMENTOS:** Procuração Pública - VRC 384,62 / R\$94,62, Selo Funarpen R\$2,04, FUNREJUS R \$23,65, ISS R\$2,37, FUNDEP R\$4,73 = **TOTAL: R\$127,41.** (a.) JOSE APARECIDO COSTA. Trasladada em seguida, confere em tudo com o original, ao qual me reporto e dou fé. **REALIZE A LEITURA DO QR CODE PARA VERIFICAR A AUTENTICIDADE DO PRESENTE ATO NOTARIAL.**

Em Testº  da Verdade

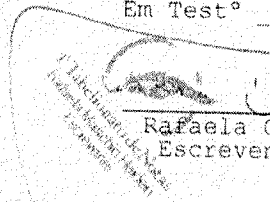
 Rafaela Cristina Maschio Heiden
 Escrevente - Portaria 17/2017

SELO DIGITAL FUNARPEN
<https://selo.funarpen.com.br>
 F482X.5rqtj.0WJa2
 -8m6o7.TZNkj





466

TRIBUNAL DE JUSTIÇA DO ESTADO DO PARANÁ
Secretaria do Ofício Distribuidor e Anexos de FRANCISCO BELTRÃO

CERTIDÃO DE DISTRIBUIÇÃO – FINS GERAIS – CÍVEIS – ESPECÍFICA - NEGATIVA

Certifico que revendo os livros, sistemas e arquivos de distribuição CÍVEIS, ESPECIFICAMENTE: FALÊNCIA, CONCORDATA, RECUPERAÇÃO JUDICIAL, RECUPERAÇÃO EXTRAJUDICIAL desta Secretaria, verifiquei NÃO CONSTAR nenhum registro contra:

J A COSTA LTDA
CNPJ: 44.554.967/0001-90
Local da Sede: Francisco Beltrão - PR

Orientações:

Esta certidão NÃO APONTA ordinariamente os processos em que a pessoa cujo nome pesquisado figura como Autor(a). São apontados os feitos em tramitação cadastrados no Sistema Informatizado referente à comarca de FRANCISCO BELTRÃO

Não existe qualquer conexão com qualquer outra base de dados de instituição pública ou com a Receita Federal que verifique a identidade do NOME/RAZÃO SOCIAL com o CPF/CNPJ. A conferência dos dados pessoais fornecidos pelo pesquisado é de responsabilidade exclusiva do destinatário da certidão.

A certidão em nome de pessoa jurídica considera os processos referentes à matriz e às filiais.

Considera-se NEGATIVA a certidão que aponta somente homônimos não qualificados, nos termos do art. 8º, §2º da Resolução CNJ 121/2010.

A presente certidão menciona somente o registro de distribuição, para dados complementares do procedimento, deve-se dirigir até a Secretaria para onde foi distribuído e solicitar uma CERTIDÃO DE OBJETO E PÉ.

A Busca de MICROEMPREENDEDOR INDIVIDUAL e EMPRESÁRIO INDIVIDUAL abrange também a pessoa física

FRANCISCO BELTRÃO, 22 de Agosto de 2022



Alessandra Marta Fischborn Abreu
Distribuidor

**Valide esta certidão em <https://bit.ly/2DQElbE>

Código Validador TJPR: CACC.5953.39DBCC.JH.00

22/08/2022 13:39

 REPÚBLICA FEDERATIVA DO BRASIL CADASTRO NACIONAL DA PESSOA JURÍDICA		
NÚMERO DE INSCRIÇÃO 44.554.967/0001-90 MATRIZ	COMPROVANTE DE INSCRIÇÃO E DE SITUAÇÃO CADASTRAL	DATA DE ABERTURA 10/12/2021
NOME EMPRESARIAL J A COSTA LTDA		
TÍTULO DO ESTABELECIMENTO (NOME DE FANTASIA) *****		REGIME ME
CÓDIGO E DESCRIÇÃO DA ATIVIDADE ECONÔMICA PRINCIPAL 45.30-7-02 - Comércio por atacado de pneumáticos e câmaras-de-ar		
CÓDIGO E DESCRIÇÃO DAS ATIVIDADES ECONÔMICAS SECUNDÁRIAS 46.81-8-05 - Comércio atacadista de lubrificantes		
CÓDIGO E DESCRIÇÃO DA NATUREZA JURÍDICA 206-2 - Sociedade Empresária Limitada		
LOGRADOURO R PRESIDENTE GETULIO VARGAS	NÚMERO 771	COMPLEMENTO LOTE 08 QUADRA326 SALA 01
CEP 85.602-120	BARRIO/DISTRITO SAO MIGUEL	MUNICÍPIO FRANCISCO BELTRAO
UF PR		
ENDEÇO ELETRÔNICO AGROLUB.ADM@OUTLOOK.COM		TELEFONE (46) 9927-3000
ENTE FEDERATIVO RESPONSÁVEL (EFR) *****		
SITUAÇÃO CADASTRAL ATIVA	DATA DA SITUAÇÃO CADASTRAL 10/12/2021	
MOTIVO DE SITUAÇÃO CADASTRAL		
SITUAÇÃO ESPECIAL *****		DATA DA SITUAÇÃO ESPECIAL *****

Aprovado pela Instrução Normativa RFB nº 1.863, de 27 de dezembro de 2018.

Emitido no dia 22/08/2022 às 13:39:13 (data e hora de Brasília).

Página: 1/1

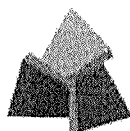

**RECEITA
ESTADUAL DO
PARANÁ**

PARANÁ
GOVERNO DO ESTADO
SECRETARIA DA FAZENDA

468

Comprovante de Inscrição Cadastral - CICAD

Inscrição no CAD/ICMS	Inscrição CNPJ	Início das Atividades
90921873-03	44.554.967/0001-90	12/2021

Empresa / Estabelecimento	
Nome Empresarial	J A COSTA LTDA
Título do Estabelecimento	
Endereço do Estabelecimento	RUA PRESIDENTE GETULIO VARGAS, 771, LTE 08 QUADRA326 SL 01 - SAO MIGUEL - CEP 85602-120 FONE: (46) 3524-0938
Município de Instalação	FRANCISCO BELTRAO - PR, DESDE 12/2021 (Estabelecimento Matriz)

Qualificação	
Situação Atual	ATIVO - SIMPLES NACIONAL / SIMPLES NACIONAL - DIA 03 DO MES+2, DESDE 12/2021
Natureza Jurídica	206-2 - SOCIEDADE EMPRESÁRIA LTDA
Atividade Econômica Principal do Estabelecimento	4530-7/02 - COMERCIO POR ATACADO DE PNEUMATICOS E CAMARAS-DE-AER
Atividade(s) Econômica(s) Secundária(s) do Estabelecimento	4681-8/05 - COMERCIO ATACADISTA DE LUBRIFICANTES

Quadro Societário			
Tipo	Inscrição	Nome Completo / Nome Empresarial	Qualificação
CPF	043.110.696-77	JOSE APARECIDO COSTA	SÓCIO-ADMINISTRADOR

Este CICAD tem validade até 21/10/2022.

Os dados cadastrais deste estabelecimento poderão ser confirmados via Internet www.fazenda.pr.gov.br



469

Cadastro de Inscrições Estaduais



Data/Hora Host CELEPAR
10/12/2021 - 16 44 18

Informações do Contribuinte

Inscrição Estadual	90921873-03	Inscrição CNPJ 44.554.967/0001-90
Nome Empresarial	J Fernandes Evangelista Ltda	
Endereço	Rua Presidente Getulio Vargas, 771. Lte 08 Quadra326 SI 01. Sao Miguel 85602-120 - Francisco Beltrao - PR	
Telefone	(46)3524-0938	
E-mail	NFEFRATTA@GMAIL.COM	
Atividade Econômica Principal	4530-7/02 - Comercio Por Atacado de Pneumaticos e Camaras-De-Ar	
Atividade(s) Econômica(s) Secundária(s)	4681-8/05 - Comercio Atacadista de Lubrificantes	
Características do Estabelecimento	Unidade Produtiva com Atividade no Local	
Formas de Atuação	Porta a Porta(Posto Móvel, Ambulante, Carro Pipa)	
Início das Atividades	12/2021	
Código SRP Atual:	1.1011.112 - Desde 12/2021	
Situação Cadastral Atual:	Ativo - Desde 12/2021	
Regime Pagamento Atual:	1011.112 - Regime Normal / Normal - Dia 12 do Mes+1 - Desde 12/2021	
SPED (EFD, NF-e, CT-e, NFC-e):	Maiores informações clique aqui	

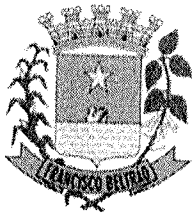

ESTADO DO PARANÁ
PREFEITURA MUNICIPAL DE FRANCISCO BELTRÃO
SECRETARIA MUNICIPAL DE SAÚDE

470
B

Empresa▶▶Fácil

LICENÇA SANITÁRIA
Número 1592/2021

-
Razão Social: J FERNANDES EVANGELISTA LTDA
Nome Fantasia:
CNPJ: 44.554.967/0001-90
Inscrição Municipal: 315075
Endereço: RUA PRESIDENTE GETULIO VARGAS, 771, LOTE 08 QUADRA326 SALA 01, SAO MIGUEL
CEP: 85602120
Município: Francisco Beltrão
Atividade Principal: 4530-7/02 - Comércio por atacado de pneumáticos e câmaras-de-ar (Não exerce no endereço)
Atividade(s) Secundária(s): 4681-8/05 - Comércio atacadista de lubrificantes (Não exerce no endereço)
Responsável Técnico:
Local e data: Francisco Beltrão, quinta, 16 de dezembro de 2021
Validade: sexta, 16 de dezembro de 2022

-
-
-
Andréa Maria Zorzo de Almeida
Diretora do Departamento de Vigilância em Saúde
-
-

Observação

-
Código de Autenticidade: 21XFLNXSE2
EMITIDO PELO FUNCIONÁRIO Edvandro Lima da Rosa
Esse documento deverá permanecer exposto em local visível no estabelecimento empresarial

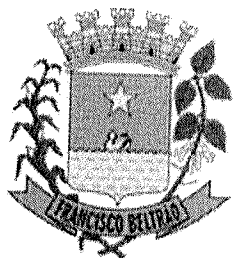

ESTADO DO PARANÁ
PREFEITURA MUNICIPAL DE
FRANCISCO BELTRÃO
SECRETARIA MUNICIPAL DA
FAZENDA

Empresa ▶▶ Fácil

ALVARÁ DE LOCALIZAÇÃO

NÚMERO: 20220014

Razão Social: J FERNANDES EVANGELISTA LTDA

Nome Fantasia:

CNPJ: 44.554.967/0001-90

Inscrição Municipal: 315075

Atividade Principal (CNAE) 4530-7/02 - Comércio por atacado de pneumáticos e câmaras-de-ar (Não exerce no endereço)

Atividade(s) Secundária(s) (CNAE) 4681-8/05 - Comércio atacadista de lubrificantes (Não exerce no endereço)

Endereço: RUA PRESIDENTE GETULIO VARGAS, 771, LOTE 08 QUADRA326 SALA 01 SAO MIGUEL

Município: Francisco Beltrão

CEP: 85602120

Protocolo: PRP2159953453

Local e data: Francisco Beltrão, terça, 11 de janeiro de 2022

Validade:

ELÓIS FELÍCIO RODRIGUES

Secretaria Municipal da Fazenda

* 472
8

Observação

Código de Autenticidade: **2253UAQCAB**

"EMITIDO PELO SERVIDOR: MILTON BRESOLIN"

Esse documento deverá permanecer exposto em local visível no estabelecimento empresarial



MINISTÉRIO DA FAZENDA
Secretaria da Receita Federal do Brasil
Procuradoria-Geral da Fazenda Nacional

CERTIDÃO NEGATIVA DE DÉBITOS RELATIVOS AOS TRIBUTOS FEDERAIS E À DÍVIDA ATIVA DA UNIÃO

Nome: J A COSTA LTDA
CNPJ: 44.554.967/0001-90

Ressalvado o direito de a Fazenda Nacional cobrar e inscrever quaisquer dívidas de responsabilidade do sujeito passivo acima identificado que vierem a ser apuradas, é certificado que não constam pendências em seu nome, relativas a créditos tributários administrados pela Secretaria da Receita Federal do Brasil (RFB) e a inscrições em Dívida Ativa da União (DAU) junto à Procuradoria-Geral da Fazenda Nacional (PGFN).

Esta certidão é válida para o estabelecimento matriz e suas filiais e, no caso de ente federativo, para todos os órgãos e fundos públicos da administração direta a ele vinculados. Refere-se à situação do sujeito passivo no âmbito da RFB e da PGFN e abrange inclusive as contribuições sociais previstas nas alíneas 'a' a 'd' do parágrafo único do art. 11 da Lei nº 8.212, de 24 de julho de 1991.

A aceitação desta certidão está condicionada à verificação de sua autenticidade na Internet, nos endereços <<http://rfb.gov.br>> ou <<http://www.pgfn.gov.br>>.

Certidão emitida gratuitamente com base na Portaria Conjunta RFB/PGFN nº 1.751, de 2/10/2014. Emitida às 13:26:24 do dia 22/08/2022 <hora e data de Brasília>.

Válida até 18/02/2023.

Código de controle da certidão: **0AFD.94BE.28EC.AC13**

Qualquer rasura ou emenda invalidará este documento.



Estado do Paraná
Secretaria de Estado da Fazenda
Receita Estadual do Paraná

474

Certidão Negativa

de Débitos Tributários e de Dívida Ativa Estadual
Nº 027601389-15

Certidão fornecida para o CNPJ/MF: **44.554.967/0001-90**
Nome: **J A COSTA LTDA**

Ressalvado o direito da Fazenda Pública Estadual inscrever e cobrar débitos ainda não registrados ou que venham a ser apurados, certificamos que, verificando os registros da Secretaria de Estado da Fazenda, constatamos não existir pendências em nome do contribuinte acima identificado, nesta data.

Obs.: Esta Certidão engloba todos os estabelecimentos da empresa e refere-se a débitos de natureza tributária e não tributária, bem como ao descumprimento de obrigações tributárias acessórias.

Válida até 20/12/2022 - Fornecimento Gratuito

A autenticidade desta certidão deverá ser confirmada via Internet
www.fazenda.pr.gov.br



MUNICÍPIO DE FRANCISCO BELTRÃO
ESTADO DO PARANÁ
SECRETARIA MUNICIPAL DA FAZENDA

CERTIDÃO NEGATIVA
Nº33069/2022

RAZÃO SOCIAL: J A COSTA LTDA

CNPJ: 44.554.967/0001-90

INSCRIÇÃO MUNICIPAL: 315075

INSCRIÇÃO ESTADUAL:

ALVARÁ: 20220014

ENDEREÇO: RUA PRESIDENTE GETULIO VARGAS, 771 - SL1 Q326 L08 - SAO MIGUEL CEP: 85602120 Francisco Beltrão - PR

ATIVIDADE: Comércio por atacado de pneumáticos e câmaras-de-ar, Comércio atacadista de lubrificantes

Certificamos que não existem pendências em nome do contribuinte supramencionado relativas aos tributos administrados pela Secretaria Municipal da Fazenda. Fica ressalvado o direito de a Fazenda Pública do Município de Francisco Beltrão cobrar quaisquer dívidas provenientes de tributos que venham a ser apurados ou que se verifiquem a qualquer tempo, inclusive em relação ao período abrangido por esta certidão.

DATA	DE	EMISSÃO:	22/08/2022
DATA	DE	VALIDADE:	21/10/2022
FINALIDADE:	CADASTRO	E/OU	CONCORRÊNCIA
CÓDIGO DE AUTENTICAÇÃO:	9ZTMHBUFFH2JTX28Q29H		E/OU LICITAÇÃO

A autenticidade desta certidão deverá ser confirmada na Internet, no endereço www.franciscobeltrao.pr.gov.br

Certidão emitida gratuitamente pela internet em: 22/08/2022 - 13:31:09
Qualquer rasura invalidará este documento.



Certificado de Regularidade do FGTS - CRF

Inscrição: 44.554.967/0001-90
Razão Social: FERNANDES EVANGELISTA LTDA
Endereço: RUA PRESIDENTE GETULIO VARGAS 771 / SAO MIGUEL / FRANCISCO BELTRAO / PR / 85602-120

A Caixa Econômica Federal, no uso da atribuição que lhe confere o Art. 7, da Lei 8.036, de 11 de maio de 1990, certifica que, nesta data, a empresa acima identificada encontra-se em situação regular perante o Fundo de Garantia do Tempo de Serviço - FGTS.

O presente Certificado não servirá de prova contra cobrança de quaisquer débitos referentes a contribuições e/ou encargos devidos, decorrentes das obrigações com o FGTS.

Validade: 04/09/2022 a 03/10/2022

Certificação Número: 2022090403422982950900

Informação obtida em 19/09/2022 14:53:54

A utilização deste Certificado para os fins previstos em Lei esta condicionada a verificação de autenticidade no site da Caixa:
www.caixa.gov.br

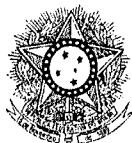

PODER JUDICIÁRIO
JUSTIÇA DO TRABALHO

477

CERTIDÃO NEGATIVA DE DÉBITOS TRABALHISTAS

Nome: J A COSTA LTDA (MATRIZ E FILIAIS)
CNPJ: 44.554.967/0001-90
Certidão n°: 27294646/2022
Expedição: 22/08/2022, às 13:36:31
Validade: 18/02/2023 - 180 (cento e oitenta) dias, contados da data de sua expedição.

Certifica-se que J A COSTA LTDA (MATRIZ E FILIAIS), inscrito(a) no CNPJ sob o n° 44.554.967/0001-90, **NÃO CONSTA** como inadimplente no Banco Nacional de Devedores Trabalhistas.

Certidão emitida com base nos arts. 642-A e 883-A da Consolidação das Leis do Trabalho, acrescentados pelas Leis ns.º 12.440/2011 e 13.467/2017, e no Ato 01/2022 da CGJT, de 21 de janeiro de 2022. Os dados constantes desta Certidão são de responsabilidade dos Tribunais do Trabalho.

No caso de pessoa jurídica, a Certidão atesta a empresa em relação a todos os seus estabelecimentos, agências ou filiais.

A aceitação desta certidão condiciona-se à verificação de sua autenticidade no portal do Tribunal Superior do Trabalho na Internet (<http://www.tst.jus.br>).

Certidão emitida gratuitamente.

INFORMAÇÃO IMPORTANTE

Do Banco Nacional de Devedores Trabalhistas constam os dados necessários à identificação das pessoas naturais e jurídicas inadimplentes perante a Justiça do Trabalho quanto às obrigações estabelecidas em sentença condenatória transitada em julgado ou em acordos judiciais trabalhistas, inclusive no concernente aos recolhimentos previdenciários, a honorários, a custas, a emolumentos ou a recolhimentos determinados em lei; ou decorrentes de execução de acordos firmados perante o Ministério Público do Trabalho, Comissão de Conciliação Prévia ou demais títulos que, por disposição legal, contiver força executiva.



JUNTA COMERCIAL
DO PARANÁ

Governo do Estado do Paraná
Secretaria da Micro e Pequena Empresa
Junta Comercial do Estado do Paraná



CERTIDÃO SIMPLIFICADA

Sistema Nacional de Registro de Empresas Mercantis - SINREM

Certificamos que as informações abaixo constam dos documentos arquivados
nesta Junta Comercial e são vigentes na data da sua expedição.

Nome Empresarial: J A COSTA LTDA		Protocolo: PRC2212669461	
Natureza Jurídica: Sociedade Empresária Limitada			
NIRE (Sede) 41210432245	CNPJ 44.554.967/0001-90	Data de Ato Constitutivo 10/12/2021	Início de Atividade 10/12/2021
Endereço Completo Rua PRESIDENTE GETULIO VARGAS, Nº 771, LOTE 08 QUADRA326 SALA 01, SAO MIGUEL - Francisco Beltrão/PR - CEP 85602-120			
Objeto Social COMERCIO POR ATACADO DE PNEUMATICOS E CAMARAS-DE-AR COMERCIO ATACADISTA DE LUBRIFICANTES			
Capital Social R\$ 50.000,00 (cinquenta mil reais)		Porte ME (Microempresa)	Prazo de Duração Indeterminado
Capital Integralizado R\$ 50.000,00 (cinquenta mil reais)			
Dados do Sócio			
Nome JOSE APARECIDO COSTA	CPF/CNPJ 043.110.696-77	Participação no capital R\$ 50.000,00	Espécie de sócio Sócio
		Administrador S	Término do mandato Indeterminado
Dados do Administrador			
Nome JOSE APARECIDO COSTA		CPF 043.110.696-77	Término do mandato Indeterminado
Último Arquivamento			
Data 03/02/2022	Número 20220485607	Ato/eventos 002 / 022 - ALTERACAO DE DADOS E DE NOME EMPRESARIAL	Situação ATIVA Status SEM STATUS

Esta certidão foi emitida automaticamente em 23/08/2022, às 10:49:50 (horário de Brasília).
Se impressa, verificar sua autenticidade no <https://www.empresafacil.pr.gov.br>, com o código NCA4TKVC.



PRC2212669461

LEANDRO MARCOS RAYSEL BISCAIA
Secretário Geral

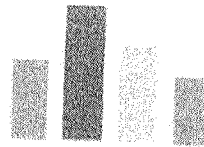

AGRILUB

J A COSTA LTDA

DECLARAÇÃO UNIFICADA

À Pregoeira e equipe de apoio.

À Prefeitura Municipal de Marmeleiro – PR.

PREGÃO ELETRÔNICO 93/2022.

OBJETO: Registro de Preços para futura e eventual contratação de empresa para fornecimento de pneumáticos, câmaras de ar e acessórios.

Pelo presente instrumento, a empresa J A COSTA LTDA, inscrita no CNPJ/MF nº 445549670001-90, por intermédio de seu representante legal, o Sr Antonio Sergio Evangelista, portador do documento de identidade RG nº 4.187.014-1, emitido pela SSP/PR, e do CPF nº 537.304.889-53, com sede na Rua Presidente Getulio Vargas, 771, Bairro São Miguel na cidade de Francisco Beltrão, DECLARA, que: Sob as penas da Lei, que o Edital e seus anexos foram colocados à nossa disposição e tomamos conhecimento de todas as informações, condições, locais e grau de dificuldade para execução do objeto da licitação.

Sob as penas do artigo 299 do Código Penal, que se enquadra na situação de microempresa, empresa de pequeno porte ou cooperativa, nos termos da Lei Complementar nº 123/06, alterada pela Lei Complementar nº 147/14, bem assim que inexistem fatos supervenientes que conduzam ao seu desenquadramento desta situação.

1) Declaramos, para os fins do disposto no inciso XXXIII do art. 7º da Constituição Federal, não empregamos menores de dezoito anos em trabalho noturno, perigoso ou insalubre e nem menores de dezesseis anos, em qualquer trabalho, salvo na condição de aprendiz, a partir dos

AGRILUB
Rua Presidente Getulio Vargas, 771
Bairro São Miguel - CEP 85.602-120
Francisco Beltrão - PR

- quatorze anos de idade, em cumprimento ao que determina o inciso V do art. 27 da Lei nº 8.666/93, acrescida pela Lei nº 9.854/99
- 2) Declaramos, para os fins que até a presente data inexistem fatos supervenientes impeditivos para habilitação no presente processo licitatório, estando ciente da obrigatoriedade de declarar ocorrências posteriores.
 - 3) Declaramos, para os fins que a empresa não foi declarada inidônea por nenhum órgão público de qualquer esfera de governo, estando apta a contratar com o poder público.
 - 4) Declaramos, para os devidos fins que não possuímos em nosso quadro societário e de empregadores, servidor ou dirigente de órgão ou entidade contratante ou responsável pela licitação, nos termos do inciso III, do artigo 9º da Lei nº 8.666, de 21 de junho de 1993.
 - 5) Comprometo-me a manter durante a execução do contrato, em compatibilidade com as obrigações assumidas todas as condições de habilitação e qualificação exigidas na licitação.
 - 6) Declaramos, para os devidos fins de direito, na qualidade de Proponente dos procedimentos licitatórios, instaurados por este Município, que o responsável legal da empresa é o Sr ANTONIO SERGIO EVANGELISTA, portador do CPF 537.304.889-5, cuja função/cargo é responsável legal da empresa, e responsável pela assinatura do contrato.
 - 7) Declaramos, para os devidos fins que em caso de qualquer comunicação futura referente a este processo licitatório, bem como de eventual contratação, concordamos que o contrato seja encaminhado para o seguinte endereço:

E-MAIL : admagrilub@outlook.com

Telefone: 46-999273000

- 8) Caso altere o citado e-mail ou telefone comprometo-me em protocolizar pedido de alteração junto ao Sistema de Protocolo deste Município, sob pena de ser considerado como intimado nos dados anteriormente fornecidos.
- 9) Nomeamos e constituímos o senhor ANTONIO SERGIO EVANGELISTA, Portados do CPF 537.304.889-53, para ser o responsável para acompanhar a execução do Contrato, referente ao Pregão Eletrônico nº 93/2022 e todos os atos necessários ao cumprimento das obrigações contidas no instrumento convocatório, seus anexos e Contrato.

Francisco Beltrão, 29 de Setembro de 2022

AGRILUB
Rua Presidente Getúlio Vargas, 771
Bairro São Miguel - CEP 85.602.120
Francisco Beltrão - PR

CNPJ
44.554.967/0001-90

J A COSTA LTDA.
AGRILUB

RUA PRESIDENTE GETULIO VARGAS, 771
BAIRRO SÃO MIGUEL
CEP 85 602 120 FRANCISCO BELTRÃO - PR

ANTONIO SERGIO EVANGELISTA

CPF: 537.304.889-53 RG: 4.187.014-1

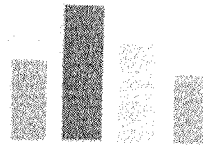

AGRILUB

J A COSTA LTDA

**DECLARAÇÃO DE MICROEMPRESA
OU EMPRESA DE PEQUENO PORTE**

Prefeitura Municipal de Marmeleiro – Pr

Pregão Eletrônico 93/2022

DECLARO, sob as penas da lei, sem prejuízo das sanções e multas previstas neste ato convocatório, que a empresa J A COSTA LTDA, CNPJ nº 445549670001-90, é microempresa ou empresa de pequeno porte, nos termos do enquadramento previsto na Lei Complementar nº 123, de 14 de dezembro de 2006, cujos termos declaro conhecer na íntegra, estando apta, portanto, a exercer o direito de preferência como critério de desempate no procedimento licitatório do Pregão Eletrônico 93/2022, realizado pela Prefeitura Municipal de Marmeleiro – PR.

Francisco Beltrão, 29 de Setembro de 2022

AGRILUB
Rua Presidente Getúlio Vargas, 771
Bairro São Miguel - CEP 85.602-120
Francisco Beltrão - PR

CNPJ
44.554.967/0001-90

J A COSTA LTDA.
AGRILUB

RUA PRESIDENTE GETULIO VARGAS, 771
BAIRRO SÃO MIGUEL
CEP 85.602-120 - FRANCISCO BELTRÃO - PR

ANTONIO SERGIO EVANGÉLISTA

CPF: 537.304.889-53 RG: 4.187.014-1

REPRESENTANTE LEGAL

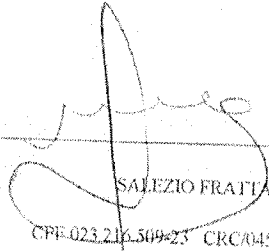

SALEZIO FRATTA

CPE-023.216.509-23 - CRC/04574510/O-3

RESPONSÁVEL CONTÁBIL

BRASIL

INMETRO

Site de Inmetro



Produtos e Serviços com Conformidade Atestada

Certificados

Resultado da Consulta:
 4 Certificado(s)
 131 Produtos(s)
 0 Serviços(s)

Página 1

Certificador: CELAC Nº Certificado: CN-PNEU-0142-2020-CR Tipo: Produto Emissão: 29/10/2020 Validade: 28/10/2024 Status do Certificado: Ativo Doc.Normativo

CNPJ/CPF	Razão Social / Nome (PF)	Nome fantasia	Endereço	Status	Papel da empresa
81111985000153	SERVTRADER CONSULTORIA EM COMÉRCIO EXTERIOR LTDA.	SERVTRADER CONSULTORIA EM COMERCIO EXTER	AV. PAULISTA, 726 - 13º ANDAR - CERQUEIRA CESAR - 5312 - BRASIL Tel: (11) 5083-6888 e (11) Email: rangel.zeno@cel.com.br; roperzeno@gmail.com	ATIVO	SOLICITANTE

Marca	Modelo	Importado	Descrição
DRC	D601-1	SIM	385/65R22.5 20PR 180(S)M TL (RRC);C; (G);B;71DB
DRC	D601-3	SIM	385/65R22.5 20PR 160(S)M TL (RRC);C; (G);B;71DB
DRC	D711-1	SIM	385/65R22.5 20PR 160M TL (RRC);C; (G);B;71DB
DRC	D711-3	SIM	385/65R22.5 20PR 160M TL (RRC);C; (G);B;71DB
DRC	D931-1	SIM	12 00R24 20PR 160/157F TL (RRC);C; (G);B;71DB
DRC	D931-3	SIM	12 00R24 20PR 160/157F TL (RRC);C; (G);B;71DB

Certificador: CELAC Nº Certificado: CN-PNEU-0143-2020-CR Tipo: Produto Emissão: 29/10/2020 Validade: 28/10/2024 Status do Certificado: Ativo Doc.Normativo

CNPJ/CPF	Razão Social / Nome (PF)	Nome fantasia	Endereço	Status	Papel da empresa
81111985000153	SERVTRADER CONSULTORIA EM COMÉRCIO EXTERIOR LTDA.	SERVTRADER CONSULTORIA EM COMERCIO EXTER	AV. PAULISTA, 726 - 13º ANDAR - CERQUEIRA CESAR - 5312 - BRASIL Tel: (11) 5083-6888 e (11) Email: rangel.zeno@cel.com.br; roperzeno@gmail.com	ATIVO	SOLICITANTE

Marca	Modelo	Importado	Descrição
DRC	D601-1	SIM	295/60R22.5 16PR 150/147L TL (RRC);C; (G);C;71DB
DRC	D601-2	SIM	295/60R22.5 16PR 150/147L TL (RRC);C; (G);C;71DB
DRC	D601-3	SIM	295/60R22.5 16PR 150/147L TL (RRC);C; (G);C;71DB
DRC	D601-4	SIM	315/60R22.5 18PR 154/151M TL (RRC);C; (G);B;72DB
DRC	D603-2	SIM	275/60R22.5 16PR 146/143L TL (RRC);C; (G);C;71DB
DRC	D603LS	SIM	275/60R22.5 16PR 146/143L TL (RRC);C; (G);C;71DB
DRC	D611-1	SIM	11R22.5 16PR 148/146M TL (RRC);C; (G);C;71DB
DRC	D611-2	SIM	11R22.5 16PR 148/146M TL (RRC);C; (G);C;71DB
DRC	D611-4	SIM	11R22.5 16PR 148/146M TL (RRC);C; (G);C;71DB
DRC	D611-5	SIM	11R22.5 16PR 148/146M TL (RRC);C; (G);C;71DB
DRC	D621-1	SIM	275/60R22.5 16PR 147/144M TL (RRC);C; (G);C;71DB
DRC	D621-2	SIM	275/60R22.5 16PR 147/144M TL (RRC);C; (G);C;71DB
DRC	D621-5	SIM	275/60R22.5 16PR 147/144M TL (RRC);C; (G);C;71DB
DRC	D621-6	SIM	275/60R22.5 16PR 147/144M TL (RRC);C; (G);C;71DB
DRC	D622-1	SIM	275/60R22.5 16PR 149/146M TL (RRC);C; (G);C;71DB
DRC	D623	SIM	275/60R22.5 16PR 149/146M TL (RRC);C; (G);C;71DB
DRC	D651-1	SIM	10 00R20 18PR 149/146L TL (RRC);C; (G);C;75DB
DRC	D651-2	SIM	10 00R20 18PR 149/146L TL (RRC);C; (G);C;75DB
DRC	D651-4	SIM	10 00R26 18PR 149/146L TL (RRC);C; (G);C;75DB

DRC	D661-6	SIM	(G)C.75DB 10.00R20 18PR 149/146L TL (RRC)C; (G)C.75DB
DRC	D651-6	SIM	10.00R20 18PR 149/146L TL (RRC)C; (G)C.75DB
DRC	D661-7	SIM	10.00R20 18PR 149/146L TL (RRC)C; (G)C.75DB
DRC	D671-1	SIM	275/80R22.5 16PR 149/146L TL (RRC)C; (G)C.71DB
DRC	D671-2	SIM	275/80R22.5 16PR 149/146L TL (RRC)C; (G)C.71DB
DRC	D671-3	SIM	275/80R22.5 16PR 149/146L TL (RRC)C; (G)C.71DB
DRC	D671-4	SIM	275/80R22.5 16PR 149/146L TL (RRC)C; (G)C.71DB
DRC	D721-1	SIM	275/80R22.5 16PR 149/146L TL (RRC)C; (G)C.71DB
DRC	D721-2	SIM	275/80R22.5 16PR 149/146L TL (RRC)C; (G)C.71DB
DRC	D721-5	SIM	275/80R22.5 16PR 149/146L TL (RRC)C; (G)C.71DB
DRC	D721-6	SIM	275/80R22.5 16PR 149/146L TL (RRC)C; (G)C.71DB
DRC	D722-1	SIM	275/80R22.5 16PR 149/146L TL (RRC)C; (G)C.71DB
DRC	D722-3	SIM	275/80R22.5 16PR 149/146L TL (RRC)C; (G)C.71DB
DRC	D741-1	SIM	11R22.5 18PR 148/146M TL (RRC)C; (G)C.75DB
DRC	D741-2	SIM	11R22.5 18PR 148/146M TL (RRC)C; (G)C.75DB
DRC	D741-3	SIM	11R22.5 18PR 148/146M TL (RRC)C; (G)C.75DB
DRC	D741-4	SIM	11R22.5 18PR 148/146M TL (RRC)C; (G)C.75DB
DRC	D742-3	SIM	275/80R22.5 16PR 149/146L TL (RRC)D; (G)C.75DB
DRC	D742L3	SIM	275/80R22.5 16PR 149/146L TL (RRC)D; (G)C.75DB
DRC	D755	SIM	275/80R22.5 16PR 149/146L TL (RRC)C; (G)C.71DB
DRC	D821-1	SIM	10.00R20 18PR 149/146K TL (RRC)C; (G)C.75DB
DRC	D821-2	SIM	10.00R20 18PR 149/146K TL (RRC)C; (G)C.75DB
DRC	D821-4	SIM	10.00R20 18PR 149/146K TL (RRC)C; (G)C.75DB
DRC	D821-5	SIM	10.00R20 18PR 149/146K TL (RRC)C; (G)C.75DB
DRC	D841-1	SIM	10.00R20 18PR 149/146K TL (RRC)C; (G)C.75DB
DRC	D841-2	SIM	10.00R20 18PR 149/146K TL (RRC)C; (G)C.75DB
DRC	D841-4	SIM	10.00R20 18PR 149/146K TL (RRC)C; (G)C.75DB
DRC	D841-5	SIM	10.00R20 18PR 149/146K TL (RRC)C; (G)C.75DB
DRC	D842-1	SIM	900R20 16PR 147/144K TL (RRC)C; (G)C.75DB
DRC	D842-2	SIM	900R20 16PR 147/144K TL (RRC)C; (G)C.75DB
DRC	D842-4	SIM	900R20 16PR 147/144K TL (RRC)C; (G)C.75DB
DRC	D842-6	SIM	900R20 16PR 147/144K TL (RRC)C; (G)C.75DB
DRC	D851-1	SIM	275/80R22.5 16PR 149/146L TL (RRC)C; (G)C.71DB
DRC	D851-2	SIM	275/80R22.5 16PR 149/146L TL (RRC)C; (G)C.71DB
DRC	D851-5	SIM	275/80R22.5 16PR 149/146L TL (RRC)C; (G)C.71DB
DRC	D851-6	SIM	275/80R22.5 16PR 149/146L TL (RRC)C; (G)C.71DB
DRC	D911-1	SIM	10.00R20 18PR 149/146K TL (RRC)C; (G)C.75DB
DRC	D911-2	SIM	10.00R20 18PR 149/146K TL (RRC)C; (G)C.75DB
DRC	D911-4	SIM	10.00R20 18PR 149/146K TL (RRC)C; (G)C.75DB
DRC	D911-5	SIM	10.00R20 18PR 149/146K TL (RRC)C; (G)C.75DB
DRC	D941-1	SIM	275/80R22.5 16PR 149/146L TL (RRC)C; (G)C.71DB
DRC	D941-2	SIM	275/80R22.5 16PR 149/146L TL (RRC)C; (G)C.71DB
DRC	D941-4	SIM	275/80R22.5 16PR 149/146L TL (RRC)C; (G)C.71DB
DRC	D941-5	SIM	275/80R22.5 16PR 149/146L TL (RRC)C; (G)C.71DB
DRC	LS602-3	SIM	275/80R22.5 16PR 149/146L TL (RRC)C; (G)C.71DB
DRC	LS621	SIM	275/80R22.5 16PR 149/146L TL (RRC)C; (G)C.71DB
DRC	LS622-2	SIM	275/80R22.5 16PR 149/146L TL (RRC)C; (G)C.71DB
DRC	LS523-2	SIM	275/80R22.5 16PR 149/146L TL (RRC)C; (G)C.71DB

14

37/49

13

48/51/55
57

	LS721	SIM	275/80R22.5 18PR 149/149L TL (RRC)C; (G)C:71DB
DRC	LS722	SIM	275/80R22.5 18PR 149/149L TL (RRC)C; (G)C:71DB
DRC	LS742	SIM	275/80R22.5 16PR 146/143L TL (RRC)D; (G)C:78DB

Certificador: CELAC Nº Certificado: CN-PNEU-0144-2020-CR Tipo: Produto Emissão: 29/10/2020 Validade: 28/10/2024 Status do Certificado: Ativo Doc: Normalivo

CNPJ/CPF	Razão Social / Nome (PF)	Nome fantasia	Endereço	Status	Papel da empresa
81111965000453	SERVTRADER CONSULTORIA EM COMÉRCIO EXTERIOR LTDA.	SERVTRADER CONSULTORIA EM COMÉRCIO EXTER	AV. PAULISTA, 728 - 13º ANDAR - CERQUEIRA CESAR - 0312 - BRASIL Tel: (11) 5083-6888 e (11) Ent:011_rangel_zana@ui.com.br; roger_zorzi@gmail.com	ATIVO	SOLICITANTE
* Marca	* Modelo	* Importado	* Descrição		
DRC	D601-10	SIM	315/80R22.5 18PR 150/151M TL (RRC)C; (G)B:72DB		
DRC	D601-11	SIM	295/80R22.5 18PR 152/149M TL (RRC)C; (G)B:72DB		
DRC	D601-12	SIM	295/80R22.5 16PR 152/149M TL (RRC)C; (G)B:72DB		
DRC	D601-14	SIM	315/80R22.5 18PR 154/151M TL (RRC)C; (G)B:72DB		
DRC	D601-5	SIM	295/80R22.5 18PR 152/149M TL (RRC)C; (G)B:72DB		
DRC	D601-6	SIM	295/80R22.5 18PR 152/149M TL (RRC)C; (G)B:72DB		
DRC	D603	SIM	285/80R22.5 18PR 152/148M TL (RRC)C; (G)B:72DB		
DRC	D606	SIM	295/80R22.5 18PR 152/149M TL (RRC)C; (G)B:72DB		
DRC	D611-7	SIM	12R22.5 18PR 152/149M TL (RRC)C; (G)B:72DB		
DRC	D611-8	SIM	12R22.5 18PR 152/149M TL (RRC)C; (G)B:72DB		
DRC	D622-3	SIM	295/80R22.5 18PR 152/148M TL (RRC)C; (G)B:72DB		
DRC	D623-3	SIM	295/80R22.5 18PR 152/148M TL (RRC)C; (G)B:72DB		
DRC	D631-1	SIM	11.00R20 18PR 152/149L TL (RRC)C; (G)B:72DB		
DRC	D631-3	SIM	11.00R20 18PR 152/149L TL (RRC)C; (G)B:72DB		
DRC	D651-11	SIM	11.00R20 18PR 152/149L TL (RRC)C; (G)B:72DB		
DRC	D681-9	SIM	11.00R20 18PR 152/149L TL (RRC)C; (G)B:72DB		
DRC	D652	SIM	295/80R22.5 18PR 152/146M TL (RRC)C; (G)B:72DB		
DRC	D671-10	SIM	295/80R22.5 16PR 152/149L TL (RRC)C; (G)B:72DB		
DRC	D671-11	SIM	205/80R22.5 18PR 152/149L TL (RRC)C; (G)B:72DB		
DRC	D671-12	SIM	295/80R22.5 18PR 152/149M TL (RRC)C; (G)B:72DB		
DRC	D671-5	SIM	295/80R22.5 18PR 152/149L TL (RRC)C; (G)B:72DB		
DRC	D671-6	SIM	285/80R22.5 18PR 152/146L TL (RRC)C; (G)B:72DB		
DRC	D671-7	SIM	285/80R22.5 18PR 152/149M TL (RRC)D; (G)B:72DB		
DRC	D721-10	SIM	315/80R22.5 20PR 156/153M TL (RRC)C; (G)B:72DB		
DRC	D721-13	SIM	295/80R22.5 18PR 152/149M TL (RRC)E; (G)B:78DB		
DRC	D721-14	SIM	315/80R22.5 20PR 156/153M TL (RRC)C; (G)B:72DB		
DRC	D721-9	SIM	295/80R22.5 18PR 152/149M TL (RRC)E; (G)B:78DB		
DRC	D722-5	SIM	295/80R22.5 18PR 152/149M TL (RRC)E; (G)B:78DB		
DRC	D722-7	SIM	295/80R22.5 18PR 152/149M TL (RRC)E; (G)B:78DB		
DRC	D723	SIM	295/80R22.5 18PR 152/148M TL (RRC)D; (G)B:78DB		
DRC	D741	SIM	295/80R22.5 18PR 152/148L TL (RRC)D; (G)B:78DB		
DRC	D742	SIM	295/80R22.5 18PR 152/148L TL (RRC)D; (G)B:78DB		
DRC	D755-3	SIM	295/80R22.5 18PR 152/148L TL (RRC)D; (G)B:78DB		
DRC	D811-1	SIM	295/80R22.5 18PR 152/148M TL (RRC)E; (G)B:78DB		
DRC	D811-2	SIM	11.00R20 18PR 152/149K TL (RRC)C; (G)B:72DB		
DRC	D811-3	SIM	12.00R20 20PR 156/153M TL (RRC)C; (G)B:72DB		
DRC	D811-7	SIM	315/80R22.5 20PR 156/153L TL (RRC)C; (G)B:72DB		
DRC	D811-8	SIM	11.00R20 18PR 152/149K TL (RRC)C; (G)B:72DB		
DRC	D811-9	SIM	12.00R20 20PR 156/153K TL (RRC)C; (G)B:72DB		
DRC	D811-9	SIM	315/80R22.5 20PR 160/155L TL (RRC)C; (G)B:72DB		



São de Janeiro

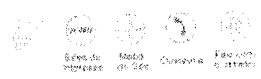

Certificados

Resultado da Consulta:
 4 Certificado(s)
 131 Produto(s)
 0 Serviço(s)

Page 1

Certificador: CELAC Nº Certificado: **CN-PNEU-0142-2020-CR** Tipo: Produto Emissão: 29/10/2020 Validade: 28/10/2024 Status do Certificado: Ativo Doc Normativo

CNPJ/CPF	Razão Social / Nome (PF)	Nome fantasia	Endereço	Status	Papel da empresa
81111065900153	SERVTRADER CONSULTORIA EM COMERCIO EXTERIOR LTDA	SERVTRADER CONSULTORIA EM COMERCIO EXTER	AV. PAULISTA, 726 - 13º ANDAR - CERQUEIRA CESAR - 5312 - BRASIL Tel: (11) 5093-8888 e (11) Email: rangel.zen@uij.com.br, rogarzen3@gmail.com	ATIVO	SOLICITANTE
Marca	Modelo	Importado	Descrição		
DRC	D601-1	SIM	385/69R22.5 20PR 160(SIM TL (RRC) C (G) B.71DB		
DRC	D601-3	SIM	385/69R22.5 20PR 160(SIM TL (RRC) C (G) B.71DB		
DRC	D711-1	SIM	385/69R22.5 20PR 160M TL (RRC) C (G) B.71DB		
DRC	D711-3	SIM	385/69R22.5 20PR 160M TL (RRC) C (G) B.71DB		
DRC	D931-1	SIM	12 00R24 20PR 160 157F TL (RRC) C (G) B.71DB		
DRC	D931-3	SIM	12 00R24 20PR 160 157F TL (RRC) C (G) B.71DB		

Certificador: CELAC Nº Certificado: **CN-PNEU-0143-2020-CR** Tipo: Produto Emissão: 29/10/2020 Validade: 28/10/2024 Status do Certificado: Ativo Doc Normativo

CNPJ/CPF	Razão Social / Nome (PF)	Nome fantasia	Endereço	Status	Papel da empresa
81111985000153	SERVTRADER CONSULTORIA EM COMERCIO EXTERIOR LTDA	SERVTRADER CONSULTORIA EM COMERCIO EXTER	AV. PAULISTA, 726 - 13º ANDAR - CERQUEIRA CESAR - 5312 - BRASIL Tel: (11) 5093-8888 e (11) Email: rangel.zen@uij.com.br, rogarzen3@gmail.com	ATIVO	SOLICITANTE
Marca	Modelo	Importado	Descrição		
DRC	D601-1	SIM	295/60R22.5 16PR 150/147L TL (RRC) C (G) C.71DB		
DRC	D601-2	SIM	295/60R22.5 16PR 150/147L TL (RRC) C (G) C.71DB		
DRC	D601-3	SIM	295/60R22.5 16PR 150/147L TL (RRC) C (G) C.71DB		
DRC	D601-4	SIM	315/60R22.5 16PR 154/151M TL (RRC) C (G) B.72DB		
DRC	D603-2	SIM	275/60R22.5 16PR 146/143L TL (RRC) C (G) C.71DB		
DRC	D603L8	SIM	275/60R22.5 16PR 146/143L TL (RRC) C (G) C.71DB		
DRC	D611-1	SIM	11R22.5 16PR 148/145M TL (RRC) C (G) C.71DB		
DRC	D611-2	SIM	11R22.5 16PR 148/145M TL (RRC) C (G) C.71DB		
DRC	D611-4	SIM	11R22.5 16PR 148/146M TL (RRC) C (G) C.71DB		
DRC	D611-5	SIM	11R22.5 16PR 148/146M TL (RRC) C (G) C.71DB		
DRC	D621-1	SIM	275/60R22.5 16PR 147/144M TL (RRC) C (G) C.71DB		
DRC	D621-2	SIM	275/60R22.5 16PR 147/144M TL (RRC) C (G) C.71DB		
DRC	D621-5	SIM	275/60R22.5 16PR 147/144M TL (RRC) C (G) C.71DB		
DRC	D621-6	SIM	275/60R22.5 16PR 147/144M TL (RRC) C (G) C.71DB		
DRC	D622-1	SIM	275/60R22.5 16PR 149/146M TL (RRC) C (G) C.71DB		
DRC	D623	SIM	275/60R22.5 16PR 149/146M TL (RRC) C (G) C.71DB		
DRC	D651-1	SIM	10 00R20 18PR 149/146L TL (RRC) C (G) C.75DB		
DRC	D651-2	SIM	10 00R20 18PR 149/146L TL (RRC) C (G) C.75DB		
DRC	D651-4	SIM	10 00R20 18PR 149/146L TL (RRC) C (G) C.75DB		

DRC	D651-5	SIM	(G)C:75DB 10.00R20 18PR 149/146L TL (RRC)C (G)C:75DB
DRC	D651-6	SIM	10.00R20 18PR 149/146L TL (RRC)C (G)C:75DB
DRC	D651-7	SIM	10.00R20 18PR 149/146L TL (RRC)C (G)C:75DB
DRC	D671-1	SIM	275/80R22.5 16PR 149/146L TL (RRC)C (G)C:71DB
DRC	D671-2	SIM	275/80R22.5 16PR 149/146L TL (RRC)C (G)C:71DB
DRC	D671-3	SIM	275/80R22.5 16PR 149/146L TL (RRC)C (G)C:71DB
DRC	D671-4	SIM	275/80R22.5 16PR 149/146L TL (RRC)C (G)C:71DB
DRC	D721-1	SIM	275/80R22.5 16PR 149/146L TL (RRC)C (G)C:71DB
DRC	D721-2	SIM	275/80R22.5 16PR 149/146L TL (RRC)C (G)C:71DB
DRC	D721-5	SIM	275/80R22.5 16PR 149/146L TL (RRC)C (G)C:71DB
DRC	D721-6	SIM	275/80R22.5 16PR 149/146L TL (RRC)C (G)C:71DB
DRC	D722-1	SIM	275/80R22.5 16PR 149/146L TL (RRC)C (G)C:71DB
DRC	D722-3	SIM	275/80R22.5 16PR 149/146L TL (RRC)C (G)C:71DB
DRC	D741-1	SIM	11R22.5 18PR 149/146M TL (RRC)C (G)C:75DB
DRC	D741-2	SIM	11R22.5 18PR 149/146M TL (RRC)C (G)C:75DB
DRC	D741-3	SIM	11R22.5 18PR 149/146M TL (RRC)C (G)C:75DB
DRC	D741-4	SIM	11R22.5 18PR 149/146M TL (RRC)C (G)C:75DB
DRC	D742-3	SIM	275/80R22.5 16PR 149/146L TL (RRC)C (G)C:75DB
DRC	D742.9	SIM	275/80R22.5 16PR 149/146L TL (RRC)C (G)C:75DB
DRC	D756	SIM	275/80R22.5 16PR 149/146M TL (RRC)C (G)C:71DB
DRC	D821-1	SIM	10.00R20 18PR 149/146K TL (RRC)C (G)C:75DB
DRC	D821-2	SIM	10.00R20 18PR 149/146K TL (RRC)C (G)C:75DB
DRC	D821-4	SIM	10.00R20 18PR 149/146K TL (RRC)C (G)C:75DB
DRC	D821-5	SIM	10.00R20 18PR 149/146K TL (RRC)C (G)C:75DB
DRC	D841-1	SIM	10.00R20 18PR 149/146K TL (RRC)C (G)C:75DB
DRC	D841-2	SIM	10.00R20 18PR 149/146K TL (RRC)C (G)C:75DB
DRC	D841-4	SIM	10.00R20 18PR 149/146K TL (RRC)C (G)C:75DB
DRC	D841-5	SIM	10.00R20 18PR 149/146K TL (RRC)C (G)C:75DB
DRC	D842-1	SIM	900R20 16PR 147/144K TL (RRC)C (G)C:75DB
DRC	D842-2	SIM	900R20 16PR 147/144K TL (RRC)C (G)C:75DB
DRC	D842-4	SIM	900R20 16PR 147/144K TL (RRC)C (G)C:75DB
DRC	D842-5	SIM	900R20 16PR 147/144K TL (RRC)C (G)C:75DB
DRC	D851-1	SIM	275/80R22.5 16PR 149/146L TL (RRC)C (G)C:71DB
DRC	D851-2	SIM	275/80R22.5 16PR 149/146L TL (RRC)C (G)C:71DB
DRC	D851-5	SIM	275/80R22.5 16PR 149/146L TL (RRC)C (G)C:71DB
DRC	D851-6	SIM	275/80R22.5 16PR 149/146L TL (RRC)C (G)C:71DB
DRC	D811-1	SIM	10.00R20 18PR 149/146K TL (RRC)C (G)C:75DB
DRC	D811-2	SIM	10.00R20 18PR 149/146K TL (RRC)C (G)C:75DB
DRC	D811-4	SIM	10.00R20 18PR 149/146K TL (RRC)C (G)C:75DB
DRC	D811-5	SIM	10.00R20 18PR 149/146K TL (RRC)C (G)C:75DB
DRC	D841-1	SIM	275/80R22.5 16PR 149/146L TL (RRC)C (G)C:71DB
DRC	D841-2	SIM	275/80R22.5 16PR 149/146L TL (RRC)C (G)C:71DB
DRC	D841-4	SIM	275/80R22.5 16PR 149/146L TL (RRC)C (G)C:71DB
DRC	D841-5	SIM	275/80R22.5 16PR 149/146L TL (RRC)C (G)C:71DB
DRC	LS602-3	SIM	275/80R22.5 16PR 149/146L TL (RRC)C (G)C:71DB
DRC	LS821	SIM	275/80R22.5 16PR 147/144M TL (RRC)C (G)C:71DB
DRC	LS822-2	SIM	275/80R22.5 16PR 149/146L TL (RRC)C (G)C:75DB
DRC	LS823-2	SIM	275/80R22.5 16PR 149/146L TL (RRC)C (G)C:71DB

14

37/49

13

40/5/55
57

	LS721	SIM	275/80R22.5 16PR 148/146L TL (RRC)C; (G)C.71DB
DRC	LS722	SIM	275/80R22.5 16PR 148/146L TL (RRC)C; (G)C.71DB
DRC	LS742	SIM	275/80R22.5 16PR 148/143L TL (RRC)D; (G)C.75DB

Certificador: CELAC N° Certificado: CN-PNEU-0144-2020-CR Tipo: Produto Emissão: 29/10/2020 Validade: 28/10/2024 Status do Certificado: Ativo Doc Normativo

CNPJ/CPF	Razão Social / Nome (PF)	Nome fantasia	Endereço	Status	Papel da empresa
8111965000153	SERVTRADER CONSULTORIA EM COMERCIO EXTERIOR LTDA.	SERVTRADER CONSULTORIA EM COMERCIO EXTER	AV. PAULISTA, 728 - 13º ANDAR - CERQUEIRA CÉSAR - 5312 - BRASIL Tel: (11) 5083-6666 ou 011 Email: nraquel.cas@ul.com.br; rogerzei3@gmail.com	ATIVO	SOLICITANTE

Marca	Modelo	Importado	Descrição
DRC	D601-10	SIM	315/80R22.5 18PR 154/151M TL (RRC)C; (G)B.72DB
DRC	D601-11	SIM	295/80R22.5 16PR 152/149M TL (RRC)C; (G)B.72DB
DRC	D601-12	SIM	295/80R22.5 16PR 152/149M TL (RRC)C; (G)B.72DB
DRC	D601-4	SIM	315/80R22.5 18PR 154/151M TL (RRC)C; (G)B.72DB
DRC	D601-6	SIM	295/80R22.5 16PR 152/149M TL (RRC)C; (G)B.72DB
DRC	D601-6	SIM	295/80R22.5 16PR 152/149M TL (RRC)C; (G)B.72DB
DRC	D603	SIM	285/80R22.5 15PR 152/146M TL (RRC)C; (G)B.72DB
DRC	D606	SIM	295/80R22.5 16PR 152/149M TL (RRC)C; (G)B.72DB
DRC	D611-7	SIM	17R22.5 18PR 152/149M TL (RRC)C; (G)B.72DB
DRC	D611-9	SIM	12R22.5 18PR 152/149M TL (RRC)C; (G)B.72DB
DRC	D622-3	SIM	295/80R22.5 16PR 152/148M TL (RRC)C; (G)B.72DB
DRC	D623-3	SIM	295/80R22.5 16PR 152/148M TL (RRC)C; (G)B.72DB
DRC	D631-1	SIM	11.00R20 18PR 152/149L TL (RRC)C; (G)B.72DB
DRC	D631-3	SIM	11.00R20 18PR 152/149L TL (RRC)C; (G)B.72DB
DRC	D651-11	SIM	11.00R20 18PR 152/149L TL (RRC)C; (G)B.72DB
DRC	D651-9	SIM	11.00R20 18PR 152/149L TL (RRC)C; (G)B.72DB
DRC	D652	SIM	295/80R22.5 16PR 152/148M TL (RRC)C; (G)B.72DB
DRC	D671-10	SIM	295/80R22.5 16PR 152/148L TL (RRC)C; (G)B.72DB
DRC	D671-11	SIM	295/80R22.5 16PR 152/146L TL (RRC)C; (G)B.72DB
DRC	D671-12	SIM	295/80R22.5 16PR 152/148M TL (RRC)D; (G)B.72DB
DRC	D671-6	SIM	295/80R22.5 16PR 152/149L TL (RRC)C; (G)B.72DB
DRC	D671-6	SIM	295/80R22.5 16PR 152/146L TL (RRC)C; (G)B.72DB
DRC	D671-7	SIM	295/80R22.5 16PR 152/149M TL (RRC)D; (G)B.72DB
DRC	D721-10	SIM	315/80R22.5 20PR 156/153M TL (RRC)C; (G)B.74DB
DRC	D721-13	SIM	295/80R22.5 16PR 152/148M TL (RRC)E; (G)B.78DB
DRC	D721-14	SIM	315/80R22.5 20PR 156/153M TL (RRC)C; (G)B.74DB
DRC	D721-6	SIM	295/80R22.5 16PR 152/149M TL (RRC)E; (G)B.78DB
DRC	D722-6	SIM	295/80R22.5 16PR 152/148M TL (RRC)E; (G)B.75DB
DRC	D722-7	SIM	295/80R22.5 16PR 152/148M TL (RRC)E; (G)B.78DB
DRC	D723	SIM	295/80R22.5 16PR 152/148M TL (RRC)D; (G)B.76DB
DRC	D741	SIM	295/80R22.5 16PR 152/148L TL (RRC)D; (G)B.78DB
DRC	D742	SIM	295/80R22.5 16PR 152/148L TL (RRC)D; (G)B.78DB
DRC	D755-3	SIM	295/80R22.5 16PR 152/148M TL (RRC)E; (G)B.78DB
DRC	D811-1	SIM	11.00R20 18PR 152/149K TL (RRC)C; (G)B.73DB
DRC	D811-2	SIM	12.00R20 20PR 156/153K TL (RRC)C; (G)B.74DB
DRC	D811-3	SIM	315/80R22.5 20PR 156/153L TL (RRC)C; (G)B.74DB
DRC	D811-7	SIM	11.00R20 18PR 152/149K TL (RRC)C; (G)B.73DB
DRC	D811-8	SIM	12.00R20 20PR 156/153K TL (RRC)C; (G)B.74DB
DRC	D811-9	SIM	315/80R22.5 20PR 156/153L TL (RRC)C; (G)B.74DB

	LS721	SIM	275/80R22 5 16PR 148/148 TL (RRC) C, (G) C, 72DB
DRC	LS722	SIM	275/80R22 5 16PR 148/148 TL (RRC) C, (G) C, 72DB
DRC	LS742	SIM	275/80R22 5 16PR 148/148 TL (RRC) D, (G) C, 72DB

Certificador: CELAC N° Certificado: CN-PNEU-0144-2020-CR Tipo: Produto Emissão: 29/10/2020 Validade: 28/10/2024 Status do Certificado: Ativo Doc. Normativo

CNPJ/CPF	Razão Social / Nome (PF)	Nome Fantasia	Endereço	Status	Papel da empresa
B1111965000153	SERVTRADER CONSULTORIA EM COMERCIO EXTERIOR LTDA.	SERVTRADER CONSULTORIA EM COMERCIO EXTER	AV PAULISTA, 726 - 13º ANDAR - CERQUEIRA CESAR - 5342 - BRASIL Tel: (11) 5083-6868 e (11) 5083-6869 Email: rangel.zen@servtrader.com.br; rangelzen@gmail.com	ATIVO	SOLICITANTE

▼ Marca	▼ Modelo	▼ Importado	▼ Descrição
DRC	D601-10	SIM	315/80R22 5 16PR 154/153M TL (RRC) C, (G) B, 72DB
DRC	D601-11	SIM	295/80R22 5 16PR 152/149M TL (RRC) C, (G) B, 72DB
DRC	D601-12	SIM	295/80R22 5 16PR 152/149M TL (RRC) C, (G) B, 72DB
DRC	D601-4	SIM	315/80R22 5 16PR 154/153M TL (RRC) C, (G) B, 72DB
DRC	D601-5	SIM	295/80R22 5 16PR 152/149M TL (RRC) C, (G) B, 72DB
DRC	D601-6	SIM	295/80R22 5 16PR 152/149M TL (RRC) C, (G) B, 72DB
DRC	D603	SIM	285/80R22 5 16PR 152/149M TL (RRC) C, (G) B, 72DB
DRC	D606	SIM	295/80R22 5 16PR 152/149M TL (RRC) C, (G) B, 72DB
DRC	D611-7	SIM	12R22 5 16PR 152/149M TL (RRC) C, (G) B, 72DB
DRC	D611-9	SIM	12R22 5 16PR 152/149M TL (RRC) C, (G) B, 72DB
DRC	D622-3	SIM	295/80R22 5 16PR 152/149M TL (RRC) C, (G) B, 72DB
DRC	D623-3	SIM	295/80R22 5 16PR 152/149M TL (RRC) C, (G) B, 72DB
DRC	D631-1	SIM	11 00R20 18PR 152/149L TL (RRC) C, (G) B, 72DB
DRC	D631-3	SIM	11 00R20 18PR 152/149L TL (RRC) C, (G) B, 72DB
DRC	D651-11	SIM	11 00R20 18PR 152/149L TL (RRC) C, (G) B, 72DB
DRC	D661-9	SIM	11 00R20 18PR 152/149L TL (RRC) C, (G) B, 72DB
DRC	D662	SIM	295/80R22 5 16PR 152/149M TL (RRC) C, (G) B, 72DB
DRC	D671-10	SIM	295/80R22 5 16PR 152/149M TL (RRC) C, (G) B, 72DB
DRC	D671-11	SIM	295/80R22 5 16PR 152/149M TL (RRC) C, (G) B, 72DB
DRC	D671-12	SIM	295/80R22 5 16PR 152/149M TL (RRC) C, (G) B, 72DB
DRC	D671-5	SIM	295/80R22 5 16PR 152/149M TL (RRC) C, (G) B, 72DB
DRC	D671-6	SIM	295/80R22 5 16PR 152/149M TL (RRC) C, (G) B, 72DB
DRC	D671-7	SIM	295/80R22 5 16PR 152/149M TL (RRC) C, (G) B, 72DB
DRC	D721-10	SIM	315/80R22 5 20PR 156/153M TL (RRC) C, (G) B, 72DB
DRC	D721-13	SIM	295/80R22 5 16PR 152/149M TL (RRC) E, (G) B, 78DB
DRC	D721-14	SIM	315/80R22 5 20PR 156/153M TL (RRC) C, (G) B, 72DB
DRC	D721-9	SIM	295/80R22 5 16PR 152/149M TL (RRC) E, (G) B, 78DB
DRC	D723-5	SIM	295/80R22 5 16PR 152/149M TL (RRC) E, (G) B, 78DB
DRC	D723-7	SIM	295/80R22 5 16PR 152/149M TL (RRC) E, (G) B, 78DB
DRC	D723	SIM	295/80R22 5 16PR 152/149M TL (RRC) D, (G) B, 78DB
DRC	D741	SIM	295/80R22 5 16PR 152/149L TL (RRC) D, (G) B, 78DB
DRC	D742	SIM	295/80R22 5 16PR 152/149L TL (RRC) D, (G) B, 78DB
DRC	D755-3	SIM	295/80R22 5 16PR 152/149M TL (RRC) E, (G) B, 78DB
DRC	D811-1	SIM	11 00R20 18PR 152/149K TL (RRC) C, (G) B, 72DB
DRC	D811-2	SIM	12 00R20 20PR 156/153K TL (RRC) C, (G) B, 72DB
DRC	D811-3	SIM	315/80R22 5 20PR 156/153L TL (RRC) C, (G) B, 72DB
DRC	D811-7	SIM	11 00R20 18PR 152/149K TL (RRC) C, (G) B, 72DB
DRC	D811-8	SIM	12 00R20 20PR 156/153K TL (RRC) C, (G) B, 72DB
DRC	D811-9	SIM	315/80R22 5 20PR 156/153L TL (RRC) C, (G) B, 72DB

	D821-7	SIM	12 00R20 20PR 150/153K TL (RRC) C (G) B 72DB
DRG	D821-9	SIM	12 00R20 20PR 150/153K TL (RRC) C (G) B 72DB
DRG	D851-11	SIM	295 90R22 5 18PR 152/149L TL (RRC) C (G) B 72DB
DRG	D851-9	SIM	295 90R22 5 18PR 152/149L TL (RRC) C (G) B 72DB
DRG	D811-11	SIM	11 00R20 18PR 152/149F TL (RRC) C (G) B 72DB
DRG	D811-12	SIM	12 00R20 20PR 150/153F TL (RRC) C (G) B 72DB
DRG	D811-7	SIM	11 00R20 18PR 152/149F TL (RRC) C (G) B 72DB
DRG	D811-8	SIM	12 00R20 20PR 150/153F TL (RRC) C (G) B 72DB
DRG	D821-1	SIM	315 90R22 5 20PR 156/153K TL (RRC) C (G) B 72DB
DRG	D821-3	SIM	315 90R22 5 20PR 156/153K TL (RRC) C (G) B 72DB
DRG	D841-7	SIM	295 90R22 5 18PR 152/149L TL (RRC) C (G) B 72DB
DRG	D841-9	SIM	295 90R22 5 18PR 152/149L TL (RRC) C (G) B 72DB
DRG	L8602	SIM	225 90R22 5 16PR 151/147L TL (RRC) C (G) B 72DB
DRG	L8622	SIM	225 90R22 5 16PR 151/147L TL (RRC) C (G) B 72DB
DRG	L8623	SIM	225 90R22 5 16PR 151/147L TL (RRC) C (G) B 72DB

Item 31

Certificador: IQA N° Certificado: 04P-0002A.12-02 Tipo: Produto Emissão: 30/09/2020 Validade: 30/09/2024 Status do Certificado: Ativo Doc. Normativo

CNPJ/CPF	Razão Social / Nome (PF)	Nome fantasia	Endereço	Status	Papel da empresa
	PIRELLI NEUMATICOS S.A.L.C.	PIRELLI NEUMATICOS S.A.L.C.	GERVALES 1894 (EX 1901) - MERLO - BUENOS AIRES - - - ARGENTINA	ATIVO	FABRICANTE
5917583000137	PIRELLI PNEUS LTDA	PIRELLI PNEUS LTDA	AV CARUANA, 663 - VILA HOMEROTHON - SANTO ANDRE, SP - BRASIL	ATIVO	REPRESENTANTE LEGAL
58172638000215	PIRELLI PNEUS LTDA	PIRELLI PNEUS LTDA	AV JOHN BEYD DUNLOP, 6900 - CAMPO GRANDE - CAMPINAS, SP - BRASIL	ATIVO	FABRICANTE
58175830000207	PIRELLI PNEUS LTDA	PIRELLI PNEUS LTDA	AV ELY COPREA, 1610 - PARQUE DOS ANJOS - GRAVATAI, RS - BRASIL	ATIVO	FABRICANTE
	PT EVOLUZIONE TYRES	PT EVOLUZIONE TYRES	JL RAYA PURWADADI - KALIYATI DUSUN KALIANGBAWANG, - - - JAWA BARAT, - INDONESIA	ATIVO	FABRICANTE
* Marca		* Modelo	* Importado	* Descrição	
PIRELLI		PIRELLI 90R0-14MC REINFTL 48S DRG2-F DIABLO ROSSO CORSA II I 37774	NAO	(P02) 1A1B1C2D2E2F1	

Rede e Produtos
Certificadora: Principios, Operações e Programas - Organizações Responsáveis



Site do Inmetro



[Inmetro](#)
[Produtos](#)
[Serviços](#)
[Empresas](#)
[Opções](#)

Produtos e Serviços com Confiabilidade Atendida

Certificados

Resultado da Consulta:
4 Certificado(s)
131 Produtos(s)
0 Serviços(s)

Página 1

Certificador: CELAC **Nº Certificado:** CN-PNEU-0142-2020-CR **Tipo:** Produto **Emissão:** 29/10/2020 **Validade:** 28/10/2024 **Status do Certificado:** Ativo **Doc. Normativo**

CNPJ/CPF	Razão Social / Nome (PF)	Nome fantasia	Endereço	Status	Papel da empresa
81111905000153	SERVTRADER CONSULTORIA EM COMÉRCIO EXTERIOR LTDA	SERVTRADER CONSULTORIA EM COMERCIO EXTER	AV. PAULISTA, 726 - 13º ANDAR - CERQUEIRA CESAR - 03112 - BRASIL Tel: (11) 5093-6888 e 111 E-mail: ranjel.zen@celac.com.br; ranjelzen3@gmail.com	ATIVO	SOLICITANTE
Marca	Modelo	Importado	Descrição		
DRC	D601-1	SIM	385-65R22.5 20PR 160(SM TL (RRC)C (G) B 71DB		
DRC	D601-3	SIM	385-65R22.5 20PR 160(SM TL (RRC)C (G) B 71DB		
DRC	D711-1	SIM	385-65R22.5 20PR 160M TL (RRC)C (G) B 71DB		
DRC	D711-3	SIM	385-65R22.5 20PR 160M TL (RRC)C (G) B 71DB		
DRC	D931-1	SIM	12 CBR24 20PR 180(157) TL (RRC)C (G) B 71DB		
DRC	D931-3	SIM	12 CBR24 20PR 180(157) TL (RRC)C (G) B 71DB		

Certificador: CELAC **Nº Certificado:** CN-PNEU-0143-2020-CR **Tipo:** Produto **Emissão:** 29/10/2020 **Validade:** 28/10/2024 **Status do Certificado:** Ativo **Doc. Normativo**

CNPJ/CPF	Razão Social / Nome (PF)	Nome fantasia	Endereço	Status	Papel da empresa
81111905000153	SERVTRADER CONSULTORIA EM COMÉRCIO EXTERIOR LTDA	SERVTRADER CONSULTORIA EM COMERCIO EXTER	AV. PAULISTA, 726 - 13º ANDAR - CERQUEIRA CESAR - 03112 - BRASIL Tel: (11) 5093-6888 e 111 E-mail: ranjel.zen@celac.com.br; ranjelzen3@gmail.com	ATIVO	SOLICITANTE
Marca	Modelo	Importado	Descrição		
DRC	D601-1	SIM	295-60R22.5 16PR 150(147) TL (RRC)C (G) C 71DB		
DRC	D601-2	SIM	295-60R22.5 16PR 150(147) TL (RRC)C (G) C 71DB		
DRC	D601-3	SIM	295-60R22.5 16PR 150(147) TL (RRC)C (G) C 71DB		
DRC	D601-4	SIM	315-60R22.5 16PR 150(151M TL (RRC)C (G) B 32DB		
DRC	D603-2	SIM	275-80R22.5 16PR 146(143) TL (RRC)C (G) C 71DB		
DRC	D603L9	SIM	275-80R22.5 16PR 146(143) TL (RRC)C (G) C 71DB		
DRC	D611-1	SIM	11R22.5 16PR 146(145M TL (RRC)C (G) C 71DB		
DRC	D611-2	SIM	11R22.5 16PR 146(145M TL (RRC)C (G) C 71DB		
DRC	D611-4	SIM	11R22.5 16PR 146(145M TL (RRC)C (G) C 71DB		
DRC	D611-5	SIM	11R22.5 16PR 146(145M TL (RRC)C (G) C 71DB		
DRC	D621-1	SIM	275-80R22.5 16PR 147(144M TL (RRC)C (G) C 71DB		
DRC	D621-2	SIM	275-80R22.5 16PR 147(144M TL (RRC)C (G) C 71DB		
DRC	D621-5	SIM	275-80R22.5 16PR 147(144M TL (RRC)C (G) C 71DB		
DRC	D621-6	SIM	275-80R22.5 16PR 147(144M TL (RRC)C (G) C 71DB		
DRC	D622-1	SIM	275-80R22.5 16PR 146(146M TL (RRC)C (G) C 71DB		
DRC	D623	SIM	275-80R22.5 16PR 146(146M TL (RRC)C (G) C 71DB		
DRC	D651-1	SIM	10 CCR20 18PR 146(146) TL (RRC)C (G) C 75DB		
DRC	D651-2	SIM	10 CCR20 18PR 146(146) TL (RRC)C (G) C 75DB		
DRC	D651-4	SIM	10 CCR20 18PR 146(146) TL (RRC)C (G) C 75DB		

DRC	D051-5	SIM	(G)C.75DB 10.00R20 18PR 149/146L TL (RRC)C. (G)C.75DB
DRC	D051-6	SIM	10.00R20 18PR 149/146L TL (RRC)C. (G)C.75DB
DRC	D051-7	SIM	10.00R20 18PR 149/146L TL (RRC)C. (G)C.75DB
DRC	D071-1	SIM	275/80R22 5 16PR 149/146L TL (RRC)C. (G)C.71DB
DRC	D071-2	SIM	275/80R22 5 16PR 149/146L TL (RRC)C. (G)C.71DB
DRC	D071-3	SIM	275/80R22 5 16PR 149/146L TL (RRC)C. (G)C.71DB
DRC	D071-4	SIM	275/80R22 5 16PR 149/146L TL (RRC)C. (G)C.71DB
DRC	D721-1	SIM	275/80R22 5 16PR 149/146L TL (RRC)C. (G)C.71DB
DRC	D721-2	SIM	275/80R22 5 16PR 149/146L TL (RRC)C. (G)C.71DB
DRC	D721-5	SIM	275/80R22 5 16PR 149/146L TL (RRC)C. (G)C.71DB
DRC	D721-6	SIM	275/80R22 5 16PR 149/146L TL (RRC)C. (G)C.71DB
DRC	D722-1	SIM	275/80R22 5 16PR 149/146L TL (RRC)C. (G)C.71DB
DRC	D722-3	SIM	275/80R22 5 16PR 149/146L TL (RRC)C. (G)C.71DB
DRC	D741-1	SIM	11R22 5 18PR 148/146M TL (RRC)C. (G)C.75DB
DRC	D741-2	SIM	11R22 5 18PR 148/146M TL (RRC)C. (G)C.75DB
DRC	D741-3	SIM	11R22 5 18PR 148/146M TL (RRC)C. (G)C.75DB
DRC	D741-4	SIM	11R22 5 18PR 148/146M TL (RRC)C. (G)C.75DB
DRC	D742-3	SIM	275/80R22 5 16PR 149/146L TL (RRC)C. (G)C.75DB
DRC	D742L3	SIM	275/80R22 5 16PR 149/146L TL (RRC)C. (G)C.75DB
DRC	D755	SIM	275/80R22 5 16PR 149/146M TL (RRC)C. (G)C.71DB
DRC	D821-1	SIM	10.00R20 18PR 149/146K TL (RRC)C. (G)C.75DB
DRC	D821-2	SIM	10.00R20 18PR 149/146K TL (RRC)C. (G)C.75DB
DRC	D821-4	SIM	10.00R20 18PR 149/146K TL (RRC)C. (G)C.75DB
DRC	D821-5	SIM	10.00R20 18PR 149/146K TL (RRC)C. (G)C.75DB
DRC	D841-1	SIM	10.00R20 18PR 149/146K TL (RRC)C. (G)C.75DB
DRC	D841-2	SIM	10.00R20 18PR 149/146K TL (RRC)C. (G)C.75DB
DRC	D841-4	SIM	10.00R20 18PR 149/146K TL (RRC)C. (G)C.75DB
DRC	D841-5	SIM	10.00R20 18PR 149/146K TL (RRC)C. (G)C.75DB
DRC	D842-1	SIM	900R20 16PR 147/144K TL (RRC)C. (G)C.75DB
DRC	D842-2	SIM	900R20 16PR 147/144K TL (RRC)C. (G)C.75DB
DRC	D842-4	SIM	900R20 16PR 147/144K TL (RRC)C. (G)C.75DB
DRC	D842-5	SIM	900R20 16PR 147/144K TL (RRC)C. (G)C.75DB
DRC	D851-1	SIM	275/80R22 5 16PR 149/146L TL (RRC)C. (G)C.71DB
DRC	D851-2	SIM	275/80R22 5 16PR 149/146L TL (RRC)C. (G)C.71DB
DRC	D851-5	SIM	275/80R22 5 16PR 149/146L TL (RRC)C. (G)C.71DB
DRC	D851-6	SIM	275/80R22 5 16PR 149/146L TL (RRC)C. (G)C.71DB
DRC	D911-1	SIM	10.00R20 18PR 149/146K TL (RRC)C. (G)C.75DB
DRC	D911-2	SIM	10.00R20 18PR 149/146K TL (RRC)C. (G)C.75DB
DRC	D911-4	SIM	10.00R20 18PR 149/146K TL (RRC)C. (G)C.75DB
DRC	D911-5	SIM	10.00R20 18PR 149/146K TL (RRC)C. (G)C.75DB
DRC	D941-1	SIM	275/80R22 5 16PR 149/146L TL (RRC)C. (G)C.71DB
DRC	D941-2	SIM	275/80R22 5 16PR 149/146L TL (RRC)C. (G)C.71DB
DRC	D941-4	SIM	275/80R22 5 16PR 149/146L TL (RRC)C. (G)C.71DB
DRC	D941-5	SIM	275/80R22 5 16PR 149/146L TL (RRC)C. (G)C.71DB
DRC	LS602-3	SIM	275/80R22 5 16PR 149/146L TL (RRC)C. (G)C.71DB
DRC	LS621	SIM	275/80R22 5 16PR 147/144M TL (RRC)C. (G)C.71DB
DRC	LS622-2	SIM	275/80R22 5 16PR 146/143L TL (RRC)C. (G)C.75DB
DRC	LS623-2	SIM	275/80R22 5 16PR 146/143L TL (RRC)C. (G)C.71DB

10

37/49

13

40/50/55
57

B

	LS721	SIM	275/80R22.5 16PR 148/148 TL (RRC) C (G) C 71DB
DRC	LS722	SIM	275/80R22.5 16PR 148/148 TL (RRC) C (G) C 71DB
DRC	LS742	SIM	275/80R22.5 16PR 148/148 TL (RRC) D (G) C 76DB

Certificador: CELAC N° Certificado: CN-PNEU-0144-2020-CR Tipo: Produto Emissão: 29/10/2020 Validade: 28/10/2024 Status do Certificado: Ativo Doc Normativo

CNPJ/CPF	Razão Social / Nome (PF)	Nome fantasia	Endereço	Status	Papel da empresa
B111965000153	SERVTRADER CONSULTORIA EM COMERCIO EXTERIOR LTDA	SERVTRADER CONSULTORIA EM COMERCIO EXTER	AV. PAULISTA, 72E - 13º ANDAR - CERQUEIRA CÉSAR - 0312 - BRASIL Tel: (11) 5083-6888 e (11) 5083-6889 Email: rangel.zunguoi.com.br; rogerzeno@gmail.com	ATIVO	SOLICITANTE

Marca	Modelo	Importado	Descrição
DRC	D601-10	SIM	315/80R22.5 18PR 154/151M TL (RRC) C (G) B 72DB
DRC	D601-11	SIM	295/80R22.5 16PR 152/149M TL (RRC) C (G) B 72DB
DRC	D601-12	SIM	295/80R22.5 16PR 152/149M TL (RRC) C (G) B 72DB
DRC	D601-4	SIM	315/80R22.5 18PR 154/151M TL (RRC) C (G) B 72DB
DRC	D601-5	SIM	295/80R22.5 16PR 152/149M TL (RRC) C (G) B 72DB
DRC	D601-6	SIM	295/80R22.5 16PR 152/149M TL (RRC) C (G) B 72DB
DRC	D603	SIM	295/80R22.5 18PR 152/148M TL (RRC) C (G) B 72DB
DRC	D606	SIM	295/80R22.5 16PR 152/149M TL (RRC) C (G) B 72DB
DRC	D611-7	SIM	32R22.5 18PR 152/149M TL (RRC) C (G) B 72DB
DRC	D611-9	SIM	32R22.5 18PR 152/149M TL (RRC) C (G) B 72DB
DRC	D622-3	SIM	295/80R22.5 16PR 152/148M TL (RRC) C (G) B 72DB
DRC	D623-3	SIM	295/80R22.5 16PR 152/148M TL (RRC) C (G) B 72DB
DRC	D631-1	SIM	11.00R20 18PR 152/149L TL (RRC) C (G) B 72DB
DRC	D631-3	SIM	11.00R20 18PR 152/149L TL (RRC) C (G) B 72DB
DRC	D651-11	SIM	11.00R20 18PR 152/149L TL (RRC) C (G) B 72DB
DRC	D681-9	SIM	11.00R20 18PR 152/149L TL (RRC) C (G) B 72DB
DRC	D652	SIM	295/80R22.5 18PR 152/148M TL (RRC) C (G) B 72DB
DRC	D671-10	SIM	295/80R22.5 16PR 152/149L TL (RRC) C (G) B 72DB
DRC	D671-11	SIM	295/80R22.5 16PR 152/149L TL (RRC) C (G) B 72DB
DRC	D671-12	SIM	295/80R22.5 18PR 152/149M TL (RRC) D (G) B 72DB
DRC	D671-5	SIM	295/80R22.5 18PR 152/149L TL (RRC) C (G) B 72DB
DRC	D671-6	SIM	295/80R22.5 18PR 152/149L TL (RRC) C (G) B 72DB
DRC	D671-7	SIM	295/80R22.5 18PR 152/149M TL (RRC) D (G) B 72DB
DRC	D721-10	SIM	315/80R22.5 20PR 156/153M TL (RRC) C (G) B 72DB
DRC	D721-13	SIM	295/80R22.5 18PR 152/148M TL (RRC) E (G) B 78DB
DRC	D721-14	SIM	315/80R22.5 20PR 156/153M TL (RRC) C (G) B 72DB
DRC	D721-9	SIM	295/80R22.5 18PR 152/148M TL (RRC) E (G) B 78DB
DRC	D722-8	SIM	295/80R22.5 18PR 152/149M TL (RRC) E (G) B 78DB
DRC	D722-7	SIM	295/80R22.5 16PR 152/149M TL (RRC) E (G) B 78DB
DRC	D723	SIM	295/80R22.5 18PR 152/148M TL (RRC) C (G) B 78DB
DRC	D741	SIM	295/80R22.5 18PR 152/148L TL (RRC) D (G) B 78DB
DRC	D742	SIM	295/80R22.5 18PR 152/148L TL (RRC) D (G) B 78DB
DRC	D759-3	SIM	295/80R22.5 18PR 152/148M TL (RRC) E (G) B 78DB
DRC	D811-1	SIM	11.00R20 18PR 152/149K TL (RRC) C (G) B 72DB
DRC	D811-2	SIM	12.00R20 20PR 158/153K TL (RRC) C (G) B 72DB
DRC	D811-3	SIM	315/80R22.5 20PR 156/153L TL (RRC) C (G) B 72DB
DRC	D811-7	SIM	11.00R20 18PR 152/149K TL (RRC) C (G) B 72DB
DRC	D811-8	SIM	12.00R20 20PR 158/153K TL (RRC) C (G) B 72DB
DRC	D811-9	SIM	315/80R22.5 20PR 156/153L TL (RRC) C (G) B 72DB



Sua do Inmetro

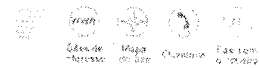

Produtos, Empresas, Organismos Acreditados

Produtos e Serviços com Conformidade Avaliada

Certificados

Resultado da Consulta:
 4 Certificado(s)
 131 Produtos(s)
 0 Serviços(s)

Página

Certificador: CELAC Nº Certificado: **CN-PNEU-0142-2020-CR** Tipo: Produto Emissão: 29/10/2020 Validade: 28/10/2024 Status do Certificado: Ativo Doc.Normativo

CNPJ/CPF	Razão Social / Nome (PF)	Nome fantasia	Endereço	Status	Papel da empresa
8111196500153	SERVTRADER CONSULTORIA EM COMÉRCIO EXTERIOR LTDA.	SERVTRADER CONSULTORIA EM COMÉRCIO EXTER	AV. PAULISTA, 726 - 13º ANDAR - CERQUEIRA CESAR - 5312 - BRASIL Tel: (11) 5083-6888 e (11) Email: rangel.zenajud.com.br; rogerzenaj@gmail.com	ATIVO	SOLICITANTE

Marca	Modelo	Importado	Descrição
DRC	D661-1	SIM	2856SR22.5 20PR 160(S)M TL (RRC) C (G) B 71DB
DRC	D661-3	SIM	2856SR22.5 20PR 160(S)M TL (RRC) C (G) B 71DB
DRC	D711-1	SIM	2656SR22.5 20PR 160M TL (RRC) C (G) B 71DB
DRC	D711-3	SIM	2656SR22.5 20PR 160M TL (RRC) C (G) B 71DB
DRC	D931-1	SIM	12.08R24 20PR 180(157) TL (RRC) C (G) B 71DB
DRC	D931-3	SIM	12.08R24 20PR 180(157) TL (RRC) C (G) B 71DB

Certificador: CELAC Nº Certificado: **CN-PNEU-0143-2020-CR** Tipo: Produto Emissão: 29/10/2020 Validade: 28/10/2024 Status do Certificado: Ativo Doc.Normativo

CNPJ/CPF	Razão Social / Nome (PF)	Nome fantasia	Endereço	Status	Papel da empresa
8111196500153	SERVTRADER CONSULTORIA EM COMÉRCIO EXTERIOR LTDA.	SERVTRADER CONSULTORIA EM COMÉRCIO EXTER	AV. PAULISTA, 726 - 13º ANDAR - CERQUEIRA CESAR - 5312 - BRASIL Tel: (11) 5083-6888 e (11) Email: rangel.zenajud.com.br; rogerzenaj@gmail.com	ATIVO	SOLICITANTE

Marca	Modelo	Importado	Descrição
DRC	D601-1	SIM	2958OR22.5 16PR 150(147) TL (RRC) C (G) C 71DB
DRC	D601-2	SIM	2958OR22.5 16PR 150(147) TL (RRC) C (G) C 71DB
DRC	D601-3	SIM	2958OR22.5 16PR 150(147) TL (RRC) C (G) C 71DB
DRC	D601-4	SIM	3158OR22.5 16PR 150(147) TL (RRC) C (G) B 72DB
DRC	D603-2	SIM	2758OR22.5 16PR 148(143) TL (RRC) C (G) C 71DB
DRC	D603-5	SIM	2758OR22.5 16PR 148(143) TL (RRC) C (G) C 71DB
DRC	D611-1	SIM	11R22.5 16PR 148(143M) TL (RRC) C (G) C 71DB
DRC	D611-2	SIM	11R22.5 16PR 148(143M) TL (RRC) C (G) C 71DB
DRC	D611-4	SIM	11R22.5 16PR 148(143M) TL (RRC) C (G) C 71DB
DRC	D611-5	SIM	11R22.5 16PR 148(143M) TL (RRC) C (G) C 71DB
DRC	D621-1	SIM	2758OR22.5 16PR 147(144M) TL (RRC) C (G) C 71DB
DRC	D621-2	SIM	2758OR22.5 16PR 147(144M) TL (RRC) C (G) C 71DB
DRC	D621-5	SIM	2758OR22.5 16PR 147(144M) TL (RRC) C (G) C 71DB
DRC	D621-6	SIM	2758OR22.5 16PR 147(144M) TL (RRC) C (G) C 71DB
DRC	D622-1	SIM	2758OR22.5 16PR 148(143M) TL (RRC) C (G) C 71DB
DRC	D623	SIM	2758OR22.5 16PR 149(148M) TL (RRC) C (G) C 71DB
DRC	D651-1	SIM	10.08R20 18PR 149(146) TL (RRC) C (G) C 75DB
DRC	D651-2	SIM	10.08R20 18PR 149(146) TL (RRC) C (G) C 75DB
DRC	D651-4	SIM	10.08R20 18PR 149(146) TL (RRC) C (G) C 75DB

DRC	D651-5	SIM	10 00R20 18PR 149/146L TL (RRC)C; (G)C:75DB
DRC	D651-6	SIM	10 00R20 18PR 149/146L TL (RRC)C; (G)C:75DB
DRC	D651-7	SIM	10 00R20 18PR 149/146L TL (RRC)C; (G)C:75DB
DRC	D671-1	SIM	275/60R22.5 16PR 149/146L TL (RRC)C; (G)C:71DB
DRC	D671-2	SIM	275/60R22.5 16PR 149/146L TL (RRC)C; (G)C:71DB
DRC	D671-3	SIM	275/60R22.5 16PR 149/146L TL (RRC)C; (G)C:71DB
DRC	D671-4	SIM	275/60R22.5 16PR 149/146L TL (RRC)C; (G)C:71DB
DRC	D721-1	SIM	275/60R22.5 16PR 149/146L TL (RRC)C; (G)C:71DB
DRC	D721-2	SIM	275/60R22.5 16PR 149/146L TL (RRC)C; (G)C:71DB
DRC	D721-5	SIM	275/60R22.5 16PR 149/146L TL (RRC)C; (G)C:71DB
DRC	D721-6	SIM	275/60R22.5 16PR 149/146L TL (RRC)C; (G)C:71DB
DRC	D722-1	SIM	275/60R22.5 16PR 149/146L TL (RRC)C; (G)C:71DB
DRC	D722-3	SIM	275/60R22.5 16PR 149/146L TL (RRC)C; (G)C:71DB
DRC	D741-1	SIM	11R22.5 18PR 148/145M TL (RRC)C; (G)C:75DB
DRC	D741-2	SIM	11R22.5 18PR 148/145M TL (RRC)C; (G)C:75DB
DRC	D741-3	SIM	11R22.5 18PR 148/145M TL (RRC)C; (G)C:75DB
DRC	D741-4	SIM	11R22.5 18PR 148/145M TL (RRC)C; (G)C:75DB
DRC	D742-3	SIM	275/60R22.5 16PR 149/146L TL (RRC)C; (G)C:75DB
DRC	D742L3	SIM	275/60R22.5 16PR 149/146L TL (RRC)C; (G)C:75DB
DRC	D755	SIM	275/60R22.5 16PR 149/146M TL (RRC)C; (G)C:71DB
DRC	D821-1	SIM	10 00R20 18PR 149/146K TL (RRC)C; (G)C:75DB
DRC	D821-2	SIM	10 00R20 18PR 149/146K TL (RRC)C; (G)C:75DB
DRC	D821-4	SIM	10 00R20 18PR 149/146K TL (RRC)C; (G)C:75DB
DRC	D821-5	SIM	10 00R20 18PR 149/146K TL (RRC)C; (G)C:75DB
DRC	D841-1	SIM	10 00R20 18PR 149/146K TL (RRC)C; (G)C:75DB
DRC	D841-2	SIM	10 00R20 18PR 149/146K TL (RRC)C; (G)C:75DB
DRC	D841-4	SIM	10 00R20 18PR 149/146K TL (RRC)C; (G)C:75DB
DRC	D841-5	SIM	10 00R20 18PR 149/146K TL (RRC)C; (G)C:75DB
DRC	D842-1	SIM	900R20 16PR 147/144K TL (RRC)C; (G)C:75DB
DRC	D842-2	SIM	900R20 16PR 147/144K TL (RRC)C; (G)C:75DB
DRC	D842-4	SIM	900R20 16PR 147/144K TL (RRC)C; (G)C:75DB
DRC	D842-5	SIM	900R20 16PR 147/144K TL (RRC)C; (G)C:75DB
DRC	D851-1	SIM	275/60R22.5 16PR 149/146L TL (RRC)C; (G)C:71DB
DRC	D851-2	SIM	275/60R22.5 16PR 149/146L TL (RRC)C; (G)C:71DB
DRC	D851-5	SIM	275/60R22.5 16PR 149/146L TL (RRC)C; (G)C:71DB
DRC	D851-6	SIM	275/60R22.5 16PR 149/146L TL (RRC)C; (G)C:71DB
DRC	D911-1	SIM	10 00R20 18PR 149/146K TL (RRC)C; (G)C:75DB
DRC	D911-2	SIM	10 00R20 18PR 149/146K TL (RRC)C; (G)C:75DB
DRC	D911-4	SIM	10 00R20 18PR 149/146K TL (RRC)C; (G)C:75DB
DRC	D911-5	SIM	10 00R20 18PR 149/146K TL (RRC)C; (G)C:75DB
DRC	D941-1	SIM	275/60R22.5 16PR 149/146L TL (RRC)C; (G)C:71DB
DRC	D941-2	SIM	275/60R22.5 16PR 149/146L TL (RRC)C; (G)C:71DB
DRC	D941-4	SIM	275/60R22.5 16PR 149/146L TL (RRC)C; (G)C:71DB
DRC	D941-5	SIM	275/60R22.5 16PR 149/146L TL (RRC)C; (G)C:71DB
DRC	L5622-3	SIM	275/60R22.5 16PR 149/146L TL (RRC)C; (G)C:71DB
DRC	L5621	SIM	275/60R22.5 16PR 147/144M TL (RRC)C; (G)C:71DB
DRC	L5622-2	SIM	275/60R22.5 16PR 149/146L TL (RRC)C; (G)C:75DB
DRC	L5623-2	SIM	275/60R22.5 16PR 149/146L TL (RRC)C; (G)C:71DB

14

149

13

48/50/55
57

	LS721	SIM	275/80R22.5 18PR 149/146L TL (RRC) C; (G) C.710B
DRC	LS722	SIM	275/80R22.5 18PR 149/146L TL (RRC) C; (G) C.710B
DRC	LS742	SIM	275/80R22.5 18PR 149/146L TL (RRC) D; (G) C.750B

Certificador: **CELAC** Nº Certificado: **CN-PNEU-0144-2020-CR** Tipo: Produto Emissão: 29/10/2020 Validade: 28/10/2024 Status do Certificado: Ativo Doc. Normativo

CNPJ/CPF	Razão Social / Nome (PF)	Nome fantasia	Endereço	Status	Papel da empresa
8111965000153	SERVTRADER CONSULTORIA EM COMÉRCIO EXTERIOR LTDA	SERVTRADER CONSULTORIA EM COMÉRCIO EXTER	AV. PAULISTA, 736 - 13º ANDAR - CERQUEIRA CESAR, 5312 - BRASL Tel: (11) 5083-6808 a (11) Email: fangqi.zen@servtrader.com.br; rogerio.c@servtrader.com	ATIVO	SOLICITANTE

▼ Marca	▼ Modelo	▼ Importado	▼ Descrição
DRC	D601-10	SIM	315/80R22.5 18PR 154/153M TL (RRC) C; (G) B.720B
DRC	D691-11	SIM	295/80R22.5 18PR 152/149M TL (RRC) C; (G) B.720B
DRC	D601-12	SIM	295/80R22.5 18PR 152/149M TL (RRC) C; (G) B.720B
DRC	D601-4	SIM	315/80R22.5 18PR 154/153M TL (RRC) C; (G) B.720B
DRC	D601-5	SIM	295/80R22.5 18PR 152/149M TL (RRC) C; (G) B.720B
DRC	D601-6	SIM	295/80R22.5 18PR 152/149M TL (RRC) C; (G) B.720B
DRC	D603	SIM	295/80R22.5 18PR 152/149M TL (RRC) C; (G) B.720B
DRC	D606	SIM	295/80R22.5 18PR 152/149M TL (RRC) C; (G) B.720B
DRC	D611-7	SIM	12R22.5 18PR 152/149M TL (RRC) C; (G) B.720B
DRC	D611-9	SIM	12R22.5 18PR 152/149M TL (RRC) C; (G) B.720B
DRC	D622-3	SIM	295/80R22.5 18PR 152/149M TL (RRC) C; (G) B.720B
DRC	D623-3	SIM	295/80R22.5 18PR 152/149M TL (RRC) C; (G) B.720B
DRC	D631-4	SIM	11 00R20 18PR 152/149L TL (RRC) C; (G) B.720B
DRC	D631-3	SIM	11 00R20 18PR 152/149L TL (RRC) C; (G) B.720B
DRC	D661-11	SIM	11 00R20 18PR 152/149L TL (RRC) C; (G) B.720B
DRC	D651-9	SIM	11 00R20 18PR 152/149L TL (RRC) C; (G) B.720B
DRC	D682	SIM	295/80R22.5 18PR 152/149M TL (RRC) C; (G) B.720B
DRC	D671-10	SIM	295/80R22.5 18PR 152/149L TL (RRC) C; (G) B.720B
DRC	D671-11	SIM	295/80R22.5 18PR 152/149L TL (RRC) C; (G) B.720B
DRC	D671-12	SIM	295/80R22.5 18PR 152/149M TL (RRC) D; (G) B.720B
DRC	D671-5	SIM	295/80R22.5 18PR 152/149L TL (RRC) C; (G) B.720B
DRC	D671-8	SIM	295/80R22.5 18PR 152/149L TL (RRC) C; (G) B.720B
DRC	D671-7	SIM	295/80R22.5 18PR 152/149M TL (RRC) D; (G) B.720B
DRC	D721-10	SIM	315/80R22.5 20PR 156/153L TL (RRC) C; (G) B.720B
DRC	D721-13	SIM	295/80R22.5 18PR 152/149M TL (RRC) E; (G) B.760B
DRC	D721-14	SIM	315/80R22.5 20PR 156/153M TL (RRC) C; (G) B.720B
DRC	D721-9	SIM	295/80R22.5 18PR 152/149M TL (RRC) E; (G) B.760B
DRC	D722-5	SIM	295/80R22.5 18PR 152/149M TL (RRC) E; (G) B.760B
DRC	D722-7	SIM	295/80R22.5 18PR 152/149M TL (RRC) E; (G) B.760B
DRC	D723	SIM	295/80R22.5 18PR 152/149M TL (RRC) D; (G) B.760B
DRC	D741	SIM	295/80R22.5 18PR 152/149L TL (RRC) D; (G) B.760B
DRC	D742	SIM	295/80R22.5 18PR 152/149L TL (RRC) D; (G) B.760B
DRC	D755-3	SIM	295/80R22.5 18PR 152/149M TL (RRC) E; (G) B.760B
DRC	D811-1	SIM	11 00R20 18PR 152/149K TL (RRC) C; (G) B.720B
DRC	D811-2	SIM	12 00R20 20PR 156/153K TL (RRC) C; (G) B.720B
DRC	D811-3	SIM	315/80R22.5 20PR 156/153L TL (RRC) C; (G) B.720B
DRC	D811-7	SIM	11 00R20 18PR 152/149K TL (RRC) C; (G) B.720B
DRC	D811-8	SIM	12 00R20 20PR 156/153K TL (RRC) C; (G) B.720B
DRC	D811-9	SIM	315/80R22.5 20PR 156/153L TL (RRC) C; (G) B.720B



..... Site do Inmetro

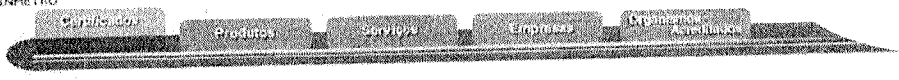
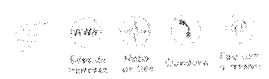

Produtos e Servicos com Conformidade Avaliada

Certificados

Resultado da Consulta:
4 Certificado(s)
131 Produtos(s)
0 Servicos(s)

Page 1

Certificador: CELAC N° Certificado: CN-PNEU-0142-2020-CR Tipo: Produto Emissão: 29/10/2020 Validade: 28/10/2024 Status do Certificado: Ativo Doc Normativo

CNPJ/CPF	Razão Social / Nome (PF)	Nome fantasia	Endereço	Status	Papel da empresa
61111965000153	SERVTRADER CONSULTORIA EM COMERCIO EXTERIOR LTDA.	SERVTRADER CONSULTORIA EM COMERCIO EXTER	AV. PAULISTA, 726 - 13º ANDAR - CERQUEIRA CESAR - 5312 - BRASIL Tel: (11) 5063-6886 e (11) Email: rangel.zen@ul.com.br; rogerzen3@gmail.com	ATIVO	SOLICITANTE

* Marca	* Modelo	* Importado	* Descrição
DRC	D601-1	SIM	3850R22.5 20PR 160(SIM TL (RRC)C (G)B.71DB
DRC	D601-2	SIM	3850R22.5 20PR 160(SIM TL (RRC)C (G)B.71DB
DRC	D711-1	SIM	3850R22.5 20PR 160M TL (RRC)C (G)B.71DB
DRC	D711-3	SIM	3850R22.5 20PR 160M TL (RRC)C (G)B.71DB
DRC	D631-1	SIM	42 00R24 20PR 160 157F TL (RRC)C (G)B.71DB
DRC	D931-3	SIM	12 00R24 20PR 160 157F TL (RRC)C (G)B.71DB

Certificador: CELAC N° Certificado: CN-PNEU-0143-2020-CR Tipo: Produto Emissão: 29/10/2020 Validade: 28/10/2024 Status do Certificado: Ativo Doc Normativo

CNPJ/CPF	Razão Social / Nome (PF)	Nome fantasia	Endereço	Status	Papel da empresa
61111965000153	SERVTRADER CONSULTORIA EM COMERCIO EXTERIOR LTDA.	SERVTRADER CONSULTORIA EM COMERCIO EXTER	AV. PAULISTA, 726 - 13º ANDAR - CERQUEIRA CESAR - 5312 - BRASIL Tel: (11) 5063-6886 e (11) Email: rangel.zen@ul.com.br; rogerzen3@gmail.com	ATIVO	SOLICITANTE

* Marca	* Modelo	* Importado	* Descrição
DRC	D601-1	SIM	2950R22.5 16PR 150(147) TL (RRC)C (G)C.71DB
DRC	D601-2	SIM	2950R22.5 16PR 150(147) TL (RRC)C (G)C.71DB
DRC	D601-3	SIM	2950R22.5 16PR 150(147) TL (RRC)C (G)C.71DB
DRC	D601-4	SIM	3150R22.5 16PR 154(151M TL (RRC)C (G)B.72DB
DRC	D603-2	SIM	2750R22.5 16PR 146(143) TL (RRC)C (G)C.71DB
DRC	D603LS	SIM	2750R22.5 16PR 146(143) TL (RRC)C (G)C.71DB
DRC	D611-1	SIM	11R22.5 16PR 146(145M TL (RRC)C (G)C.71DB
DRC	D611-2	SIM	11R22.5 16PR 146(145M TL (RRC)C (G)C.71DB
DRC	D611-4	SIM	11R22.5 16PR 146(145M TL (RRC)C (G)C.71DB
DRC	D611-5	SIM	11R22.5 16PR 146(145M TL (RRC)C (G)C.71DB
DRC	D621-1	SIM	2750R22.5 16PR 147(144M TL (RRC)C (G)C.71DB
DRC	D621-2	SIM	2750R22.5 16PR 147(144M TL (RRC)C (G)C.71DB
DRC	D621-5	SIM	2750R22.5 16PR 147(144M TL (RRC)C (G)C.71DB
DRC	D621-6	SIM	2750R22.5 16PR 147(144M TL (RRC)C (G)C.71DB
DRC	D622-1	SIM	2750R22.5 16PR 149(146M TL (RRC)C (G)C.71DB
DRC	D623	SIM	2750R22.5 16PR 149(146M TL (RRC)C (G)C.71DB
DRC	D651-1	SIM	10 00R20 18PR 148 146L TL (RRC)C (G)C.75DB
DRC	D651-2	SIM	10 00R20 18PR 149 146L TL (RRC)C (G)C.75DB
DRC	D651-4	SIM	10 00R20 18PR 149 146L TL (RRC)C (G)C.75DB

DRC	D651-6	SIM	10.00R20 18PR 149/146L TL (RRC)C; (G)C.75DB
DRC	D651-6	SIM	10.00R20 18PR 149/146L TL (RRC)C; (G)C.75DB
DRC	D651-7	SIM	10.00R20 18PR 149/146L TL (RRC)C; (G)C.75DB
DRC	D671-1	SIM	275/80R22.5 16PR 149/146L TL (RRC)C; (G)C.71DB
DRC	D671-2	SIM	275/80R22.5 16PR 149/146L TL (RRC)C; (G)C.71DB
DRC	D671-3	SIM	275/80R22.5 16PR 149/146L TL (RRC)C; (G)C.71DB
DRC	D671-4	SIM	275/80R22.5 16PR 149/146L TL (RRC)C; (G)C.71DB
DRC	D721-1	SIM	275/80R22.5 16PR 149/146L TL (RRC)C; (G)C.71DB
DRC	D721-2	SIM	275/80R22.5 16PR 149/146L TL (RRC)C; (G)C.71DB
DRC	D721-5	SIM	275/80R22.5 16PR 149/146L TL (RRC)C; (G)C.71DB
DRC	D721-6	SIM	275/80R22.5 16PR 149/146L TL (RRC)C; (G)C.71DB
DRC	D721-8	SIM	275/80R22.5 16PR 149/146L TL (RRC)C; (G)C.71DB
DRC	D722-1	SIM	275/80R22.5 16PR 149/146L TL (RRC)C; (G)C.71DB
DRC	D722-3	SIM	275/80R22.5 16PR 149/146L TL (RRC)C; (G)C.71DB
DRC	D741-1	SIM	11R22.5 18PR 148/145M TL (RRC)C; (G)C.75DB
DRC	D741-2	SIM	11R22.5 18PR 148/145M TL (RRC)C; (G)C.75DB
DRC	D741-3	SIM	11R22.5 18PR 148/145M TL (RRC)C; (G)C.75DB
DRC	D741-4	SIM	11R22.5 18PR 148/145M TL (RRC)C; (G)C.75DB
DRC	D742-3	SIM	275/80R22.5 16PR 149/143L TL (RRC)D; (G)C.75DB
DRC	D742L3	SIM	275/80R22.5 16PR 149/143L TL (RRC)D; (G)C.75DB
DRC	D755	SIM	275/80R22.5 16PR 149/146M TL (RRC)C; (G)C.71DB
DRC	D821-1	SIM	10.00R20 18PR 149/146K TL (RRC)C; (G)C.75DB
DRC	D821-2	SIM	10.00R20 18PR 149/146K TL (RRC)C; (G)C.75DB
DRC	D821-4	SIM	10.00R20 18PR 149/146K TL (RRC)C; (G)C.75DB
DRC	D821-5	SIM	10.00R20 18PR 149/146K TL (RRC)C; (G)C.75DB
DRC	D841-1	SIM	10.00R20 18PR 149/146K TL (RRC)C; (G)C.75DB
DRC	D841-2	SIM	10.00R20 18PR 149/146K TL (RRC)C; (G)C.75DB
DRC	D841-4	SIM	10.00R20 18PR 149/146K TL (RRC)C; (G)C.75DB
DRC	D841-5	SIM	10.00R20 18PR 149/146K TL (RRC)C; (G)C.75DB
DRC	D842-1	SIM	900R20 16PR 147/144K TL (RRC)C; (G)C.75DB
DRC	D842-2	SIM	900R20 16PR 147/144K TL (RRC)C; (G)C.75DB
DRC	D842-4	SIM	900R20 16PR 147/144K TL (RRC)C; (G)C.75DB
DRC	D842-5	SIM	900R20 16PR 147/144K TL (RRC)C; (G)C.75DB
DRC	D851-1	SIM	275/80R22.5 16PR 149/146L TL (RRC)C; (G)C.71DB
DRC	D851-2	SIM	275/80R22.5 16PR 149/146L TL (RRC)C; (G)C.71DB
DRC	D851-5	SIM	275/80R22.5 16PR 149/146L TL (RRC)C; (G)C.71DB
DRC	D851-6	SIM	275/80R22.5 16PR 149/146L TL (RRC)C; (G)C.71DB
DRC	D911-1	SIM	10.00R20 18PR 149/146K TL (RRC)C; (G)C.75DB
DRC	D911-2	SIM	10.00R20 18PR 149/146K TL (RRC)C; (G)C.75DB
DRC	D911-4	SIM	10.00R20 18PR 149/146K TL (RRC)C; (G)C.75DB
DRC	D911-5	SIM	10.00R20 18PR 149/146K TL (RRC)C; (G)C.75DB
DRC	D941-1	SIM	275/80R22.5 16PR 149/146L TL (RRC)C; (G)C.71DB
DRC	D941-2	SIM	275/80R22.5 16PR 149/146L TL (RRC)C; (G)C.71DB
DRC	D941-4	SIM	275/80R22.5 16PR 149/146L TL (RRC)C; (G)C.71DB
DRC	D941-5	SIM	275/80R22.5 16PR 149/146L TL (RRC)C; (G)C.71DB
DRC	L8602-3	SIM	275/80R22.5 16PR 148/143L TL (RRC)C; (G)C.71DB
DRC	L8621	SIM	295/80R22.5 16PR 147/144M TL (RRC)D; (G)C.71DB
DRC	L8622-2	SIM	275/80R22.5 16PR 146/143L TL (RRC)C; (G)C.70DB
DRC	L8623-2	SIM	275/80R22.5 16PR 146/143L TL (RRC)C; (G)C.71DB

14

37/49

13

40/50/50
57

	LS721	SIM	275/80R22.5 18PR 148/146L TL (RRC)C (G)C.71DB
DRC	LS722	SIM	275/80R22.5 18PR 148/146L TL (RRC)C (G)C.71DB
DRC	LS742	SIM	275/80R22.5 18PR 146/143L TL (RRC)D (G)C.73DB

Certificador: CELAC Nº Certificado: CN-PNEU-0144-2020-CR Tipo: Produto Emissão: 29/10/2020 Validade: 28/10/2024 Status do Certificado: Ativo Doc. Normativo

GNPJ/CPF	Razão Social / Nome (PF)	Nome fantasia	Endereço	Status	Papel da empresa
81111965000153	SERVTRADER CONSULTORIA EM COMERCIO EXTERIOR LTDA	SERVTRADER CONSULTORIA EM COMERCIO EXTER	AV. PAULISTA, 726 - 13º ANDAR - CERQUEIRA CESAR - 0312 - BRASIL Tel: 11 5083-6888 e 11 Email: 19@sel.zona@cel.com.br, reg@zel-3@gmail.com	ATIVO	SOLICITANTE

* Marca	* Modelo	* Importado	* Descrição
DRC	D601-10	SIM	315/80R22.5 18PR 154/151M TL (RRC)C (G)B.72DB
DRC	D601-11	SIM	285/80R22.5 18PR 152/149M TL (RRC)C (G)B.72DB
DRC	D601-12	SIM	295/80R22.5 18PR 152/149M TL (RRC)C (G)B.72DB
DRC	D601-4	SIM	315/80R22.5 18PR 154/151M TL (RRC)C (G)B.72DB
DRC	D601-6	SIM	295/80R22.5 18PR 152/149M TL (RRC)C (G)B.72DB
DRC	D601-6	SIM	295/80R22.5 18PR 152/149M TL (RRC)C (G)B.72DB
DRC	D603	SIM	265/80R22.5 18PR 152/146M TL (RRC)C (G)B.72DB
DRC	D606	SIM	295/80R22.5 18PR 152/149M TL (RRC)C (G)B.72DB
DRC	D611-7	SIM	12R22.5 18PR 152/149M TL (RRC)C (G)B.72DB
DRC	D611-9	SIM	12R22.5 18PR 152/149M TL (RRC)C (G)B.72DB
DRC	D622-3	SIM	285/80R22.5 18PR 152/148M TL (RRC)C (G)B.72DB
DRC	D623-3	SIM	295/80R22.5 18PR 152/149M TL (RRC)C (G)B.72DB
DRC	D631-1	SIM	11 00R20 18PR 152/149L TL (RRC)C (G)B.72DB
DRC	D631-3	SIM	11 00R20 18PR 152/149L TL (RRC)C (G)B.72DB
DRC	D651-11	SIM	11 00R20 18PR 152/149L TL (RRC)C (G)B.72DB
DRC	D651-9	SIM	11 00R20 18PR 152/149L TL (RRC)C (G)B.72DB
DRC	D652	SIM	295/80R22.5 18PR 152/148M TL (RRC)C (G)B.72DB
DRC	D671-10	SIM	295/80R22.5 18PR 152/149L TL (RRC)C (G)B.72DB
DRC	D671-11	SIM	295/80R22.5 18PR 152/149L TL (RRC)C (G)B.72DB
DRC	D671-12	SIM	295/80R22.5 18PR 152/149M TL (RRC)D (G)B.72DB
DRC	D671-5	SIM	285/80R22.5 18PR 152/149L TL (RRC)C (G)B.72DB
DRC	D671-6	SIM	285/80R22.5 18PR 152/149L TL (RRC)C (G)B.72DB
DRC	D671-7	SIM	285/80R22.5 18PR 152/149M TL (RRC)D (G)B.72DB
DRC	D721-10	SIM	315/80R22.5 20PR 156/153M TL (RRC)C (G)B.72DB
DRC	D721-13	SIM	295/80R22.5 18PR 152/149M TL (RRC)E (G)B.78DB
DRC	D721-14	SIM	315/80R22.5 20PR 156/153M TL (RRC)C (G)B.72DB
DRC	D721-9	SIM	295/80R22.5 18PR 152/149M TL (RRC)E (G)B.78DB
DRC	D722-5	SIM	285/80R22.5 18PR 152/149M TL (RRC)E (G)B.78DB
DRC	D722-7	SIM	295/80R22.5 18PR 152/149M TL (RRC)E (G)B.78DB
DRC	D723	SIM	295/80R22.5 18PR 152/148M TL (RRC)D (G)B.78DB
DRC	D741	SIM	285/80R22.5 18PR 152/148L TL (RRC)D (G)B.78DB
DRC	D742	SIM	295/80R22.5 18PR 152/148L TL (RRC)D (G)B.78DB
DRC	D755-3	SIM	295/80R22.5 18PR 152/148M TL (RRC)E (G)B.78DB
DRC	D811-1	SIM	11 00R20 18PR 152/149K TL (RRC)C (G)B.73DB
DRC	D811-2	SIM	12 00R20 20PR 156/153K TL (RRC)C (G)B.72DB
DRC	D811-3	SIM	315/80R22.5 20PR 156/153L TL (RRC)C (G)B.75DB
DRC	D811-7	SIM	11 00R20 18PR 152/149K TL (RRC)C (G)B.72DB
DRC	D811-9	SIM	12 00R20 20PR 156/153K TL (RRC)C (G)B.72DB
DRC	D811-9	SIM	315/80R22.5 20PR 156/153L TL (RRC)C (G)B.72DB



Site do Inmetro

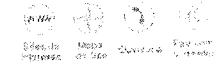

- Certificados
- Produtos
- Serviços
- Empresas
- Organizações
- Atendimentos

Produtos e Serviços com Conformidade Avaliada

Certificados

Resultado da Consulta:
 4 Certificado(s)
 131 Produtos(s)
 0 Serviço(s)

Page 1

Certificador: CELAC Nº Certificado: CN-PNEU-0142-2020-CR Tipo: Produto Emissão: 29/10/2020 Validade: 28/10/2024 Status do Certificado: Ativo Doc Normativo

CNPJ/CPF	Razão Social / Nome (PF)	Nome fantasia	Endereço	Status	Papel da empresa
81111965000153	SERVTRADER CONSULTORIA EM COMERCIO EXTERIOR LTDA	SERVTRADER CONSULTORIA EM COMERCIO EXTER	AV. PAULISTA, 756 - 13º ANDAR - CERQUEIRA CESAR - 5312 - BRASIL Tel: (11) 5083-6886 e (11) Email: rangel.zen@bol.com.br; rogarzen3@gmail.com	ATIVO	SOLICITANTE

Marca	Modelo	Importado	Descrição
DRC	D061-1	SIM	385/65R22.5 20PR 160(SIM TL (RRC):C (G):B:71DB
DRC	D061-3	SIM	305/65R22.5 20PR 160(SIM TL (RRC):C (G):B:71DB
DRC	D711-1	SIM	385/65R22.5 20PR 160M TL (RRC):C (G):B:71DB
DRC	D711-3	SIM	385/65R22.5 20PR 160M TL (RRC):C (G):B:71DB
DRC	D931-1	SIM	12 08R24 20PR 160/157F TL (RRC):C (G):B:71DB
DRC	D931-3	SIM	12 08R24 20PR 160/157F TL (RRC):C (G):B:71DB

Certificador: CELAC Nº Certificado: CN-PNEU-0143-2020-CR Tipo: Produto Emissão: 29/10/2020 Validade: 28/10/2024 Status do Certificado: Ativo Doc Normativo

CNPJ/CPF	Razão Social / Nome (PF)	Nome fantasia	Endereço	Status	Papel da empresa
81111965000153	SERVTRADER CONSULTORIA EM COMERCIO EXTERIOR LTDA	SERVTRADER CONSULTORIA EM COMERCIO EXTER	AV. PAULISTA, 720 - 13º ANDAR - CERQUEIRA CESAR - 5312 - BRASIL Tel: (11) 5083-6886 e (11) Email: rangel.zen@bol.com.br; rogarzen3@gmail.com	ATIVO	SOLICITANTE

Marca	Modelo	Importado	Descrição
DRC	D601-1	SIM	295/60R22.5 16PR 150/147L TL (RRC):C (G):C:71DB
DRC	D601-2	SIM	295/60R22.5 16PR 150/147L TL (RRC):C (G):C:71DB
DRC	D601-3	SIM	295/60R22.5 16PR 150/147L TL (RRC):C (G):C:71DB
DRC	D601-4	SIM	315/60R22.5 16PR 150/147L TL (RRC):C (G):B:72DB
DRC	D693-2	SIM	275/60R22.5 16PR 146/143L TL (RRC):C (G):C:71DB
DRC	D693L8	SIM	275/60R22.5 16PR 146/143L TL (RRC):C (G):C:71DB
DRC	D611-1	SIM	11R22.5 16PR 148/145M TL (RRC):C (G):C:71DB
DRC	D611-2	SIM	11R22.5 16PR 148/145M TL (RRC):C (G):C:71DB
DRC	D611-4	SIM	11R22.5 16PR 148/145M TL (RRC):C (G):C:71DB
DRC	D611-5	SIM	11R22.5 16PR 148/145M TL (RRC):C (G):C:71DB
DRC	D621-1	SIM	275/60R22.5 16PR 147/144M TL (RRC):C (G):C:71DB
DRC	D621-2	SIM	275/60R22.5 16PR 147/144M TL (RRC):C (G):C:71DB
DRC	D621-5	SIM	275/60R22.5 16PR 147/144M TL (RRC):C (G):C:71DB
DRC	D621-6	SIM	275/60R22.5 16PR 147/144M TL (RRC):C (G):C:71DB
DRC	D622-1	SIM	275/60R22.5 16PR 149/146M TL (RRC):C (G):C:71DB
DRC	D623	SIM	275/60R22.5 16PR 149/146M TL (RRC):C (G):C:71DB
DRC	D651-1	SIM	10 00R20 18PR 146/146L TL (RRC):C (G):C:75DB
DRC	D651-2	SIM	10 00R20 18PR 146/146L TL (RRC):C (G):C:75DB
DRC	D651-4	SIM	10 00R20 18PR 146/146L TL (RRC):C (G):C:75DB

DRC	D651-5	SIM	(G)C:75DB 10.00R20 18PR 149/146L TL (RRC)C; (G)C:75DB
DRC	D651-6	SIM	10.00R20 18PR 149/146L TL (RRC)C; (G)C:75DB
DRC	D651-7	SIM	10.00R20 18PR 149/146L TL (RRC)C; (G)C:75DB
DRC	D671-1	SIM	275/80R22 5 16PR 148/146L TL (RRC)C; (G)C:71DB
DRC	D671-2	SIM	275/80R22 5 16PR 148/146L TL (RRC)C; (G)C:71DB
DRC	D671-3	SIM	275/80R22 5 16PR 148/146L TL (RRC)C; (G)C:71DB
DRC	D671-4	SIM	275/80R22 5 16PR 148/146L TL (RRC)C; (G)C:71DB
DRC	D721-1	SIM	275/80R22 5 16PR 148/146L TL (RRC)C; (G)C:71DB
DRC	D721-2	SIM	275/80R22 5 16PR 148/146L TL (RRC)C; (G)C:71DB
DRC	D721-5	SIM	275/80R22 5 16PR 148/146L TL (RRC)C; (G)C:71DB
DRC	D721-6	SIM	275/80R22 5 16PR 148/146L TL (RRC)C; (G)C:71DB
DRC	D722-1	SIM	275/80R22 5 16PR 148/146L TL (RRC)C; (G)C:71DB
DRC	D722-3	SIM	275/80R22 5 16PR 148/146L TL (RRC)C; (G)C:71DB
DRC	D741-1	SIM	11R22 5 18PR 148/146M TL (RRC)C; (G)C:75DB
DRC	D741-2	SIM	11R22 5 18PR 148/146M TL (RRC)C; (G)C:75DB
DRC	D741-3	SIM	11R22 5 18PR 148/146M TL (RRC)C; (G)C:75DB
DRC	D741-4	SIM	11R22 5 18PR 148/146M TL (RRC)C; (G)C:75DB
DRC	D742-3	SIM	275/80R22 5 16PR 148/143L TL (RRC)D; (G)C:75DB
DRC	D742LS	SIM	275/80R22 5 16PR 148/143L TL (RRC)D; (G)C:75DB
DRC	D756	SIM	275/80R22 5 16PR 148/146M TL (RRC)C; (G)C:71DB
DRC	D821-1	SIM	10.00R20 18PR 149/146K TL (RRC)C; (G)C:75DB
DRC	D821-2	SIM	10.00R20 18PR 149/146K TL (RRC)C; (G)C:75DB
DRC	D821-4	SIM	10.00R20 18PR 149/146K TL (RRC)C; (G)C:75DB
DRC	D821-5	SIM	10.00R20 18PR 149/146K TL (RRC)C; (G)C:75DB
DRC	D841-1	SIM	10.00R20 18PR 149/146K TL (RRC)C; (G)C:75DB
DRC	D841-2	SIM	10.00R20 18PR 149/146K TL (RRC)C; (G)C:75DB
DRC	D841-4	SIM	10.00R20 18PR 149/146K TL (RRC)C; (G)C:75DB
DRC	D841-5	SIM	10.00R20 18PR 149/146K TL (RRC)C; (G)C:75DB
DRC	D842-1	SIM	900R20 16PR 147/144K TL (RRC)C; (G)C:75DB
DRC	D842-2	SIM	900R20 16PR 147/144K TL (RRC)C; (G)C:75DB
DRC	D842-4	SIM	900R20 16PR 147/144K TL (RRC)C; (G)C:75DB
DRC	D842-5	SIM	900R20 16PR 147/144K TL (RRC)C; (G)C:75DB
DRC	D851-1	SIM	275/80R22 5 16PR 148/146L TL (RRC)C; (G)C:71DB
DRC	D851-2	SIM	275/80R22 5 16PR 148/146L TL (RRC)C; (G)C:71DB
DRC	D851-5	SIM	275/80R22 5 16PR 148/146L TL (RRC)C; (G)C:71DB
DRC	D851-6	SIM	275/80R22 5 16PR 148/146L TL (RRC)C; (G)C:71DB
DRC	D911-1	SIM	10.00R20 18PR 149/146K TL (RRC)C; (G)C:75DB
DRC	D911-2	SIM	10.00R20 18PR 149/146K TL (RRC)C; (G)C:75DB
DRC	D911-4	SIM	10.00R20 18PR 149/146K TL (RRC)C; (G)C:75DB
DRC	D911-5	SIM	10.00R20 18PR 149/146K TL (RRC)C; (G)C:75DB
DRC	D941-1	SIM	275/80R22 5 16PR 148/146L TL (RRC)C; (G)C:71DB
DRC	D941-2	SIM	275/80R22 5 16PR 148/146L TL (RRC)C; (G)C:71DB
DRC	D941-4	SIM	275/80R22 5 16PR 148/146L TL (RRC)C; (G)C:71DB
DRC	D941-5	SIM	275/80R22 5 16PR 148/146L TL (RRC)C; (G)C:71DB
DRC	LS602-3	SIM	275/80R22 5 16PR 148/143L TL (RRC)C; (G)C:71DB
DRC	LS621	SIM	275/80R22 5 16PR 147/144M TL (RRC)C; (G)C:71DB
DRC	LS622-2	SIM	275/80R22 5 16PR 148/143L TL (RRC)C; (G)C:75DB
DRC	LS623-2	SIM	275/80R22 5 16PR 148/143L TL (RRC)C; (G)C:71DB

14

33/49

13

48/51/55
57

	LS721	SIM	275/80R22 5 18PR 149/146L TL (RRC)C (G)C 71DB
DRC	LS722	SIM	275/80R22 5 18PR 149/146L TL (RRC)C (G)C 71DB
DRC	LS742	SIM	275/80R22 5 18PR 146/143L TL (RRC)D (G)C 75DB

Certificador: CELAC Nº Certificado: **CN-PNEU-0144-2020-CR** Tipo: Produto Emissão: 29/10/2020 Validade: 28/10/2024 Status do Certificado: Ativo Doc Normativo

CNPJ/CPF	Razão Social / Nome (PF)	Nome fantasia	Endereço	Status	Papel da empresa
81111965000453	SERVTRADER CONSULTORIA EM COMERCIO EXTERIOR LTDA	SERVTRADER CONSULTORIA EM COMERCIO EXTER	AV. PAULISTA, 726 - 13º ANDAR - CERQUEIRA CÉSAR, 9312 - BRASIL Tel: (11) 5083-6888 a 11 Email: rangel.zun@uel.com.br; rogerzer3@gmail.com	ATIVO	SOLICITANTE

Marca	Modelo	Importado	Descrição
DRC	D601-10	SIM	315/80R22 5 18PR 154/151M TL (RRC)C (G)B 72DB
DRC	D601-11	SIM	295/80R22 5 18PR 152/149M TL (RRC)C (G)B 72DB
DRC	D601-12	SIM	295/80R22 5 18PR 152/149M TL (RRC)C (G)B 72DB
DRC	D601-4	SIM	315/80R22 5 18PR 154/151M TL (RRC)C (G)B 72DB
DRC	D601-5	SIM	295/80R22 5 18PR 152/149M TL (RRC)C (G)B 72DB
DRC	D601-6	SIM	295/80R22 5 18PR 152/149M TL (RRC)C (G)B 72DB
DRC	D603	SIM	295/80R22 5 18PR 152/149M TL (RRC)C (G)B 72DB
DRC	D606	SIM	295/80R22 5 18PR 152/149M TL (RRC)C (G)B 72DB
DRC	D611-7	SIM	12R22 5 18PR 152/149M TL (RRC)C (G)B 72DB
DRC	D611-9	SIM	12R22 5 18PR 152/149M TL (RRC)C (G)B 72DB
DRC	D622-3	SIM	295/80R22 5 18PR 152/149M TL (RRC)C (G)B 72DB
DRC	D623-3	SIM	295/80R22 5 18PR 152/149M TL (RRC)C (G)B 72DB
DRC	D631-1	SIM	11 00R20 18PR 152/149L TL (RRC)C (G)B 72DB
DRC	D631-3	SIM	11 00R20 18PR 152/149L TL (RRC)C (G)B 72DB
DRC	D651-11	SIM	11 00R20 18PR 152/149L TL (RRC)C (G)B 72DB
DRC	D651-9	SIM	11 00R20 18PR 152/149L TL (RRC)C (G)B 72DB
DRC	D652	SIM	295/80R22 5 18PR 152/149M TL (RRC)C (G)B 72DB
DRC	D671-10	SIM	295/80R22 5 18PR 152/149L TL (RRC)C (G)B 72DB
DRC	D671-11	SIM	295/80R22 5 18PR 152/149L TL (RRC)C (G)B 72DB
DRC	D671-12	SIM	295/80R22 5 18PR 152/149M TL (RRC)C (G)B 72DB
DRC	D671-5	SIM	295/80R22 5 18PR 152/149L TL (RRC)C (G)B 72DB
DRC	D671-6	SIM	295/80R22 5 18PR 152/149L TL (RRC)C (G)B 72DB
DRC	D671-7	SIM	295/80R22 5 18PR 152/149M TL (RRC)D (G)B 72DB
DRC	D721-10	SIM	315/80R22 5 20PR 156/153M TL (RRC)C (G)B 74DB
DRC	D721-13	SIM	295/80R22 5 18PR 152/149M TL (RRC)E (G)B 74DB
DRC	D721-14	SIM	315/80R22 5 20PR 156/153M TL (RRC)E (G)B 74DB
DRC	D721-9	SIM	295/80R22 5 18PR 152/149M TL (RRC)E (G)B 76DB
DRC	D722-5	SIM	295/80R22 5 18PR 152/149M TL (RRC)E (G)B 76DB
DRC	D722-7	SIM	295/80R22 5 18PR 152/149M TL (RRC)E (G)B 76DB
DRC	D723	SIM	295/80R22 5 18PR 152/149M TL (RRC)D (G)B 76DB
DRC	D741	SIM	295/80R22 5 18PR 152/149L TL (RRC)D (G)B 76DB
DRC	D742	SIM	295/80R22 5 18PR 152/149L TL (RRC)D (G)B 76DB
DRC	D755-3	SIM	295/80R22 5 18PR 152/149M TL (RRC)E (G)B 78DB
DRC	D811-1	SIM	11 00R20 18PR 152/149K TL (RRC)C (G)B 73DB
DRC	D811-2	SIM	12 00R20 20PR 156/153K TL (RRC)C (G)B 73DB
DRC	D811-3	SIM	315/80R22 5 20PR 156/153L TL (RRC)C (G)B 73DB
DRC	D811-7	SIM	11 00R20 18PR 152/149L TL (RRC)C (G)B 73DB
DRC	D811-9	SIM	12 00R20 20PR 156/153K TL (RRC)C (G)B 73DB
DRC	D811-9	SIM	315/80R22 5 20PR 156/153L TL (RRC)C (G)B 73DB



Site de Inmetro

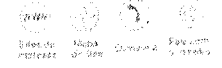

Produtos e Serviços com Conformidade Avaliada

Certificados

Resultado da Consulta:
4 Certificado(s)
131 Produtos(s)
0 Serviços(s)

Page 1

Certificador: CELAC N° Certificado: CN-PNEU-0142-2020-CR Tipo: Produto Emissão: 29/10/2020 Validade: 28/10/2024 Status do Certificado: Ativo Doc Normativo

Table with columns: CNPJ/CPF, Razão Social / Nome (PF), Nome fantasia, Endereço, Status, Papel da empresa. Includes a list of products with columns: Marca, Modelo, Importado, Descrição.

Certificador: CELAC N° Certificado: CN-PNEU-0143-2020-CR Tipo: Produto Emissão: 29/10/2020 Validade: 28/10/2024 Status do Certificado: Ativo Doc Normativo

Table with columns: CNPJ/CPF, Razão Social / Nome (PF), Nome fantasia, Endereço, Status, Papel da empresa. Includes a list of products with columns: Marca, Modelo, Importado, Descrição.

DRC	D651-6	SIM	(G)C:75DB 10.00R20 18PR 149/146L TL (RRC)C; (G)C:75DB
DRC	D651-6	SIM	10.00R20 18PR 149/146L TL (RRC)C; (G)C:75DB
DRC	D651-7	SIM	10.00R20 18PR 149/146L TL (RRC)C; (G)C:75DB
DRC	D671-1	SIM	275R0R22.5 16PR 149/146L TL (RRC)C; (G)C:71DB
DRC	D671-2	SIM	275R0R22.5 16PR 149/146L TL (RRC)C; (G)C:71DB
DRC	D671-3	SIM	275R0R22.5 16PR 149/146L TL (RRC)C; (G)C:71DB
DRC	D671-4	SIM	275R0R22.5 16PR 149/146L TL (RRC)C; (G)C:71DB
DRC	D721-1	SIM	275R0R22.5 16PR 149/146L TL (RRC)C; (G)C:71DB
DRC	D721-2	SIM	275R0R22.5 16PR 149/146L TL (RRC)C; (G)C:71DB
DRC	D721-5	SIM	275R0R22.5 16PR 149/146L TL (RRC)C; (G)C:71DB
DRC	D721-6	SIM	275R0R22.5 16PR 149/146L TL (RRC)C; (G)C:71DB
DRC	D722-1	SIM	275R0R22.5 16PR 149/146L TL (RRC)C; (G)C:71DB
DRC	D722-3	SIM	275R0R22.5 16PR 149/146L TL (RRC)C; (G)C:71DB
DRC	D741-1	SIM	11R22.5 18PR 149/146M TL (RRC)C; (G)C:75DB
DRC	D741-2	SIM	11R22.5 18PR 149/146M TL (RRC)C; (G)C:75DB
DRC	D741-3	SIM	11R22.5 18PR 149/146M TL (RRC)C; (G)C:75DB
DRC	D741-4	SIM	11R22.5 18PR 149/146M TL (RRC)C; (G)C:75DB
DRC	D742-3	SIM	275R0R22.5 16PR 149/146L TL (RRC)D; (G)C:75DB
DRC	D742L3	SIM	275R0R22.5 16PR 149/146L TL (RRC)D; (G)C:75DB
DRC	D755	SIM	275R0R22.5 16PR 149/146M TL (RRC)C; (G)C:71DB
DRC	D821-1	SIM	10.00R20 18PR 149/146K TL (RRC)C; (G)C:75DB
DRC	D821-2	SIM	10.00R20 18PR 149/146K TL (RRC)C; (G)C:75DB
DRC	D821-4	SIM	10.00R20 18PR 149/146K TL (RRC)C; (G)C:75DB
DRC	D831-5	SIM	10.00R20 18PR 149/146K TL (RRC)C; (G)C:75DB
DRC	D841-1	SIM	10.00R20 18PR 149/146K TL (RRC)C; (G)C:75DB
DRC	D841-2	SIM	10.00R20 18PR 149/146K TL (RRC)C; (G)C:75DB
DRC	D841-4	SIM	10.00R20 18PR 149/146K TL (RRC)C; (G)C:75DB
DRC	D841-5	SIM	10.00R20 18PR 149/146K TL (RRC)C; (G)C:75DB
DRC	D842-1	SIM	900R20 16PR 147/144K TL (RRC)C; (G)C:75DB
DRC	D842-2	SIM	900R20 16PR 147/144K TL (RRC)C; (G)C:75DB
DRC	D842-4	SIM	900R20 16PR 147/144K TL (RRC)C; (G)C:75DB
DRC	D842-5	SIM	900R20 16PR 147/144K TL (RRC)C; (G)C:75DB
DRC	D851-1	SIM	275R0R22.5 16PR 149/146L TL (RRC)C; (G)C:71DB
DRC	D851-2	SIM	275R0R22.5 16PR 149/146L TL (RRC)C; (G)C:71DB
DRC	D851-5	SIM	275R0R22.5 16PR 149/146L TL (RRC)C; (G)C:71DB
DRC	D851-6	SIM	275R0R22.5 16PR 149/146L TL (RRC)C; (G)C:71DB
DRC	D911-1	SIM	10.00R20 18PR 149/146K TL (RRC)C; (G)C:75DB
DRC	D911-2	SIM	10.00R20 18PR 149/146K TL (RRC)C; (G)C:75DB
DRC	D911-4	SIM	10.00R20 18PR 149/146K TL (RRC)C; (G)C:75DB
DRC	D911-5	SIM	10.00R20 18PR 149/146K TL (RRC)C; (G)C:75DB
DRC	D941-1	SIM	275R0R22.5 16PR 149/146L TL (RRC)C; (G)C:71DB
DRC	D941-2	SIM	275R0R22.5 16PR 149/146L TL (RRC)C; (G)C:71DB
DRC	D941-4	SIM	275R0R22.5 16PR 149/146L TL (RRC)C; (G)C:71DB
DRC	D941-5	SIM	275R0R22.5 16PR 149/146L TL (RRC)C; (G)C:71DB
DRC	LS602-3	SIM	275R0R22.5 16PR 149/146L TL (RRC)C; (G)C:71DB
DRC	LS621	SIM	275R0R22.5 16PR 147/144M TL (RRC)C; (G)C:71DB
DRC	LS622-2	SIM	275R0R22.5 16PR 149/146L TL (RRC)C; (G)C:75DB
DRC	LS623-2	SIM	275R0R22.5 16PR 149/146L TL (RRC)C; (G)C:71DB

14

37/49

13

28/5/10
57

	L8721	SIM	275/80R22.5 18PR 148/148L TL (RRC)C; (G)C.71DB
DRC	L8722	SIM	275/80R22.5 18PR 148/148L TL (RRC)C; (G)C.71DB
DRC	L8742	SIM	275/80R22.5 18PR 148/148L TL (RRC)C; (G)C.73DB

Certificador: CELAC Nº Certificado: CN-PNEU-0144-2020-CR Tipo: Produto Emissão: 29/10/2020 Validade: 28/10/2024 Status do Certificado: Ativo [Doc Normativo](#)

CNPJ/CPF	Razão Social (Nome) (PF)	Nome fantasia	Endereço	Status	Papel da empresa
81111965000183	SERVTRADER CONSULTORIA EM COMÉRCIO EXTERIOR LTDA.	SERVTRADER CONSULTORIA EM COMÉRCIO EXTER	AV. PAULISTA, 726 - 13º ANDAR - CERQUEIRA CÉSAR - 5312 - BRASIL Tel: (11) 5083-8888 e (11) 5083-8889 Email: farragel.zun@celac.com.br, rogerzoo3@gmail.com	ATIVO	SOLICITANTE

Marca	Modelo	Importado	Descrição
DRC	D601-10	SIM	315/80R22.5 18PR 154/151M TL (RRC)C; (G)B.72DB
DRC	D601-11	SIM	295/80R22.5 18PR 152/149M TL (RRC)C; (G)B.72DB
DRC	D601-12	SIM	295/80R22.5 18PR 152/149M TL (RRC)C; (G)B.72DB
DRC	D601-4	SIM	315/80R22.5 18PR 154/151M TL (RRC)C; (G)B.72DB
DRC	D601-5	SIM	295/80R22.5 18PR 152/149M TL (RRC)C; (G)B.72DB
DRC	D601-6	SIM	295/80R22.5 18PR 152/149M TL (RRC)C; (G)B.72DB
DRC	D603	SIM	295/80R22.5 18PR 152/148M TL (RRC)C; (G)B.72DB
DRC	D606	SIM	295/80R22.5 18PR 152/149M TL (RRC)C; (G)B.72DB
DRC	D611-7	SIM	12R22.5 18PR 152/149M TL (RRC)C; (G)B.72DB
DRC	D611-9	SIM	12R22.5 18PR 152/149M TL (RRC)C; (G)B.72DB
DRC	D622-3	SIM	295/80R22.5 18PR 152/149M TL (RRC)C; (G)B.72DB
DRC	D623-3	SIM	295/80R22.5 18PR 152/148M TL (RRC)C; (G)B.72DB
DRC	D631-1	SIM	11.00R20 18PR 152/149L TL (RRC)C; (G)B.72DB
DRC	D631-3	SIM	11.00R20 18PR 152/149L TL (RRC)C; (G)B.72DB
DRC	D651-11	SIM	11.00R20 18PR 152/149L TL (RRC)C; (G)B.72DB
DRC	D651-9	SIM	11.00R20 18PR 152/149L TL (RRC)C; (G)B.72DB
DRC	D652	SIM	295/80R22.5 18PR 152/149M TL (RRC)C; (G)B.72DB
DRC	D671-10	SIM	295/80R22.5 18PR 152/149L TL (RRC)C; (G)B.72DB
DRC	D671-11	SIM	295/80R22.5 18PR 152/149L TL (RRC)C; (G)B.72DB
DRC	D671-12	SIM	295/80R22.5 18PR 152/149M TL (RRC)C; (G)B.72DB
DRC	D671-5	SIM	295/80R22.5 18PR 152/149L TL (RRC)C; (G)B.72DB
DRC	D671-6	SIM	295/80R22.5 18PR 152/149L TL (RRC)C; (G)B.72DB
DRC	D671-7	SIM	295/80R22.5 18PR 152/149M TL (RRC)C; (G)B.72DB
DRC	D721-10	SIM	315/80R22.5 20PR 156/153M TL (RRC)C; (G)B.72DB
DRC	D721-13	SIM	295/80R22.5 18PR 152/149M TL (RRC)E; (G)B.78DB
DRC	D721-14	SIM	315/80R22.5 20PR 156/153M TL (RRC)C; (G)B.72DB
DRC	D721-9	SIM	295/80R22.5 18PR 152/149M TL (RRC)E; (G)B.78DB
DRC	D722-5	SIM	280/80R22.5 18PR 152/149M TL (RRC)E; (G)B.78DB
DRC	D722-7	SIM	280/80R22.5 18PR 152/149M TL (RRC)E; (G)B.78DB
DRC	D723	SIM	295/80R22.5 18PR 152/148M TL (RRC)D; (G)B.78DB
DRC	D741	SIM	295/80R22.5 18PR 152/148L TL (RRC)D; (G)B.78DB
DRC	D742	SIM	295/80R22.5 18PR 152/148L TL (RRC)D; (G)B.78DB
DRC	D755-3	SIM	295/80R22.5 18PR 152/148M TL (RRC)E; (G)B.78DB
DRC	D811-1	SIM	11.00R20 18PR 152/149K TL (RRC)C; (G)B.73DB
DRC	D811-2	SIM	12.00R20 20PR 156/153K TL (RRC)C; (G)B.72DB
DRC	D811-3	SIM	315/80R22.5 20PR 156/153L TL (RRC)C; (G)B.72DB
DRC	D811-7	SIM	11.00R20 18PR 152/149K TL (RRC)C; (G)B.72DB
DRC	D811-8	SIM	12.00R20 20PR 156/153K TL (RRC)C; (G)B.72DB
DRC	D811-9	SIM	315/80R22.5 20PR 156/153L TL (RRC)C; (G)B.72DB

Certificado: Ativo Doc.Normativo

CNPJ/CPF	Razão Social / Nome (PF)	Nome fantasia	Endereço	Status	Papel da empresa
21263865009147	AEOLUS PNEUS DO BRASIL LTDA	AEOLUS DO BRASIL	R PORTO CALVO, 179, JARDIM BRASIL, 4862, - BRASIL	ATIVO	IMPORTADOR
▼ Marca	▼ Modelo	▼ Importado	▼ Descrição		
AEOLUS	ADR35-236	SIM	215/75R17.5 16PR 135/133J TL (RRC) E (G) C.78DB		
AEOLUS	ADR35-247	SIM	235/75R17.5 16PR 132/130MTL (RRC) E (G) C.78DB		
AEOLUS	AGB20-237	SIM	215/75R17.5 16PR 135/133J TL (RRC) E (G) C.78DB		
AEOLUS	AGC28-244	SIM	215/75R17.5 16PR 135/133J TL (RRC) E (G) C.78DB		
AEOLUS	ASR28-258	SIM	245/70R19.5 14PR 133/131M TL (RRC) E (G) D.78DB		
AEOLUS	ASR35-239	SIM	215/75R17.5 16PR 135/133J TL (RRC) E (G) C.78DB		
AEOLUS	ASR35-242	SIM	235/75R17.5 16PR 132/129M TL (RRC) E (G) C.78DB		
AEOLUS	ATL33-238	SIM	215/75R17.5 16PR 135/133J TL (RRC) D (G) D.78DB		
AEOLUS	ATL33-243	SIM	235/75R17.5 16PR 132/129M TL (RRC) D (G) D.78DB		
AEOLUS	NEO ALLROADS D-262	SIM	235/75R17.5 16PR 132/130M TL (RRC) D (G) C.78DB		
AEOLUS	NEO ALLROADS D-266	SIM	215/75R17.5 16PR 135/133J TL (RRC) E (G) C.78DB		
AEOLUS	NEO ALLROADS S-248	SIM	235/75R17.5 16PR 132/130M TL (RRC) D (G) C.78DB		
AEOLUS	NEO ALLROADS S-253	SIM	245/70R19.5 16PR 134/132M TL (RRC) D (G) C.74DB		
AEOLUS	NEO ALLROADS S-257	SIM	215/75R17.5 16PR 135/133J TL (RRC) D (G) C.78DB		
AEOLUS	NEO ALLROADS T2-251	SIM	215/75R17.5 16PR 135/133J TL (RRC) D (G) C.78DB		

Certificador: CELAC N° Certificado: CN-PNEU-0064-2022-TC Tipo: Produto Emissão: 05/11/2019 Validade: 04/11/2023 Status do Certificado: Ativo Doc.Normativo

CNPJ/CPF	Razão Social / Nome (PF)	Nome fantasia	Endereço	Status	Papel da empresa
21263865009147	AEOLUS PNEUS DO BRASIL LTDA	AEOLUS DO BRASIL	R PORTO CALVO, 179, JARDIM BRASIL, 4862, - BRASIL	ATIVO	IMPORTADOR
▼ Marca	▼ Modelo	▼ Importado	▼ Descrição		
AEOLUS	ADL58-298	SIM	295/75R22.5 14PR 144/141M TL (RRC) E (G) C.78DB		
AEOLUS	ADR09-274	SIM	9.5R17.5 16PR 136/134M TL (RRC) E (G) C.78DB		
AEOLUS	ADR35-275	SIM	9.5R17.5 16PR 136/134M TL (RRC) E (G) C.78DB		
AEOLUS	ADR35-276	SIM	245/70R19.5 14PR 136/134M TL (RRC) E (G) C.78DB		
AEOLUS	ADR53-259	SIM	10R22.5 14PR 141/139M TL (RRC) E (G) C.78DB		
AEOLUS	ADR55-269	SIM	255/70R22.5 16PR 140/137M 140/140L TL (RRC) E (G) C.78DB		
AEOLUS	ADR55-273	SIM	265/70R19.5 16PR 140/138M TL (RRC) E (G) C.78DB		
AEOLUS	AGB21-205	SIM	0R22.5 14PR 135/134M TL (RRC) E (G) D.78DB		
AEOLUS	AGB23-282	SIM	245/70R19.5 16PR 135/133M TL (RRC) E (G) A.89DB		
AEOLUS	AGC08-268	SIM	10R22.5 14PR 141/139L TL (RRC) D (G) C.78DB		
AEOLUS	AGC28-284	SIM	255/70R22.5 16PR 140/137M 140/140L TL (RRC) E (G) C.78DB		
AEOLUS	ASL06-281	SIM	9R22.5 14PR 136/134M TL (RRC) D (G) B.73DB		
AEOLUS	ASL57-276	SIM	11R22.5 16PR 146/143M TL (RRC) E (G) C.78DB		
AEOLUS	ASR24-260	SIM	9.5R17.5 16PR 136/134M TL (RRC) E (G) C.73DB		
AEOLUS	ASR30-267	SIM	255/70R22.5 16PR 140/137M 140/140L TL (RRC) D (G) C.78DB		
AEOLUS	ASR35-282	SIM	245/70R17.5 16PR 136/134M TL (RRC) E (G) C.78DB		
AEOLUS	ASR65-268	SIM	255/70R22.5 16PR 140/137M 140/140L TL (RRC) D (G) C.78DB		
AEOLUS	ASR65-272	SIM	265/70R19.5 16PR 140/138M TL (RRC) D (G) D.78DB		
AEOLUS	ASR65-277	SIM	10R22.5 14PR 141/139M TL (RRC) D (S) C.78DB		
AEOLUS	ASR79-266	SIM	255/70R22.5 16PR 140/137M 140/140L TL (RRC) E (G) D.78DB		
AEOLUS	ATRS5-271	SIM	265/70R19.5 16PR 140/138M TL (RRC) C (G) C.78DB		
AEOLUS	NEO ALLROADS D-287	SIM	265/70R19.5 16PR 140/138M TL (RRC) D (G) C.78DB		

Certificador: CELAC N° Certificado: CN-PNEU-0065-2022-TC Tipo: Produto Emissão: 05/11/2019 Validade: 04/11/2023 Status do

AEOLUS	ADR55-165	SIM	11.00R20 18PR 152/148L TT (RRC)E (G)C.78DB
AEOLUS	ADR56-172	SIM	12.00R20 18PR 154/151L TT (RRC)E (G)C.78DB
AEOLUS	AGC08-171	SIM	12.00R20 18PR 154/151K TT (RRC)D (G)C.78DB
AEOLUS	AGC08-173	SIM	12.00R20 20PR 150/153K TT (RRC)D (G)C.78DB
AEOLUS	AGC08-183	SIM	11.00R20 18PR 152/149K TT (RRC)D (G)C.78DB
AEOLUS	AGM10-183	SIM	11.50R20 18PR 152/145F TT (RRC)E (G)C.78DB
AEOLUS	AQM10-169	SIM	12.00R20 14PR 154/151F TT (RRC)E (G)C.78DB
AEOLUS	AGM66-205	SIM	11.00R20 18PR 152/140F TT (RRC)E (G)D.78DB
AEOLUS	AGM88-207	SIM	11.00R20 18PR 152/142F TT (RRC)E (G)D.78DB
AEOLUS	AGM98-209	SIM	12.00R20 18PR 154/151F TT (RRC)E (G)D.78DB
AEOLUS	ASR29-184	SIM	12.00R20 18PR 154/151L TT (RRC)E (G)D.78DB
AEOLUS	NEO ADC51-181	SIM	12.00R20 18PR 154/151K TT (RRC)D (G)C.75DB
AEOLUS	NEO ADC51-182	SIM	11.00R20 18PR 152/149K TT (RRC)D (G)C.75DB
AEOLUS	NEO ADC55-208	SIM	12.00R20 18PR 154/151K TT (RRC)E (G)D.78DB
AEOLUS	NEO AGC21-180	SIM	12.00R20 18PR 154/151K TT (RRC)D (G)C.75DB
AEOLUS	NEO AGC21-185	SIM	11.00R20 18PR 152/149K TT (RRC)E (G)D.78DB

Certificador: CELAC Nº Certificado: CN-PNEU-0061-2022-TC Tipo: Produto Emissão: 05/11/2019 Validade: 04/11/2023 Status do Certificado: Ativo Doc.Normativo

CNPJ/CPF	Razão Social / Nome (PF)	Nome fantasia	Endereço	Status	Papel da empresa
21263965000147	AEOLUS PNEUS DO BRASIL LTDA	AEOLUS DO BRASIL	R PORTO CALVO, 179, JARDIM BRASIL, ... 4962 - BRASIL	ATIVO	IMPORTADOR
* Marca	* Modelo	* Importado	* Descrição		
AEOLUS	ADC53-212	SIM	12.00R24 18PR 158/155K TT (RRC)E (G)B.78DB		
AEOLUS	ADC53-215	SIM	12.00R24 20PR 160/157K TT (RRC)E (G)B.78DB		
AEOLUS	AE41-217	SIM	12.00R24 20PR 160B TT (RRC)E (G)E.78DB		
AEOLUS	AGC08-213	SIM	12.00R24 18PR 158/155K TT (RRC)D (G)C.78DB		
AEOLUS	AGC08-216	SIM	12.00R24 20PR 160/167K TT (RRC)D (G)C.78DB		
AEOLUS	AGC51-227	SIM	12.00R24 20PR 160/157K TT (RRC)D (G)D.78DB		
AEOLUS	AGM10-211	SIM	12.00R24 18PR 158/155F TT (RRC)E (G)C.78DB		
AEOLUS	AGM10-214	SIM	12.00R24 20PR 160/157F TT (RRC)E (G)C.78DB		

Certificador: CELAC Nº Certificado: CN-PNEU-0062-2022-TC Tipo: Produto Emissão: 05/11/2019 Validade: 04/11/2023 Status do Certificado: Ativo Doc.Normativo

CNPJ/CPF	Razão Social / Nome (PF)	Nome fantasia	Endereço	Status	Papel da empresa
21263965000147	AEOLUS PNEUS DO BRASIL LTDA	AEOLUS DO BRASIL	R PORTO CALVO, 179, JARDIM BRASIL, ... 4962 - BRASIL	ATIVO	IMPORTADOR
* Marca	* Modelo	* Importado	* Descrição		
AEOLUS	AGC28-703	SIM	425/65R22.5 20PR 165K TL (RCC)C (G)C.78DB		
AEOLUS	AGC28-719	SIM	385/65R22.5 20PR 164K TL (RCC)E (G)C.78DB		
AEOLUS	ASR33-720	SIM	385/65R22.5 24PR 164K TL (RCC)E (G)D.78DB		
AEOLUS	ATR65-702	SIM	425/65R22.5 20PR 165K TL (RCC)E (G)C.78DB		
AEOLUS	NEO ALLROADS S-704	SIM	345/65R22.5 20PR 164K 152L TL (RCC)C (G)B.78DB		
AEOLUS	NEO ALLROADS T2-707	SIM	385/65R22.5 20PR 164K 158L TL (RCC)E (G)C.78DB		
AEOLUS	NEO ALLROADS T2-708	SIM	425/65R22.5 20PR 165K TL (RCC)D (G)C.78DB		
AEOLUS	NEO CONSTRUCT D-705	SIM	325/65R24 22PR 162/160K TL (RCC)D (G)C.78DB		
AEOLUS	NEO CONSTRUCT D-709	SIM	425/65R22.5 20PR 165K TL (RCC)D (G)D.78DB		
AEOLUS	NEO CONSTRUCT G-706	SIM	325/65R24 22PR 162/160K TL (RCC)D (G)C.78DB		
AEOLUS	NEO CONSTRUCT G-710	SIM	425/65R22.5 20PR 165K TL (RCC)D (G)D.78DB		
AEOLUS	NEO CONSTRUCT G-718	SIM	325/65R24 20PR 154/152K TL (RCC)C (G)D.78DB		

Certificador: CELAC Nº Certificado: CN-PNEU-0063-2022-TC Tipo: Produto Emissão: 05/11/2019 Validade: 04/11/2023 Status do

CNPJ/CPF	Razão Social / Nome (PF)	Nome fantasia	Endereço	Status	Papel da empresa
0350633000104	KUMHO TIRE DO BRASIL COMERCIAL LTDA.		RUA FLÓRIDA 9º ANDAR - 1738 - CONJ 92 - CIDADE MONÇÕES - SÃO PAULO, SP - BRASIL Email: kumho@kumhopenue.com.br	ATIVO	SOLICITANTE
* Marca		* Modelo		* Importado	* Descrição
MARSHAL		11.00R20 150/146K KRC02		SIM	4A2B6C1
MARSHAL		10.00R20 148/144J KFD04		SIM	FAMILIA 4A2B6C1
MARSHAL		10.00R20 148/144K KMA03		SIM	4A2B6C1
MARSHAL		10.00R20 148/144K KRA11		SIM	FAMILIA 4A2B6C1
MARSHAL		10.00R20 148/144K KRA1B		SIM	FAMILIA 4A2B6C1
MARSHAL		10.00R20 148/144K KRS02		SIM	FAMILIA 4A2B6C1
MARSHAL		11.00R20 150/148J KFD04		SIM	FAMILIA 4A2B6C1
MARSHAL		11.00R20 150/146K KFD04		SIM	FAMILIA 4A2B6C1
MARSHAL		11.00R20 150/146K KMA03		SIM	4A2B6C1
MARSHAL		11.00R20 150/146K KRS02		SIM	4A2B6C1
MARSHAL		11.00R20 150/147J KFD18		SIM	FAMILIA 4A2B6C1
MARSHAL		11.00R20 150/147K KRA1B		SIM	FAMILIA 4A2B6C1
MARSHAL		11.00R20 150/147K KRA2B		SIM	FAMILIA 4A2B6C1

Certificador: IFBQ Nº Certificado: 07708-51/2020 Tipo: Produto Emissão: 15/01/2020 Validade: 14/01/2024 Status do Certificado: Ativo Doc.Normativo

CNPJ/CPF	Razão Social / Nome (PF)	Nome fantasia	Endereço	Status	Papel da empresa
0350633000194	KUMHO TIRE DO BRASIL COMERCIAL LTDA.		RUA FLÓRIDA 9º ANDAR - 1738 - CONJ 92 - CIDADE MONÇÕES - SÃO PAULO, SP - BRASIL Email: kumho@kumhopenue.com.br	ATIVO	SOLICITANTE
* Marca		* Modelo		* Importado	* Descrição
MARSHAL		11R22.5 148/145M KRS02		SIM	4A2B6C2
MARSHAL		11R22.5 148/145M KRS15		SIM	4A2B6C2
MARSHAL		11R22.5 148/145J KCA11		SIM	FAMILIA 4A2B6C2
MARSHAL		11R22.5 148/145J KFD04		SIM	FAMILIA 4A2B6C2
MARSHAL		11R22.5 148/145J KFD18		SIM	FAMILIA 4A2B6C2
MARSHAL		11R22.5 148/145K KMA01		SIM	FAMILIA 4A2B6C2
MARSHAL		11R22.5 148/145K KMA03		SIM	4A2B6C2
MARSHAL		11R22.5 148/145K KMD01		SIM	FAMILIA 4A2B6C2
MARSHAL		11R22.5 148/145L KLS10		SIM	FAMILIA 4A2B6C2
MARSHAL		11R22.5 148/146L KMD10		SIM	FAMILIA 4A2B6C2
MARSHAL		11R22.5 148/146L KRA11		SIM	FAMILIA 4A2B6C2
MARSHAL		11R22.5 148/146L KRD01		SIM	FAMILIA 4A2B6C2
MARSHAL		11R22.5 148/146L KRD02		SIM	4A2B6C2
MARSHAL		11R22.5 148/146L KRD03		SIM	4A2B6C2
MARSHAL		11R22.5 148/146L KRT03		SIM	FAMILIA 4A2B6C2
MARSHAL		11R22.5 148/145M KRA33		SIM	4A2B6C2
MARSHAL		11R22.5 148/145M KRS2B		SIM	4A2B6C2
MARSHAL		11R24.5 149/146G KFD04		SIM	FAMILIA 4A2B6C2
MARSHAL		11R24.5 149/146K KMA03		SIM	4A2B6C2
MARSHAL		11R24.5 149/146L KRD01		SIM	FAMILIA: 4A2B6C2
MARSHAL		11R24.5 149/146L KRD03		SIM	FAMILIA: 4A2B6C2
MARSHAL		11R24.5 149/146L KRS02		SIM	FAMILIA 4A2B6C2
MARSHAL		11R24.5 16PR 149/146G KFD04 TL		SIM	FAMILIA: 4A2B6C2
MARSHAL		275/70R22.5 148/145J KCA11		SIM	FAMILIA 4A2B6C2
MARSHAL		275/70R22.5 148/145J KCA21		SIM	4A2B6C2
MARSHAL		275/70R22.5 148/145K KMA11		SIM	4A2B6C2
MARSHAL		275/70R22.5 148/145L KRS03		SIM	FAMILIA 4A2B6C2
MARSHAL		275/70R22.5 148/145M KRD02		SIM	FAMILIA 4A2B6C2
MARSHAL		275/70R22.5 148/145M KRS03		SIM	FAMILIA 4A2B6C2
MARSHAL		275/70R22.5 148/145M KRT01		SIM	FAMILIA 4A2B6C2
MARSHAL		275/70R22.5 148/145M KRT03A		SIM	4A2B6C2
MARSHAL		275/80R22.5 149/146J KCA03		SIM	4A2B6C2
MARSHAL		275/80R22.5 149/146J KCA11		SIM	FAMILIA 4A2B6C2
MARSHAL		275/80R22.5 149/146K KMA11		SIM	4A2B6C1
MARSHAL		275/80R22.5 149/146K KMD41		SIM	4A2B6C2
MARSHAL		275/80R22.5 149/146L KRD05		SIM	FAMILIA 4A2B6C2
MARSHAL		275/80R22.5 149/146L KRD05		SIM	FAMILIA 4A2B6C2
MARSHAL		275/80R22.5 149/146L KRS02E		SIM	FAMILIA 4A2B6C2
MARSHAL		275/80R22.5 149/146L KRS11		SIM	FAMILIA: 4A2B6C2

51/58/58

CNPJ/CPF	Razão Social / Nome (PF)	Nome fantasia	Endereço	Status	Papel da empresa
03506383000194	KUMHO TIRE DO BRASIL COMERCIAL LTDA.		RUA FLÓRIDA 9º ANDAR - 1736 - CONJ 92 - CIDADE MONÇÕES - SÃO PAULO, SP - BRASIL Email: kumho@kumhoptires.com.br	ATIVO	SOLICITANTE
* Marca	* Modelo	* Importado	* Descrição		
MARSHAL	11.00R20 150/146K KRD02	SIM	4A2B6C1		
MARSHAL	10.00R20 148/144J KFD04	SIM	FAMILIA 4A2B6C1		
MARSHAL	10.00R20 148/144K KMA03	SIM	4A2B6C1		
MARSHAL	10.00R20 148/144K KRA11	SIM	FAMILIA 4A2B6C1		
MARSHAL	10.00R20 148/144K KRA18	SIM	FAMILIA 4A2B6C1		
MARSHAL	10.00R20 148/144K KRS02	SIM	FAMILIA 4A2B6C1		
MARSHAL	11.00R20 150/148J KFD04	SIM	FAMILIA 4A2B6C1		
MARSHAL	11.00R20 150/146K KFD04	SIM	FAMILIA 4A2B6C1		
MARSHAL	11.00R20 150/146K KMA03	SIM	4A2B6C1		
MARSHAL	11.00R20 150/146K KRS02	SIM	4A2B6C1		
MARSHAL	11.00R20 150/147J KFD18	SIM	FAMILIA 4A2B6C1		
MARSHAL	11.00R20 150/147K KRA18	SIM	FAMILIA 4A2B6C1		
MARSHAL	11.00R20 150/147K KRA28	SIM	FAMILIA 4A2B6C1		

Certificador: IFBQ N° Certificado: 07788-51/2020 Tipo: Produto Emissão: 15/01/2020 Validade: 14/01/2024 Status do Certificado: Ativo [Doc Normativo](#)

CNPJ/CPF	Razão Social / Nome (PF)	Nome fantasia	Endereço	Status	Papel da empresa
03506383000194	KUMHO TIRE DO BRASIL COMERCIAL LTDA.		RUA FLÓRIDA 9º ANDAR - 1736 - CONJ 92 - CIDADE MONÇÕES - SÃO PAULO, SP - BRASIL Email: kumho@kumhoptires.com.br	ATIVO	SOLICITANTE
* Marca	* Modelo	* Importado	* Descrição		
MARSHAL	11R22.5 148/145M KRS02	SIM	4A2B6C2		
MARSHAL	11R22.5 148/145M KRS15	SIM	4A2B6C2		
MARSHAL	11R22.5 148/145J KCA11	SIM	FAMILIA 4A2B6C2		
MARSHAL	11R22.5 148/145J KFD04	SIM	FAMILIA 4A2B6C2		
MARSHAL	11R22.5 148/145J KFD18	SIM	FAMILIA 4A2B6C2		
MARSHAL	11R22.5 148/145K KMA03	SIM	FAMILIA 4A2B6C2		
MARSHAL	11R22.5 148/145K KMA03	SIM	4A2B6C2		
MARSHAL	11R22.5 148/145K KMD01	SIM	FAMILIA 4A2B6C2		
MARSHAL	11R22.5 148/145L KRA11	SIM	FAMILIA 4A2B6C2		
MARSHAL	11R22.5 148/145L KRD01	SIM	FAMILIA 4A2B6C2		
MARSHAL	11R22.5 148/145L KRS18	SIM	FAMILIA 4A2B6C2		
MARSHAL	11R22.5 148/146L KMD18	SIM	FAMILIA 4A2B6C2		
MARSHAL	11R22.5 148/145L KRA11	SIM	FAMILIA 4A2B6C2		
MARSHAL	11R22.5 148/145L KRD01	SIM	FAMILIA 4A2B6C2		
MARSHAL	11R22.5 148/145L KRD02	SIM	4A2B6C2		
MARSHAL	11R22.5 148/145L KRD03	SIM	4A2B6C2		
MARSHAL	11R22.5 148/145L KR703	SIM	FAMILIA 4A2B6C2		
MARSHAL	11R22.5 148/145M KRA33	SIM	4A2B6C2		
MARSHAL	11R22.5 148/145M KRS26	SIM	4A2B6C2		
MARSHAL	11R24.5 149/146G KFD04	SIM	FAMILIA 4A2B6C2		
MARSHAL	11R24.5 149/146K KMA03	SIM	4A2B6C2		
MARSHAL	11R24.5 149/148L KRD01	SIM	FAMILIA 4A2B6C2		
MARSHAL	11R24.5 149/148L KRD03	SIM	FAMILIA 4A2B6C2		
MARSHAL	11R24.5 149/146L KRS02	SIM	FAMILIA 4A2B6C2		
MARSHAL	11R24.5 149/146G KFD04 TL	SIM	FAMILIA 4A2B6C2		
MARSHAL	275/70R22.5 148/145J KCA11	SIM	FAMILIA 4A2B6C2		
MARSHAL	275/70R22.5 148/145J KCA21	SIM	4A2B6C2		
MARSHAL	275/70R22.5 149/146K KMA11	SIM	4A2B6C2		
MARSHAL	275/70R22.5 149/145L KRS03	SIM	FAMILIA 4A2B6C2		
MARSHAL	275/70R22.5 148/145M KRD02	SIM	FAMILIA 4A2B6C2		
MARSHAL	275/70R22.5 148/145M KRS03	SIM	FAMILIA 4A2B6C2		
MARSHAL	275/70R22.5 148/146M KR703A	SIM	FAMILIA 4A2B6C2		
MARSHAL	275/80R22.5 149/146J KCA03	SIM	4A2B6C2		
MARSHAL	275/80R22.5 149/146J KCA11	SIM	FAMILIA 4A2B6C2		
MARSHAL	275/80R22.5 149/146K KMA11	SIM	4A2B6C1		
MARSHAL	275/80R22.5 149/146K KMD41	SIM	4A2B6C2		
MARSHAL	275/80R22.5 149/146L KRD06	SIM	FAMILIA 4A2B6C2		
MARSHAL	275/80R22.5 149/146L KRD05	SIM	FAMILIA 4A2B6C2		
MARSHAL	275/80R22.5 149/146L KRS02E	SIM	FAMILIA 4A2B6C2		
MARSHAL	275/60R22.5 149/146L KRS15	SIM	FAMILIA 4A2B6C2		

51/50/58

CNPJ/CPF	Razão Social / Nome (PF)	Nome fantasia	Endereço	Status	Papel da empresa
03596353000194	KUMHO TIRE DO BRASIL COMERCIAL LTDA.		RUA FLÓRIDA 6º ANDAR - 1738 - CONJ 92 - CIDADE MONÇÕES - SÃO PAULO, SP - BRASIL Email: kumho@kumhoopneus.com.br	ATIVO	SOLICITANTE
* Marca	* Modelo	* Importado	* Descrição		
MARSHAL	11.00R20 150/148K KR002	SIM	4A2B6C1		
MARSHAL	10.00R20 148/144J KFD04	SIM	FAMILIA 4A2B6C1		
MARSHAL	10.00R20 148/144K KMA03	SIM	4A2B6C1		
MARSHAL	10.00R20 148/144K KRA11	SIM	FAMILIA 4A2B6C1		
MARSHAL	10.00R20 148/144K KRA1B	SIM	FAMILIA 4A2B6C1		
MARSHAL	10.00R20 148/144K KRS02	SIM	FAMILIA 4A2B6C1		
MARSHAL	11.00R20 150/148J KFD04	SIM	FAMILIA 4A2B6C1		
MARSHAL	11.00R20 150/148K KFD04	SIM	FAMILIA 4A2B6C1		
MARSHAL	11.00R20 150/148K KMA03	SIM	4A2B6C1		
MARSHAL	11.00R20 150/148K KRS02	SIM	4A2B6C1		
MARSHAL	11.00R20 150/147J KFD1B	SIM	FAMILIA 4A2B6C1		
MARSHAL	11.00R20 150/147K KRA1B	SIM	FAMILIA 4A2B6C1		
MARSHAL	11.00R20 150/147K KRA2B	SIM	FAMILIA 4A2B6C1		

Certificador: IFBQ N° Certificado: 07708-51/2020 Tipo: Produto Emissão: 15/01/2020 Validade: 14/01/2024 Status do Certificado: Ativo [Doc.Normativo](#)

CNPJ/CPF	Razão Social / Nome (PF)	Nome fantasia	Endereço	Status	Papel da empresa
03596353000194	KUMHO TIRE DO BRASIL COMERCIAL LTDA.		RUA FLÓRIDA 6º ANDAR - 1738 - CONJ 92 - CIDADE MONÇÕES - SÃO PAULO, SP - BRASIL Email: kumho@kumhoopneus.com.br	ATIVO	SOLICITANTE
* Marca	* Modelo	* Importado	* Descrição		
MARSHAL	11R22.5 148/145M KR002	SIM	4A2B6C2		
MARSHAL	11R22.5 148/145M KR013	SIM	4A2B6C2		
MARSHAL	11R22.5 148/145J KCA11	SIM	FAMILIA 4A2B6C2		
MARSHAL	11R22.5 148/145J KFD04	SIM	FAMILIA 4A2B6C2		
MARSHAL	11R22.5 148/145J KFD1B	SIM	FAMILIA 4A2B6C2		
MARSHAL	11R22.5 148/145K KMA01	SIM	FAMILIA 4A2B6C2		
MARSHAL	11R22.5 148/145K KMA03	SIM	4A2B6C2		
MARSHAL	11R22.5 148/145K KMD01	SIM	FAMILIA 4A2B6C2		
MARSHAL	11R22.5 148/145L KLS1B	SIM	FAMILIA 4A2B6C2		
MARSHAL	11R22.5 148/145L KMD10	SIM	FAMILIA 4A2B6C2		
MARSHAL	11R22.5 148/145L KRA11	SIM	FAMILIA 4A2B6C2		
MARSHAL	11R22.5 148/145L KR011	SIM	FAMILIA 4A2B6C2		
MARSHAL	11R22.5 140/145L KR002	SIM	4A2B6C2		
MARSHAL	11R22.5 148/145L KR003	SIM	4A2B6C2		
MARSHAL	11R22.5 148/145L KR013	SIM	FAMILIA 4A2B6C2		
MARSHAL	11R22.5 148/145M KRA33	SIM	4A2B6C2		
MARSHAL	11R22.5 148/145M KRS2B	SIM	4A2B6C2		
MARSHAL	11R24.5 149/146G KFD04	SIM	FAMILIA 4A2B6C2		
MARSHAL	11R24.5 149/146K KMA03	SIM	4A2B6C2		
MARSHAL	11R24.5 149/146L KR001	SIM	FAMILIA 4A2B6C2		
MARSHAL	11R24.5 149/146L KR003	SIM	FAMILIA 4A2B6C2		
MARSHAL	11R24.5 149/146L KRS02	SIM	FAMILIA 4A2B6C2		
MARSHAL	11R24.5 16PR 149/146G KFD04 TL	SIM	FAMILIA 4A2B6C2		
MARSHAL	275/70R22.5 148/146J KCA11	SIM	FAMILIA 4A2B6C2		
MARSHAL	275/70R22.5 148/146J KCA21	SIM	4A2B6C2		
MARSHAL	275/70R22.5 148/146K KMA11	SIM	4A2B6C2		
MARSHAL	275/70R22.5 148/146L KRS03	SIM	FAMILIA 4A2B6C2		
MARSHAL	275/70R22.5 148/146M KR002	SIM	FAMILIA 4A2B6C2		
MARSHAL	275/70R22.5 148/146M KRS03	SIM	FAMILIA 4A2B6C2		
MARSHAL	275/70R22.5 148/146M KR011	SIM	FAMILIA 4A2B6C2		
MARSHAL	275/70R22.5 148/146M KR03A	SIM	4A2B6C2		
MARSHAL	275/80R22.5 148/146J KCA03	SIM	4A2B6C2		
MARSHAL	275/80R22.5 148/146J KCA11	SIM	FAMILIA 4A2B6C2		
MARSHAL	275/80R22.5 148/146K KMA11	SIM	4A2B6C1		
MARSHAL	275/80R22.5 148/146K KMD41	SIM	4A2B6C2		
MARSHAL	275/80R22.5 149/146L KR005	SIM	FAMILIA 4A2B6C2		
MARSHAL	275/80R22.5 149/146L KR055	SIM	FAMILIA 4A2B6C2		
MARSHAL	275/80R22.5 149/146L KRS02E	SIM	FAMILIA 4A2B6C2		
MARSHAL	275/80R22.5 149/146L KRS11	SIM	FAMILIA 4A2B6C2		

51/58/58



Ministério do Meio Ambiente
 Instituto Brasileiro do Meio Ambiente e dos Recursos Naturais Renováveis
 CADASTRO TÉCNICO FEDERAL
 CERTIFICADO DE REGULARIDADE - CR



Registro n.º	Data da consulta:	CR emitido em:	CR válido até:
273624	04/07/2022	04/07/2022	04/10/2022
Dados básicos:			
CNPJ :	04.140.399/0001-67		
Razão Social :	AUTOAMERICA IMPORTAÇÃO, EXPORTAÇÃO, IND. E COM DE PRODUTOS AUTOMOTIVOS E PNEUMÁTICOS		
Nome fantasia :	AUTOAMERICA IMP. E EXP. LTDA		
Data de abertura :	03/09/2003		
Endereço:			
logradouro:	RUA SHIRLEI BOEIRA SOUTO		
N.º:	376	Complemento:	
Bairro:	CENTRO INDUSTRIAL MAUÁ	Município:	COLOMBO
CEP:	83413-740	UF:	PR
Cadastro Técnico Federal de Atividades Potencialmente Poluidoras e Utilizadoras de Recursos Ambientais – CTF/APP			
Código	Descrição		
21-45	Importação de pneus e similares - Resolução CONAMA nº 416/2009		
<p>Conforme dados disponíveis na presente data, CERTIFICA-SE que a pessoa jurídica está em conformidade com as obrigações cadastrais e de prestação de informações ambientais sobre as atividades desenvolvidas sob controle e fiscalização do Ibama, por meio do CTF/APP.</p> <p>O Certificado de Regularidade emitido pelo CTF/APP não desobriga a pessoa inscrita de obter licenças, autorizações, permissões, concessões, alvarás e demais documentos exigíveis por instituições federais, estaduais, distritais ou municipais para o exercício de suas atividades</p> <p>O Certificado de Regularidade emitido pelo CTF/APP não habilita o transporte e produtos e subprodutos florestais e faunísticos.</p>			
Chave de autenticação		7CQVB3GUDUPSWTTW	



Ministério do Meio Ambiente
 Instituto Brasileiro do Meio Ambiente e dos Recursos Naturais Renováveis
 CADASTRO TÉCNICO FEDERAL
 CERTIFICADO DE REGULARIDADE - CR



Registro n.º	Data da consulta:	CR emitido em:	CR válido até:
5124372	08/07/2022	08/07/2022	08/10/2022
Dados básicos:			
CNPJ :	06.889.977/0001-98		
Razão Social :	RODA BRASIL PNEUS LTDA		
Nome fantasia :	RODA BRASIL		
Data de abertura :	05/08/2004		
Endereço:			
logradouro:	RUA ALIATAR SILVA		
N.º:	10	Complemento:	BARRACAO
Bairro:	SERTAO E SANTA LUZIA	Município:	PORTO BELO
CEP:	88210-000	UF:	SC
Cadastro Técnico Federal de Atividades Potencialmente Poluidoras e Utilizadoras de Recursos Ambientais – CTF/APP			
Código	Descrição		
21-45	Importação de pneus e similares - Resolução CONAMA nº 416/2009		
<p>Conforme dados disponíveis na presente data, CERTIFICA-SE que a pessoa jurídica está em conformidade com as obrigações cadastrais e de prestação de informações ambientais sobre as atividades desenvolvidas sob controle e fiscalização do Ibama, por meio do CTF/APP.</p> <p>O Certificado de Regularidade emitido pelo CTF/APP não desobriga a pessoa inscrita de obter licenças, autorizações, permissões, concessões, alvarás e demais documentos exigíveis por instituições federais, estaduais, distritais ou municipais para o exercício de suas atividades</p> <p>O Certificado de Regularidade emitido pelo CTF/APP não habilita o transporte e produtos e subprodutos florestais e faunísticos.</p>			
Chave de autenticação		IMDUPF2F5PRMT9VM	



Ministério da Economia
Secretaria Especial de Desburocratização, Gestão e Governo Digital
Secretaria de Gestão

Sistema de Cadastramento Unificado de Fornecedores - SICAF

Declaração

Declaramos para os fins previstos na Lei nº 8.666, de 1993, conforme documentação registrada no SICAF, que a situação do fornecedor no momento é a seguinte:

Dados do Fornecedor

CNPJ: 20.183.508/0001-80 DUNS@: 940296126
Razão Social: MGB PNEUS IMPORTACAO E DISTRIBUICAO EIRELI
Nome Fantasia:
Situação do Fornecedor: Credenciado Data de Vencimento do Cadastro: 29/08/2023
Natureza Jurídica: EMPRESA INDIVIDUAL DE RESPONSABILIDADE LIMITADA (DE NATUREZA EMPRESÁRIA)
MEI: Não
Porte da Empresa: Empresa de Pequeno

Ocorrências e Impedimentos

Ocorrência: Nada Consta
Impedimento de Licitar: Nada Consta
Ocorrências Impeditivas indiretas: Nada Consta
Vínculo com "Serviço Público": Nada Consta

Níveis cadastrados:

I - Credenciamento

II - Habilitação Jurídica

III - Regularidade Fiscal e Trabalhista Federal

Receita Federal e PGFN	Validade:	23/01/2023
FGTS	Validade:	03/10/2022
Trabalhista (http://www.tst.jus.br/certidao)	Validade:	11/02/2023

IV - Regularidade Fiscal Estadual/Distrital e Municipal

Receita Estadual/Distrital	Validade:	10/10/2022
Receita Municipal	Validade:	02/01/2023

V - Qualificação Técnica

VI - Qualificação Econômico-Financeira

Validade: 31/05/2023



MGB PNEUS IMPORTACAO E DISTRIBUICAO EIRELI
Rua: Guabiruba, 280 - Agua Verde - Blumenau-SC - 89.042-200
Telefone: (47) 3237-0081 / (47) 99983-3137
CNPJ: 20.183.508/0001-80 IE: 257341749
Email: rodrigo@mgbpneus.com.br

514

A
PREFEITURA MUNICIPAL DE MARMELEIRO - PR.
Pregão Eletrônico N° 932022.

Apresentamos nossa proposta de preços.

Item	Descrição	Unidade	Qtd	R\$ Unitário	Valor Total
22	PNEU 185/65 R 15, BANDA DE RODAGEM BORRACHA DE ALTA RESISTÊNCIA. SUGESTÕES DE MARCAS: GOODYEAR, PIRELLI, FIRESTONE, MICHELIN OU SIMILAR. MARCA: ROADKING FABRICANTE: QINGDAO WANGYU RUBBER CO., LTD. MODELO/VERSÃO: 185/65R15 88H ROADKING ARGOS TOURING	UNIDADE	20,00	275,00	5.500,00
23	PNEU 185/70 R14, RÁDIAL, 8 LONAS, ÍNDICE DE CARGA 84 (560KG), ÍNDICE DE VELOCIDADE T (190KM/H), ADERÊNCIA A E ÍNDICE DE TEMPERATURA B, COM CERTIFICAÇÃO ISO 9001, SELO DE APROVAÇÃO INMETRO, ETIQUETA CONFORME PORTARIA INMETRO 544/2012. PRAZO DE GARANTIA MÍNIMO DE 5 ANOS. (PNEU NOVO, NÃO REMANUFATURADO, NÃO RECAUCHUTADO E NÃO REMOLDADO). MARCA: KUMHO FABRICANTE: KUMHO TYRE CO. MODELO/VERSÃO: 185/70R14 88T KUMHO SENSE KR26	UNIDADE	20,00	317,00	6.340,00
27	PNEU 195/60/R15 BORRACHA DE ALTA RESISTÊNCIA MARCA: ROADKING FABRICANTE: QINGDAO WANGYU RUBBER CO., LTD. MODELO/VERSÃO: 195/60R15 88H ROADKING ARGOS TOURING	UNIDADE	8,00	295,00	2.360,00
29	PNEU 20.5-25 SRG E3, 20 LONAS, PARA PÁ CARREGADEIRA MARCA VOLVO MODELO L90D, L70F E MOTONIVELADORA MARCA VOLVO, BANDA DE RODAGEM BORRACHA DE ALTA RESISTÊNCIA, SELO DE APROVAÇÃO INMETRO, ETIQUETA CONFORME PORTARIA INMETRO 544/2012. PRAZO DE GARANTIA MÍNIMO DE 5 ANOS. (PNEU NOVO, NÃO REMANUFATURADO, NÃO RECAUCHUTADO E NÃO REMOLDADO). MARCA: FORERUNNER FABRICANTE: QINGDAO QIHANG TYRE CO.,LTD. MODELO/VERSÃO: 20.5-25 20PR FORERUNNER E3/L3 QH811	UNIDADE	4,00	5.269,00	21.076,00
35	PNEU 225X70 R 15 RADIAL MISTO PARA TERRA ASFALTO 08 LONAS PARA VEÍCULO VAN. BORRACHA DE ALTA RESISTÊNCIA. MARCA: ROADKING FABRICANTE: QINGDAO WANGYU RUBBER CO., LTD. MODELO/VERSÃO: 225/70R15C 112/110R 08PR ROADKING TRANSPORTES RF0	UNIDADE	4,00	509,00	2.036,00
				Valor total da proposta:	37.312,00

O valor total dessa proposta é de R\$37.312,00 (trinta e sete mil e trezentos e doze reais).



MGB PNEUS IMPORTACAO E DISTRIBUICAO EIRELI
 Rua: Guabiruba, 280 - Agua Verde - Blumenau-SC - 89.042-200
 Telefone: (47) 3237-0081 / (47) 99983-3137
 CNPJ: 20.183.508/0001-80 IE: 257341749
 Email: rodrigo@mgbpneus.com.br

515

A
PREFEITURA MUNICIPAL DE MARMELEIRO - PR.
 Pregão Eletrônico N° 932022.

Apresentamos nossa proposta de preços.

Item	Descrição	Unidade	Qtd	R\$ Unitário	Valor Total
------	-----------	---------	-----	--------------	-------------

Dados Comerciais:

Banco: 001 - Banco do Brasil
 Agencia: 2999-8
 Conta: 28.175-1

Validade da proposta: 360 dias

Observações:

- Declaramos que estamos de pleno acordo com todas as condições estabelecidas no Edital e seus Anexos, bem como aceitamos todas as obrigações e responsabilidades especificadas no Termo de Referência;
- Declaramos que nos preços cotados estão incluídas todas as despesas que, direta ou indiretamente, fazem parte do presente objeto, tais como gastos da empresa com suporte técnico e Objeto administrativo, impostos, seguros, taxas, ou quaisquer outros que possam incidir sobre gastos da empresa, sem quaisquer acréscimos em virtude de expectativa inflacionária e deduzidos os descontos eventualmente concedidos;
- Declaramos que a garantia para pneus conforme legislação é de 05 anos contra eventual defeito de fabricação para pneus e 03 anos contra eventuais defeitos para câmaras de ar garantidos pelo fabricante.
- Declaramos que todos os pneus de linha de passeio e carga, cotados são certificados pelo INMETRO, ficando excluídos apenas pneus agrícolas, fora de estrada, câmaras de ar e protetores, conforme portaria N° 5, de 14 de janeiro de 2000 do INMETRO.
- Declaramos, para todos os fins de direito, que cumprimos plenamente os requisitos de habilitação e que nossa proposta está em conformidade com as exigências do instrumento convocatório.
- Declaramos que atendemos integralmente o objeto licitado e suas especificações técnicas, sob pena de ser-lhe aplicada as penalidades previstas na Lei 8.666/93
- Declaramos que todos os produtos ofertado atendem a ABNT/NBR 15.296/2005 para peça de reposição original a nível da indústria automotiva global.

Blumenau, 29 de Setembro de 2022

Representante Legal



Rodrigo Antonio Barbon

RG:3.589.976 SSPSC

CPF:004.444.989-58

MGB PNEUS IMPORTACAO E DISTRIBUICAO EIRELI:201835 08000180
 Assinado de forma digital por MGB PNEUS IMPORTACAO E DISTRIBUICAO EIRELI:20183508000180
 Dados: 2022.09.29 11:36:51 -03'00'



MGB PNEUS IMPORTACAO E DISTRIBUICAO EIRELI
Rua: Guabiruba, 280 - Agua Verde - Blumenau-SC - 89.042-200
Telefone: (47) 3237-0081 / (47) 99983-3137
CNPJ: 20.183.508/0001-80 IE: 257341749
Email: rodrigo@mgbpneus.com.br

516

A
PREFEITURA MUNICIPAL DE MARMELEIRO - PR.
Pregão Eletrônico N° 932022.

Apresentamos nossa proposta de preços.

Item	Descrição	Unidade	Qtd	R\$ Unitário	Valor Total
18	PNEU 1400-24, NOVO, L2, 16 LONAS, COM CAPACIDADE DE CARGA MÍNIMA DE 6.000 KG, PARA MOTONIVELADORA MARCA CATERPILLAR, MARCA TEMA E RETROESCAVADEIRA 86 HS. BANDA DE RODAGEM BORRACHA DE ALTA RESISTÊNCIA, SELO DE APROVAÇÃO INMETRO, ETIQUETA CONFORME PORTARIA INMETRO 544/2012. PRAZO DE GARANTIA MÍNIMO DE 5 ANOS. (PNEU NOVO, NÃO REMANUFATURADO, NÃO RECAUCHUTADO E NÃO REMOLDADO). MARCA: FORERUNNER. FABRICANTE: QINGDAO QIHANG TYRE CO.,LTD. MODELO/VERSÃO: 14.00-24 16PR FORERUNNER G2/L2 TL QH808	UNIDADE	6,00	2.896,00	17.376,00
22	PNEU 185/65 R 15, BANDA DE RODAGEM BORRACHA DE ALTA RESISTÊNCIA. SUGESTÕES DE MARCAS: GOODYEAR, PIRELLI, FIRESTONE, MICHELIN OU SIMILAR. MARCA: ROADKING FABRICANTE: QINGDAO WANGYU RUBBER CO., LTD. MODELO/VERSÃO: 185/65R15 88H ROADKING ARGOS TOURING	UNIDADE	20,00	275,00	5.500,00
23	PNEU 185/70 R14, RADIAL, 8 LONAS, ÍNDICE DE CARGA 84 (560KG), ÍNDICE DE VELOCIDADE T (190KM/H), ADERÊNCIA A E ÍNDICE DE TEMPERATURA B, COM CERTIFICAÇÃO ISO 9001, SELO DE APROVAÇÃO INMETRO, ETIQUETA CONFORME PORTARIA INMETRO 544/2012. PRAZO DE GARANTIA MÍNIMO DE 5 ANOS. (PNEU NOVO, NÃO REMANUFATURADO, NÃO RECAUCHUTADO E NÃO REMOLDADO). MARCA: KUMHO FABRICANTE: KUMHO TYRE CO. MODELO/VERSÃO: 185/70R14 88T KUMHO SENSE KR26	UNIDADE	20,00	317,00	6.340,00
27	PNEU 195/60/R15 BORRACHA DE ALTA RESISTÊNCIA MARCA: ROADKING FABRICANTE: QINGDAO WANGYU RUBBER CO., LTD. MODELO/VERSÃO: 195/60R15 88H ROADKING ARGOS TOURING	UNIDADE	8,00	295,00	2.360,00
29	PNEU 20.5-25 SRG E3, 20 LONAS, PARA PÁ CARREGADEIRA MARCA VOLVO MODELO L90D, L70F E MOTONIVELADORA MARCA VOLVO, BANDA DE RODAGEM BORRACHA DE ALTA RESISTÊNCIA, SELO DE APROVAÇÃO INMETRO, ETIQUETA CONFORME PORTARIA INMETRO 544/2012. PRAZO DE GARANTIA MÍNIMO DE 5 ANOS. (PNEU NOVO, NÃO REMANUFATURADO, NÃO RECAUCHUTADO E NÃO REMOLDADO). MARCA: FORERUNNER FABRICANTE: QINGDAO QIHANG TYRE CO.,LTD. MODELO/VERSÃO: 20.5-25 20PR FORERUNNER E3/L3 QH811	UNIDADE	4,00	5.269,00	21.076,00



MGB PNEUS IMPORTACAO E DISTRIBUICAO EIRELI
 Rua: Guabiruba, 280 - Agua Verde - Blumenau-SC - 89.042-200
 Telefone: (47) 3237-0081 / (47) 99983-3137
 CNPJ: 20.183.508/0001-80 IE: 257341749
 Email: rodrigo@mgbpneus.com.br

517
b

A
PREFEITURA MUNICIPAL DE MARMELEIRO - PR.
Pregão Eletrônico N° 932022.

Apresentamos nossa proposta de preços.

Item	Descrição	Unidade	Qtd	R\$ Unitário	Valor Total
35	PNEU 225X70 R 15 RADIAL MISTO PARA TERRA ASFALTO 08 LONAS PARA VEÍCULO VAN. BORRACHA DE ALTA RESISTÊNCIA. MARCA: ROADKING FABRICANTE: QINGDAO WANGYU RUBBER CO., LTD. MODELO/VERSÃO: 225/70R15C 112/110R 08PR ROADKING TRANSPORTES RFO	UNIDADE	4,00	509,00	2.036,00
Valor total da proposta					54.688,00

O valor total dessa proposta é de R\$54.688,00 (cinquenta e quatro mil e seiscentos e oitenta e oito reais).

Dados Comerciais:

Banco: 001 - Banco do Brasil
Agencia: 2999-8
Conta: 28.175-1

Validade da proposta: 360 dias

Observações:

- Declaramos que estamos de pleno acordo com todas as condições estabelecidas no Edital e seus Anexos, bem como aceitamos todas obrigações e responsabilidades especificadas no Termo de Referência;
- Declaramos que nos preços cotados estão incluídas todas as despesas que, direta ou indiretamente, fazem parte do presente objeto, tais como gastos da empresa com suporte técnico e Objeto administrativo, impostos, seguros, taxas, ou quaisquer outros que possam incidir sobre gastos da empresa, sem quaisquer acréscimos em virtude de expectativa inflacionária e deduzidos os descontos eventualmente concedidos;
- Declaramos que a garantias para pneus conforme legislação é de 05 anos contra eventual defeito de fabricação para pneus e 03 anos contra eventuais defeitos para camaras de ar garantidos pelo fabricante.
- Declaramos que todos os pneus de linha de passeio e carga, cotados são certificados pelo INMETRO, ficando excluídos apenas pneus agrícolas, fora de estrada, câmaras de ar e protetores, conforme portaria N° 5, de 14 de janeiro de 2000 do INMETRO.
- Declaramos, para todos os fins de direito, que cumprimos plenamente os requisitos de habilitação e que nossa proposta está em conformidade com as exigências do instrumento convocatório.
- Declaramos que atendemos integralmente o objeto licitado e suas especificações técnicas, sob pena de ser-lhe aplicada as penalidades prevista na Lei 8.666/93
- Declaramos que todos os produtos ofertado atendem a ABNT/NBR 15.296/2005 para peça de reposição original a nível da indústria automotiva global.

Blumenau, 3 de Outubro de 2022

Representante Legal

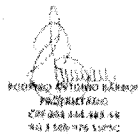

Rodrigo Antonio Barbon

RG:3.589.976 SSPSC

CPF:004.444.989-58

RODRIGO ANTONIO BARBON:
 Assinado de forma digital por RODRIGO ANTONIO BARBON:00444498958
 Dados: 2022.10.03 14:44:13 -03'00'
00444498958

TRIBUNAL DE CONTAS DA UNIÃO**Consulta Consolidada de Pessoa Jurídica**

Este relatório tem por objetivo apresentar os resultados consolidados de consultas eletrônicas realizadas diretamente nos bancos de dados dos respectivos cadastros. A responsabilidade pela veracidade do resultado da consulta é do Órgão gestor de cada cadastro consultado. A informação relativa à razão social da Pessoa Jurídica é extraída do Cadastro Nacional da Pessoa Jurídica, mantido pela Receita Federal do Brasil.

Consulta realizada em: 29/09/2022 11:17:04

Informações da Pessoa Jurídica:

Razão Social: **MGB PNEUS IMPORTACAO E DISTRIBUICAO EIRELI**
CNPJ: **20.183.508/0001-80**

Resultados da Consulta Eletrônica:

Órgão Gestor: **TCU**
Cadastro: **Licitantes Inidôneos**
Resultado da consulta: **Nada Consta**

Para acessar a certidão original no portal do órgão gestor, clique [AQUI](#).

Órgão Gestor: **CNJ**
Cadastro: **CNIA - Cadastro Nacional de Condenações Cíveis por Ato de Improbidade Administrativa e Inelegibilidade**
Resultado da consulta: **Nada Consta**

Para acessar a certidão original no portal do órgão gestor, clique [AQUI](#).

Órgão Gestor: **Portal da Transparência**
Cadastro: **Cadastro Nacional de Empresas Inidôneas e Suspensas**
Resultado da consulta: **Nada Consta**

Para acessar a certidão original no portal do órgão gestor, clique [AQUI](#).

Órgão Gestor: **Portal da Transparência**
Cadastro: **CNEP - Cadastro Nacional de Empresas Punidas**
Resultado da consulta: **Nada Consta**

Para acessar a certidão original no portal do órgão gestor, clique [AQUI](#).

Obs: A consulta consolidada de pessoa jurídica visa atender aos princípios de simplificação e

racionalização de serviços públicos digitais. Fundamento legal: Lei nº 12.965, de 23 de abril de 2014, Lei nº 13.460, de 26 de junho de 2017, Lei nº 13.726, de 8 de outubro de 2018, Decreto nº 8.638 de 15, de janeiro de 2016.

MGB PNEUS IMPORTAÇÃO E DISTRIBUIÇÃO EIRELI

2ª ALTERAÇÃO CONTRATUAL

CNPJ nº 20.183.508/0001-80

RODRIGO ANTONIO BARBON nacionalidade brasileira, nascido em 26/07/1979, solteiro, empresário, CPF nº 004.444.989-58, carteira de identidade nº 3589976, órgão expedidor SSP/SC, residente e domiciliado na Rua Guabiruba, 280, Agua Verde, Blumenau, SC, CEP 89042200, Brasil.

Titular da empresa de nome MGB PNEUS IMPORTAÇÃO E DISTRIBUIÇÃO EIRELI, registrada nesta Junta Comercial do Estado de Santa Catarina, sob NIRE nº 42600460007, com sede R Júlio César Monguilhott da Luz, 58, Velha Central Blumenau, SC, CEP 89.042-280, devidamente inscrita no Cadastro Nacional de Pessoa Jurídica/MF sob o nº 20.183.508/0001-80, delibera e ajusta a presente alteração, nos termos da Lei nº 10.406/ 2002, mediante as condições estabelecidas nas cláusulas seguintes:

ENDEREÇO

CLÁUSULA PRIMEIRA. A empresa passa a exercer suas atividades no seguinte endereço sito à Rua Guabiruba, 280, Agua Verde, Blumenau, SC, CEP 89042200, Brasil.

Em face das alterações acima, consolida-se o ato constitutivo, nos termos da Lei nº 10.406/2002, mediante as condições e cláusulas seguintes:

NOME EMPRESARIAL, SEDE, OBJETO, DURAÇÃO E REGENCIA SUPLETIVA

CLÁUSULA 1ª. A empresa gira sob o nome empresarial de MGB PNEUS IMPORTAÇÃO E DISTRIBUIÇÃO EIRELI e tem sede na Rua Guabiruba, 280, Agua Verde, Blumenau, SC, CEP 89042200, Brasil.

CLÁUSULA 2ª. A empresa poderá independente se em território nacional ou estrangeiro, abrir, manter e fechar filiais, escritórios e agências, sucursais e qualquer outro estabelecimento em qualquer localidade atribuindo-lhes capital autônomo para fins de direito.



MGB PNEUS IMPORTAÇÃO E DISTRIBUIÇÃO EIRELI

2ª ALTERAÇÃO CONTRATUAL

CNPJ nº 20.183.508/0001-80

CLÁUSULA 3ª. A atividade econômica da empresa tem como objeto social: importação, exportação, distribuição e comércio por atacado de pneumáticos e câmaras-de-ar; peças e acessórios novos para veículos automotores; peças e acessórios para motocicletas e motonetas; lubrificantes; equipamentos para uso industrial, partes e peças; ferragens e ferramentas; materiais de construção em geral; material elétrico; tecidos; artigos de cama, mesa e banho; artigos do vestuário e acessórios; roupas e acessórios para uso profissional e de segurança do trabalho; calçados; instrumentos e materiais para uso médico, cirúrgico, hospitalar e de laboratórios; produtos odontológicos; produtos de higiene pessoal; cosméticos e produtos de perfumaria; produtos de higiene, limpeza e conservação domiciliar; equipamentos elétricos e eletrônicos de uso pessoal e doméstico; móveis e artigos de colchoaria; artigos de escritório e de papelaria; equipamentos e suprimentos de informática; componentes eletrônicos e equipamentos de telefonia e comunicação; produtos alimentícios e bebidas. Comércio a varejo de pneumáticos e câmaras-de-ar, peças e acessórios novos para veículos automotores, lubrificantes, peças e acessórios para motocicletas e motonetas, acessórios para aparelhos eletroeletrônicos para uso doméstico, exceto informática e comunicação. Atividades de consultoria em gestão empresarial, promoção de vendas e serviços combinados de escritório e apoio administrativo.

CLÁUSULA 4ª. A empresa iniciou suas atividades em 01/04/2014 e seu prazo de duração é indeterminado.

CLÁUSULA 5ª. O Titular RODRIGO ANTONIO BARBON declara que não participa de nenhuma outra empresa individual de responsabilidade Limitada.

CAPITAL

CLÁUSULA 6ª. O capital é de R\$ 100.000,00 (Cem Mil Reais) totalmente subscrito e integralizado, em moeda corrente nacional, de responsabilidade do titular.

PARÁGRAFO ÚNICO. No caso de impedimento permanente do titular, a empresa não se dissolvera, a qual prosseguira, e será provisoriamente administrador por um diretor eleito em

Pag.2



Junta Comercial do Estado de Santa Catarina

Certifico o Registro em 19/06/2019

Arquivamento 20196230411 Protocolo 196230411 de 19/06/2019 NIRE 42600460007

Nome da empresa MGB PNEUS IMPORTACAO E DISTRIBUICAO EIRELI

Este documento pode ser verificado em <http://regin.jucesc.sc.gov.br/autenticacaoDocumentos/autenticacao.aspx>

Chancela 287558281595764

Esta cópia foi autenticada digitalmente e assinada em 21/06/2019 por Blasco Borges Barcellos - Secretário-geral;

21/06/2019



http://assinador.pscs.com.br/assinadorweb/autenticacao?chave1=VcftEExdvXM802z5XEzLV70&chave2=Ug8cwmsph_-ckGj5CvUIRA
ASSINADO DIGITALMENTE POR: 00444498958-RODRIGO ANTONIO BARBON

MGB PNEUS IMPORTAÇÃO E DISTRIBUIÇÃO EIRELI

2ª ALTERAÇÃO CONTRATUAL

CNPJ nº 20.183.508/0001-80

ato separado, devidamente registrado na junta comercial do estado de Santa Catarina, por prazo indeterminado ou no caso de óbito da titular ou até a definição da situação pelo juízo do inventário mediante partilha definitiva, no caso de sucessão da titularidade da empresa dar-se a pôr alvará judicial ou na partilha judicial ou escritura pública.

DA ADMINISTRAÇÃO

CLÁUSULA 7ª. A empresa será administrada por prazo indeterminado pela titular, RODRIGO ANTONIO BARBON vedado, no entanto, em atividades estranhas ao interesse empresarial, bem como onerar ou alienar bens imóveis da empresa.

DO EXERCÍCIO SOCIAL E DOS LUCROS E SUA DISTRIBUIÇÃO

CLÁUSULA 8ª. O exercício social coincidirá com o ano civil, sendo em 31 de dezembro de cada ano, será elaborado inventário, balanço patrimonial, e balanço de resultado econômico, podendo ser trimestrais, semestrais ou anuais, cabendo ao titular os lucros ou perdas apuradas.

DA RESPONSABILIDADE CRIMINAL

CLÁUSULA 9ª. Sob as penas da lei, a Administradora declara expressamente e em conformidade com o disposto no artigo 1.011, 1.º do Código Civil, sob pena da Lei, que não está impedida de exercer a administração da empresa, por lei especial ou em virtude de condenação criminal, ou por se encontrar sob os efeitos dela, a pena pede que vede inclusive, ainda que em caráter temporário, o acesso a cargos públicos, ou por crime falimentar, de prevaricação, peita ou suborno, concussão, peculato, ou contra a economia popular, contra o sistema financeiro nacional, contra as normas de defesa da concorrência, contra as relações de consumo, fé pública, ou a propriedade. Declara ainda, para os efeitos legais que no caso de comprovação de sua falsidade, será nulo de pleno direito perante o Registro do Comercio o ato a que se integra esta declaração, sem prejuízo das sanções penais a que estiver sujeito.

Pag.3



Junta Comercial do Estado de Santa Catarina

Certifico o Registro em 19/06/2019

Arquivamento 20196230411 Protocolo 196230411 de 19/06/2019 NIRE 42600460007

Nome da empresa MGB PNEUS IMPORTAÇÃO E DISTRIBUIÇÃO EIRELI

Este documento pode ser verificado em <http://regin.jucesc.sc.gov.br/autenticacaoDocumentos/autenticacao.aspx>

Chancela 287558281595764

Esta cópia foi autenticada digitalmente e assinada em 21/06/2019 por Blasco Borges Barcellos - Secretário-geral;

21/06/2019



http://assinador.pscs.com.br/assinadorweb/autenticacao?chave1=VcftEXdxvXm802Z5XEZLV7Q&chave2=Ug8cwwsph_-ckGj5CvUIRA
ASSINADO DIGITALMENTE POR : 00444498958-RODRIGO ANTONIO BARBON

MGB PNEUS IMPORTAÇÃO E DISTRIBUIÇÃO EIRELI

2ª ALTERAÇÃO CONTRATUAL

CNPJ nº 20.183.508/0001-80

E, assim sendo assina o presente instrumento de alteração e consolidação, obrigando-se por si seus herdeiros ou sucessores, elegendo o foro da comarca de Blumenau - Estado de Santa Catarina, para o exercício e cumprimento dos direitos e obrigações resultantes deste instrumento:

Blumenau, 17 de junho de 2019.

RODRIGO ANTONIO BARBON

CPF nº 004.444.989-58



http://assinador.pscs.com.br/assinadorweb/autenticacao?chave1=VcftExdVvXm802z5XEzLV70&chave2=Ug8CwWspH_-ckGf5CvU1RA
ASSINADO DIGITALMENTE POR : 00444498958-RODRIGO ANTONIO BARBON

Pag.4



Junta Comercial do Estado de Santa Catarina

Certifico o Registro em 19/06/2019

Arquivamento 20196230411 Protocolo 196230411 de 19/06/2019 NIRE 42600460007

Nome da empresa MGB PNEUS IMPORTAÇÃO E DISTRIBUIÇÃO EIRELI

Este documento pode ser verificado em <http://regin.jucesc.sc.gov.br/autenticacaoDocumentos/autenticacao.aspx>

Chancela 287558281595764

Esta cópia foi autenticada digitalmente e assinada em 21/06/2019 por Blasco Borges Barcellos - Secretário-geral;

21/06/2019



CERTIDÃO
FALÊNCIA, CONCORDATA E RECUPERAÇÃO JUDICIAL

CERTIDÃO Nº: 9897893

FOLHA: 1/1

À vista dos registros cíveis constantes nos sistemas de informática do Poder Judiciário do Estado de Santa Catarina da Comarca de Blumenau, com distribuição anterior à data de 05/09/2022, verificou-se NADA CONSTAR em nome de:

MGB PNEUS IMPORTACAO E DISTRIBUICAO EIRELI, portador do CNPJ: 20.183.508/0001-80. *****

OBSERVAÇÕES:

- a) para a emissão desta certidão, foram considerados os normativos do Conselho Nacional de Justiça;
- b) os dados informados são de responsabilidade do solicitante e devem ser conferidos pelo interessado e/ou destinatário;
- c) a autenticidade deste documento poderá ser confirmada no endereço eletrônico <http://www.tjsc.jus.br/portal>, opção Certidões/Conferência de Certidão;
- d) para a Comarca da Capital, a pesquisa abrange os feitos em andamento do Foro Central, Eduardo Luz, Norte da Ilha, Fórum Bancário e Distrital do Continente;
- e) certidão é expedida em consonância com a Lei nº 11.101/2005, com a inclusão das classes extrajudiciais: 128 - Recuperação Extrajudicial e 20331 - Homologação de Recuperação Extrajudicial.

ATENÇÃO: A presente certidão é válida desde que apresentada juntamente com a respectiva certidão de registros cadastrados no sistema eproc, disponível através do endereço <https://certeproc1g.tjsc.jus.br>

Certifico finalmente que esta certidão é isenta de custas.

Esta certidão foi emitida pela internet e sua validade é de 60 dias.

Blumenau, terça-feira, 6 de setembro de 2022.

PEDIDO Nº:

0012594562



CERTIDÃO FALÊNCIA, CONCORDATA E RECUPERAÇÃO JUDICIAL Nº: 1685605

À vista dos registros constantes no **sistema eproc do Primeiro Grau de Jurisdição** do Poder Judiciário de Santa Catarina, utilizando como parâmetro os dados informados pelo(a) requerente, NADA CONSTA distribuído em relação a:

NOME: MGB PNEUS IMPORTACAO E DISTRIBUICAO EIRELI

Raiz do CNPJ: 20.183.508

Certidão emitida às 11:50 de 06/09/2022.

OBSERVAÇÕES

- 1) Esta certidão tem validade de 60 (sessenta) dias a contar da data da emissão.
- 2) Esta certidão abrange todo o primeiro grau de jurisdição do Poder Judiciário Catarinense.
- 3) Certidão expedida em consonância com a Lei nº 11.101/2005, com a inclusão das classes extrajudiciais: 128 - Recuperação Extrajudicial e 20331 - Homologação de Recuperação Extrajudicial;
- 4) Foram considerados os normativos do CNJ;
- 5) Os dados informados são de responsabilidade do solicitante e devem ser conferidos pelo interessado e/ou destinatário;
- 6) Esta certidão abrange os processos dos Juizados Especiais e das Turmas Recursais;

ATENÇÃO: A presente certidão é válida desde que apresentada juntamente com a respectiva certidão de registros cadastrados no sistema de automação da justiça - SAJ5, disponível através do endereço <https://esaj.tjsc.jus.br/sco/abrirCadastro.do>



REPÚBLICA FEDERATIVA DO BRASIL

CADASTRO NACIONAL DA PESSOA JURÍDICA

NÚMERO DE INSCRIÇÃO 20.183.508/0001-80 MATRIZ	COMPROVANTE DE INSCRIÇÃO E DE SITUAÇÃO CADASTRAL	DATA DE ABERTURA 30/04/2014
--	---	---------------------------------------

NOME EMPRESARIAL MGB PNEUS IMPORTACAO E DISTRIBUICAO EIRELI

TÍTULO DO ESTABELECIMENTO (NOME DE FANTASIA) *****	PORTE EPP
---	--------------

CÓDIGO E DESCRIÇÃO DA ATIVIDADE ECONÔMICA PRINCIPAL 45.30-7-02 - Comércio por atacado de pneumáticos e câmaras-de-ar
--

CÓDIGO E DESCRIÇÃO DAS ATIVIDADES ECONÔMICAS SECUNDÁRIAS 45.30-7-01 - Comércio por atacado de peças e acessórios novos para veículos automotores 45.30-7-03 - Comércio a varejo de peças e acessórios novos para veículos automotores 45.30-7-05 - Comércio a varejo de pneumáticos e câmaras-de-ar 45.41-2-02 - Comércio por atacado de peças e acessórios para motocicletas e motonetas 45.41-2-06 - Comércio a varejo de peças e acessórios novos para motocicletas e motonetas 46.35-4-99 - Comércio atacadista de bebidas não especificadas anteriormente 46.39-7-01 - Comércio atacadista de produtos alimentícios em geral 46.41-9-01 - Comércio atacadista de tecidos 46.41-9-02 - Comércio atacadista de artigos de cama, mesa e banho 46.42-7-01 - Comércio atacadista de artigos do vestuário e acessórios, exceto profissionais e de segurança 46.42-7-02 - Comércio atacadista de roupas e acessórios para uso profissional e de segurança do trabalho 46.43-5-01 - Comércio atacadista de calçados 46.45-1-01 - Comércio atacadista de instrumentos e materiais para uso médico, cirúrgico, hospitalar e de laboratórios 46.45-1-03 - Comércio atacadista de produtos odontológicos 46.46-0-01 - Comércio atacadista de cosméticos e produtos de perfumaria 46.46-0-02 - Comércio atacadista de produtos de higiene pessoal 46.47-8-01 - Comércio atacadista de artigos de escritório e de papelaria 46.49-4-01 - Comércio atacadista de equipamentos elétricos de uso pessoal e doméstico 46.49-4-02 - Comércio atacadista de aparelhos eletrônicos de uso pessoal e doméstico 46.49-4-04 - Comércio atacadista de móveis e artigos de colchoaria
--

CÓDIGO E DESCRIÇÃO DA NATUREZA JURÍDICA 230-5 - Empresa Individual de Responsabilidade Limitada (de Natureza Empresári
--

LOGRADOURO R GUABIRUBA	NÚMERO 280	COMPLEMENTO *****
----------------------------------	----------------------	----------------------

CEP 89.042-200	BAIRRO/DISTRITO AGUA VERDE	MUNICÍPIO BLUMENAU	UF SC
--------------------------	--------------------------------------	------------------------------	-----------------

ENDEREÇO ELETRÔNICO RODRIGO@MGBPNEUS.COM.BR	TELEFONE (47) 3237-0081/ (47) 9983-3137
---	---

527

ENTE FEDERATIVO RESPONSÁVEL (EFR) *****	
SITUAÇÃO CADASTRAL ATIVA	DATA DA SITUAÇÃO CADASTRAL 30/04/2014
MOTIVO DE SITUAÇÃO CADASTRAL	
SITUAÇÃO ESPECIAL *****	DATA DA SITUAÇÃO ESPECIAL *****

Aprovado pela Instrução Normativa RFB nº 1.863, de 27 de dezembro de 2018.

Emitido no dia **02/09/2022** às **16:41:04** (data e hora de Brasília).

Página: **1/2**



REPÚBLICA FEDERATIVA DO BRASIL
CADASTRO NACIONAL DA PESSOA JURÍDICA

NÚMERO DE INSCRIÇÃO 20.183.508/0001-80 MATRIZ	COMPROVANTE DE INSCRIÇÃO E DE SITUAÇÃO CADASTRAL	DATA DE ABERTURA 30/04/2014
--	---	---------------------------------------

NOME EMPRESARIAL
MGB PNEUS IMPORTACAO E DISTRIBUICAO EIRELI

CÓDIGO E DESCRIÇÃO DAS ATIVIDADES ECONÔMICAS SECUNDÁRIAS

- 46.49-4-08 - Comércio atacadista de produtos de higiene, limpeza e conservação domiciliar
- 46.49-4-99 - Comércio atacadista de outros equipamentos e artigos de uso pessoal e doméstico não especificados anteriormente
- 46.51-6-01 - Comércio atacadista de equipamentos de informática
- 46.51-6-02 - Comércio atacadista de suprimentos para informática
- 46.52-4-00 - Comércio atacadista de componentes eletrônicos e equipamentos de telefonia e comunicação
- 46.63-0-00 - Comércio atacadista de Máquinas e equipamentos para uso industrial; partes e peças
- 46.72-9-00 - Comércio atacadista de ferragens e ferramentas
- 46.73-7-00 - Comércio atacadista de material elétrico
- 46.79-6-99 - Comércio atacadista de materiais de construção em geral
- 46.81-8-05 - Comércio atacadista de lubrificantes
- 46.89-3-99 - Comércio atacadista especializado em outros produtos intermediários não especificados anteriormente
- 47.32-6-00 - Comércio varejista de lubrificantes
- 47.57-1-00 - Comércio varejista especializado de peças e acessórios para aparelhos eletroeletrônicos para uso doméstico, exceto informática e comunicação
- 70.20-4-00 - Atividades de consultoria em gestão empresarial, exceto consultoria técnica específica
- 73.19-0-02 - Promoção de vendas
- 82.11-3-00 - Serviços combinados de escritório e apoio administrativo

CÓDIGO E DESCRIÇÃO DA NATUREZA JURÍDICA
230-5 - Empresa Individual de Responsabilidade Limitada (de Natureza Empresári

LOGRADOURO R GUABIRUBA	NÚMERO 280	COMPLEMENTO *****
----------------------------------	----------------------	-----------------------------

CEP 89.042-200	BAIRRO/DISTRITO AGUA VERDE	MUNICÍPIO BLUMENAU	UF SC
--------------------------	--------------------------------------	------------------------------	-----------------

ENDEREÇO ELETRÔNICO RODRIGO@MGBPNEUS.COM.BR	TELEFONE (47) 3237-0081/ (47) 9983-3137
---	---

ENTE FEDERATIVO RESPONSÁVEL (EFR)

SITUAÇÃO CADASTRAL ATIVA	DATA DA SITUAÇÃO CADASTRAL 30/04/2014
------------------------------------	---

MOTIVO DE SITUAÇÃO CADASTRAL

529

SITUAÇÃO ESPECIAL *****	DATA DA SITUAÇÃO ESPECIAL *****
----------------------------	------------------------------------

Aprovado pela Instrução Normativa RFB nº 1.863, de 27 de dezembro de 2018.

Emitido no dia **02/09/2022** às **16:41:04** (data e hora de Brasília).

Página: **2/2**

Comprovante de Inscrição e de Situação Cadastral

Sr(a). contribuinte,

Confira os dados de cadastro da Pessoa Jurídica e, existindo qualquer divergência, providencie junto à Secretaria de Estado da Fazenda a sua atualização cadastral.

 ESTADO DE SANTA CATARINA SECRETARIA DE ESTADO DA FAZENDA CADASTRO DE CONTRIBUINTES DO ICMS		
CNPJ/CPF 20183508000180	COMPROVANTE DE INSCRIÇÃO ESTADUAL E DE SITUAÇÃO CADASTRAL	INÍCIO ATIVIDADE COM ICMS 01/06/2014
INSCRIÇÃO ESTADUAL 257341749	NOME EMPRESARIAL MGB PNEUS IMPORTACAO E DISTRIBUICAO EIRELI	
TÍTULO DO ESTABELECIMENTO (NOME DE FANTASIA) *****	REGIME DE APURAÇÃO DO ICMS NORMAL	
CÓDIGO E DESCRIÇÃO DA ATIVIDADE ECONÔMICA PRINCIPAL 4530702 - Comércio por atacado de pneumáticos e câmaras de ar		
CÓDIGO E DESCRIÇÃO DAS ATIVIDADES ECONÔMICAS SECUNDÁRIAS 4530705 - Comércio a varejo de pneumáticos e câmaras de ar 4679699 - Comércio atacadista de materiais de construção em geral 4673700 - Comércio atacadista de material elétrico 4530703 - Comércio a varejo de peças e acessórios novos para veículos automotores 8211300 - Serviços combinados de escritório e apoio administrativo 7319002 - Promoção de vendas 4757100 - Comércio varejista especializado de peças e acessórios para aparelhos eletroeletrônicos para uso doméstico, exceto informática e comunicação 4642702 - Comércio atacadista de roupas e acessórios para uso profissional e de segurança do trabalho 4643501 - Comércio atacadista de calçados 7020400 - Atividades de consultoria em gestão empresarial, exceto consultoria técnica específica 4645103 - Comércio atacadista de produtos odontológicos 4646001 - Comércio atacadista de cosméticos e produtos de perfumaria 4646002 - Comércio atacadista de produtos de higiene pessoal 4647801 - Comércio atacadista de artigos de escritório e de papelaria 4649401 - Comércio atacadista de equipamentos elétricos de uso pessoal e doméstico 4649402 - Comércio atacadista de aparelhos eletrônicos de uso pessoal e doméstico 4649404 - Comércio atacadista de móveis e artigos de colchoaria 4649408 - Comércio atacadista de produtos de higiene, limpeza e conservação domiciliar 4649499 - Comércio atacadista de outros equipamentos e artigos de uso pessoal e doméstico não especificados anteriormente 4651601 - Comércio atacadista de equipamentos de informática 4651602 - Comércio atacadista de suprimentos para informática 4652400 - Comércio atacadista de componentes eletrônicos e equipamentos de telefonia e comunicação 4663000 - Comércio atacadista de máquinas e equipamentos para uso industrial; partes e peças 4672900 - Comércio atacadista de ferragens e ferramentas 4681805 - Comércio atacadista de lubrificantes 4689399 - Comércio atacadista especializado em outros produtos intermediários não especificados anteriormente 4732600 - Comércio varejista de lubrificantes 4642701 - Comércio atacadista de artigos do vestuário e acessórios, exceto profissionais e de segurança 4641902 - Comércio atacadista de artigos de cama, mesa e banho 4641901 - Comércio atacadista de tecidos 4639701 - Comércio atacadista de produtos alimentícios em geral 4635499 - Comércio atacadista de bebidas não especificadas anteriormente 4541206 - Comércio a varejo de peças e acessórios novos para motocicletas e motonetas 4541202 - Comércio por atacado de peças e acessórios para motocicletas e motonetas 4530701 - Comércio por atacado de peças e acessórios novos para veículos automotores 4645101 - Comércio atacadista de instrumentos e materiais para uso médico, cirúrgico, hospitalar e de laboratórios		
INFORMAÇÕES SOBRE DOCUMENTOS ELETRÔNICOS - Credenciado a Emitir Escrituração Fiscal Digital - EFD a partir de 01/09/2018 - Credenciado a Emitir Nota Fiscal Eletrônica - NFe a partir de 29/11/2017		
CÓDIGO E DESCRIÇÃO DA NATUREZA JURÍDICA 2305 - EMPRESA INDIVIDUAL DE RESPONSABILIDADE LIMITADA (EMPRESÁRIA)		
LOGRADOURO RUA GUABIRUBA	NÚMERO 280	COMPLEMENTO *****
CEP 89042-200	BAIRRO/DISTRITO AGUA VERDE	MUNICÍPIO BLUMENAU
UF SC		ENDEREÇO ELETRÔNICO rodrigo@mgbpneus.com.br
TELEFONE 47 33300069		



SITUAÇÃO CADASTRAL
ATIVO desde 08/05/2014

Modelo aprovado pela Portaria SEF nº 375, de 26/08/2003.
Emitido em **12/09/2022 10:34:58** (data e hora de Brasília).

CONCEDIDO A		CMC
MGB PNEUS IMPORTAÇÃO E DISTRIBUIÇÃO EIRELI		105279
NATUREZA JURÍDICA		ÁREA UTILIZADA (m²)
2305 - EMPRESA INDIVIDUAL DE RESP.LIMITADA (DE NATUREZA EMPRESARIA)		20
PARA ESTABELECEER NA		
RUA GUABIRUBA, 280,AGUA VERDE, 89042-200		
ATIVIDADE PRINCIPAL		
CNAE: 4530-7/02 - COMÉRCIO POR ATACADO DE PNEUMÁTICOS E CÂMARAS-DE-AR, EA		
DATA DE EMISSÃO: 12/05/2022	VÁLIDO ATÉ: 30/04/2023	

ATIVIDADE SECUNDÁRIA

CNAE: 7020-4/00 - ATIVIDADES DE CONSULTORIA EM GESTÃO EMPRESARIAL, EXCETO CONSULTORIA TÉCNICA ESPECÍFICA, EA
 CNAE: 4673-7/00 - COMÉRCIO ATACADISTA DE MATERIAL ELÉTRICO, EA
 CNAE: 4679-6/99 - COMÉRCIO ATACADISTA DE MATERIAIS DE CONSTRUÇÃO EM GERAL, EA
 CNAE: 4757-1/00 - COMÉRCIO VAREJISTA ESPECIALIZADO DE PEÇAS E ACESSÓRIOS PARA APARELHOS ELETROELETRÔNICOS PARA USO DOMÉSTICO, EXCETO INFORMÁTICA E COMUNICAÇÃO, EA
 CNAE: 7319-0/02 - PROMOÇÃO DE VENDAS, EA
 CNAE: 8211-3/00 - SERVIÇOS COMBINADOS DE ESCRITÓRIO E APOIO ADMINISTRATIVO, EA
 CNAE: 4530-7/01 - COMÉRCIO POR ATACADO DE PEÇAS E ACESSÓRIOS NOVOS PARA VEÍCULOS AUTOMOTORES, EA
 CNAE: 4541-2/02 - COMÉRCIO POR ATACADO DE PEÇAS E ACESSÓRIOS PARA MOTOCICLETAS E MOTONETAS, EA
 CNAE: 4541-2/06 - COMÉRCIO A VAREJO DE PEÇAS E ACESSÓRIOS NOVOS PARA MOTOCICLETAS E MOTONETAS, EA
 CNAE: 4635-4/99 - COMÉRCIO ATACADISTA DE BEBIDAS NÃO ESPECIFICADAS ANTERIORMENTE, EA
 CNAE: 4639-7/01 - COMÉRCIO ATACADISTA DE PRODUTOS ALIMENTÍCIOS EM GERAL, EA
 CNAE: 4641-9/01 - COMÉRCIO ATACADISTA DE TECIDOS, EA
 CNAE: 4641-9/02 - COMÉRCIO ATACADISTA DE ARTIGOS DE CAMA, MESA E BANHO, EA
 CNAE: 4642-7/01 - COMÉRCIO ATACADISTA DE ARTIGOS DO VESTUÁRIO E ACESSÓRIOS, EXCETO PROFISSIONAIS E DE SEGURANÇA, EA
 CNAE: 4642-7/02 - COMÉRCIO ATACADISTA DE ROUPAS E ACESSÓRIOS PARA USO PROFISSIONAL E DE SEGURANÇA DO TRABALHO, EA
 CNAE: 4643-5/01 - COMÉRCIO ATACADISTA DE CALÇADOS, EA
 CNAE: 4645-1/01 - COMÉRCIO ATACADISTA DE INSTRUMENTOS E MATERIAIS PARA USO MÉDICO, CIRÚRGICO, HOSPITALAR E DE LABORATÓRIOS, EA
 CNAE: 4645-1/03 - COMÉRCIO ATACADISTA DE PRODUTOS ODONTOLÓGICOS, EA
 CNAE: 4646-0/01 - COMÉRCIO ATACADISTA DE COSMÉTICOS E PRODUTOS DE PERFUMARIA, EA
 CNAE: 4646-0/02 - COMÉRCIO ATACADISTA DE PRODUTOS DE HIGIENE PESSOAL, EA
 CNAE: 4647-8/01 - COMÉRCIO ATACADISTA DE ARTIGOS DE ESCRITÓRIO E DE PAPELARIA, EA
 CNAE: 4649-4/01 - COMÉRCIO ATACADISTA DE EQUIPAMENTOS ELÉTRICOS DE USO PESSOAL E DOMÉSTICO, EA
 CNAE: 4649-4/02 - COMÉRCIO ATACADISTA DE APARELHOS ELETRÔNICOS DE USO PESSOAL E DOMÉSTICO, EA
 CNAE: 4649-4/04 - COMÉRCIO ATACADISTA DE MÓVEIS E ARTIGOS DE COLCHOARIA, EA
 CNAE: 4649-4/08 - COMÉRCIO ATACADISTA DE PRODUTOS DE HIGIENE, LIMPEZA E CONSERVAÇÃO DOMICILIAR, EA
 CNAE: 4649-4/99 - COMÉRCIO ATACADISTA DE OUTROS EQUIPAMENTOS E ARTIGOS DE USO PESSOAL E DOMÉSTICO NÃO ESPECIFICADOS ANTERIORMENTE, EA
 CNAE: 4651-6/01 - COMÉRCIO ATACADISTA DE EQUIPAMENTOS DE INFORMÁTICA, EA
 CNAE: 4651-6/02 - COMÉRCIO ATACADISTA DE SUPRIMENTOS PARA INFORMÁTICA, EA
 CNAE: 4652-4/00 - COMÉRCIO ATACADISTA DE COMPONENTES ELETRÔNICOS E EQUIPAMENTOS DE TELEFONIA E COMUNICAÇÃO, EA
 CNAE: 4663-0/00 - COMÉRCIO ATACADISTA DE MÁQUINAS E EQUIPAMENTOS PARA USO INDUSTRIAL; PARTES E PEÇAS, EA
 CNAE: 4672-9/00 - COMÉRCIO ATACADISTA DE FERRAGENS E FERRAMENTAS, EA
 CNAE: 4681-8/05 - COMÉRCIO ATACADISTA DE LUBRIFICANTES, EA
 CNAE: 4689-3/99 - COMÉRCIO ATACADISTA ESPECIALIZADO EM OUTROS PRODUTOS INTERMEDIÁRIOS NÃO ESPECIFICADOS ANTERIORMENTE, EA
 CNAE: 4732-6/00 - COMÉRCIO VAREJISTA DE LUBRIFICANTES, EA
 CNAE: 4530-7/05 - COMÉRCIO A VAREJO DE PNEUMÁTICOS E CÂMARAS-DE-AR, EA
 CNAE: 4530-7/03 - COMÉRCIO A VAREJO DE PEÇAS E ACESSÓRIOS NOVOS PARA VEÍCULOS AUTOMOTORES, EA

Tipo da empresa	CNPJ	REGIME DE TRIBUTAÇÃO	INÍCIO DA ATIVIDADE
MATRIZ	20.183.508/0001-80	Normal	30/04/2014
OBRIGATÓRIA A FIXAÇÃO DO ALVARÁ EM LOCAL VISÍVEL.		DATA DO PAGAMENTO DA TAXA DE LICENÇA:	
		04/04/2022	

CÓDIGO DE VALIDAÇÃO: 7A759472E23A82

DOCUMENTO VÁLIDO PARA FUNCIONAR SE ATENDIDOS OS DISPOSITIVOS LEGAIS

- Lei Estadual N° 16.157/2013 e Decreto Estadual N° 1.957/2013.
- Lei complementar municipal N° 751/2010 - Código de Zoneamento, uso e ocupação do Solo
- Lei Municipal N° 2.047/1974 - Código de Posturas Municipais.
- Lei Complementar Municipal N°84/1995 - Código Municipal de Saúde.
- Lei Complementar Municipal N° 747/2010 - Código Municipal de Meio Ambiente

AF = Atendimento/Funcionários

AL = Almoxarifado

AT = Antena de transmissão

CB = Unidade de abastecimento de combustíveis

CE = Caixa eletrônico

CT = Centro de treinamento

DF = Depósito Fechado

EA = Escritório administrativo

GM = Garagem

OF = Oficina de reparação

PD = Centro de processamento de dados

PE = Ponto de exposição

SD = Sede

UA = Unidade de atendimento avançada

UE = Unidades de ensino



MINISTÉRIO DA FAZENDA
Secretaria da Receita Federal do Brasil
Procuradoria-Geral da Fazenda Nacional

**CERTIDÃO NEGATIVA DE DÉBITOS RELATIVOS AOS TRIBUTOS FEDERAIS E À DÍVIDA
ATIVA DA UNIÃO**

Nome: MGB PNEUS IMPORTACAO E DISTRIBUICAO EIRELI
CNPJ: 20.183.508/0001-80

Ressalvado o direito de a Fazenda Nacional cobrar e inscrever quaisquer dívidas de responsabilidade do sujeito passivo acima identificado que vierem a ser apuradas, é certificado que não constam pendências em seu nome, relativas a créditos tributários administrados pela Secretaria da Receita Federal do Brasil (RFB) e a inscrições em Dívida Ativa da União (DAU) junto à Procuradoria-Geral da Fazenda Nacional (PGFN).

Esta certidão é válida para o estabelecimento matriz e suas filiais e, no caso de ente federativo, para todos os órgãos e fundos públicos da administração direta a ele vinculados. Refere-se à situação do sujeito passivo no âmbito da RFB e da PGFN e abrange inclusive as contribuições sociais previstas nas alíneas 'a' a 'd' do parágrafo único do art. 11 da Lei nº 8.212, de 24 de julho de 1991.

A aceitação desta certidão está condicionada à verificação de sua autenticidade na Internet, nos endereços <<http://rfb.gov.br>> ou <<http://www.pgfn.gov.br>>.

Certidão emitida gratuitamente com base na Portaria Conjunta RFB/PGFN nº 1.751, de 2/10/2014.
Emitida às 14:50:31 do dia 27/05/2022 <hora e data de Brasília>.
Válida até 23/11/2022.

Código de controle da certidão: **9D96.1AC9.029A.DCF3**

Qualquer rasura ou emenda invalidará este documento.



CERTIDÃO NEGATIVA DE DÉBITOS ESTADUAIS

Nome (razão social): **MGB PNEUS IMPORTACAO E DISTRIBUICAO EIRELI**
CNPJ/CPF: **20.183.508/0001-80**

Ressalvando o direito da Fazenda Estadual de inscrever e cobrar as dívidas que vierem a ser apuradas, é certificado que não constam, na presente data, pendências em nome do contribuinte acima identificado, relativas aos tributos, dívida ativa e demais débitos administrados pela Secretaria de Estado da Fazenda.

Dispositivo Legal: **Lei nº 3938/66, Art. 154**
Número da certidão: **220140138582620**
Data de emissão: **12/08/2022 11:35:09**
Validade (Lei nº 3938/66, Art. 158, modificado pelo artigo 18 da Lei n 15.510/11.): **11/10/2022**

A autenticidade desta certidão deverá ser confirmada na página da Secretaria de Estado da Fazenda na Internet, no endereço: <http://www.sef.sc.gov.br>



PREFEITURA DE
BLUMENAU

www.blumenau.sc.gov.br

Secretaria da Fazenda
Diretoria de Receita

Gerência de Cobrança

536

CERTIDÃO NEGATIVA DE DÉBITO

Nome: MGB PNEUS IMPORTAÇÃO E DISTRIBUIÇÃO EIRELI

CPF/CNPJ: 20.183.508/0001-80

CMC: 105279

Endereço: GUABIRUBA 280, AGUA VERDE, BLUMENAU - SC, CEP 89042-200

Para fins de LICITAÇÃO.

Certificamos, nos termos do Artigo 2º do Decreto N° 9.101 de 29/01/2010, que inexistente débito impeditivo para a expedição desta Certidão em nome do contribuinte acima identificado, ressalvado ao Município de Blumenau o direito de cobrar qualquer importância que venha a ser apurada.

A presente Certidão Negativa de Débito, tem validade pelo prazo de 180 (Cento e oitenta) dias, contados da data de sua expedição. Esta certidão refere-se a débitos municipais.

Número de Certidão: 107413507223

Assinatura Digital: D83120CA527C1A5F99CD7A023D6D890F

Data/Hora Emissão: 06/07/2022 14:12:07

Data Validade: 02/01/2023

Atenção: Qualquer rasura ou emenda invalidará este documento

A autenticidade desta certidão deverá ser confirmada no endereço <http://www.blumenau.sc.gov.br/cidadao>

[Voltar](#)[Imprimir](#)

Certificado de Regularidade do FGTS - CRF

Inscrição: 20.183.508/0001-80

Razão Social: MGB PNEUS IMPORTACAO E DISTRIBUICAO EIRELI

Endereço: R GUABIRUBA 280 / AGUA VERDE / BLUMENAU / SC / 89042-200

A Caixa Econômica Federal, no uso da atribuição que lhe confere o Art. 7, da Lei 8.036, de 11 de maio de 1990, certifica que, nesta data, a empresa acima identificada encontra-se em situação regular perante o Fundo de Garantia do Tempo de Serviço - FGTS.

O presente Certificado não servirá de prova contra cobrança de quaisquer débitos referentes a contribuições e/ou encargos devidos, decorrentes das obrigações com o FGTS.

Validade: 04/09/2022 a 03/10/2022

Certificação Número: 2022090401522617575164

Informação obtida em 09/09/2022 09:22:24

A utilização deste Certificado para os fins previstos em Lei esta condicionada a verificação de autenticidade no site da Caixa:
www.caixa.gov.br

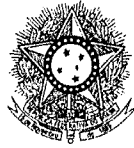

PODER JUDICIÁRIO
JUSTIÇA DO TRABALHO

538

CERTIDÃO NEGATIVA DE DÉBITOS TRABALHISTAS

Nome: MGB PNEUS IMPORTACAO E DISTRIBUICAO EIRELI (MATRIZ E FILIAIS)
CNPJ: 20.183.508/0001-80
Certidão n°: 27849200/2022
Expedição: 26/08/2022, às 09:21:25
Validade: 22/02/2023 - 180 (cento e oitenta) dias, contados da data de sua expedição.

Certifica-se que **MGB PNEUS IMPORTACAO E DISTRIBUICAO EIRELI (MATRIZ E FILIAIS)**, inscrito(a) no CNPJ sob o n° 20.183.508/0001-80, **NÃO CONSTA** como inadimplente no Banco Nacional de Devedores Trabalhistas. Certidão emitida com base nos arts. 642-A e 883-A da Consolidação das Leis do Trabalho, acrescentados pelas Leis ns.º 12.440/2011 e 13.467/2017, e no Ato 01/2022 da CGJT, de 21 de janeiro de 2022. Os dados constantes desta Certidão são de responsabilidade dos Tribunais do Trabalho.

No caso de pessoa jurídica, a Certidão atesta a empresa em relação a todos os seus estabelecimentos, agências ou filiais.

A aceitação desta certidão condiciona-se à verificação de sua autenticidade no portal do Tribunal Superior do Trabalho na Internet (<http://www.tst.jus.br>).

Certidão emitida gratuitamente.

INFORMAÇÃO IMPORTANTE

Do Banco Nacional de Devedores Trabalhistas constam os dados necessários à identificação das pessoas naturais e jurídicas inadimplentes perante a Justiça do Trabalho quanto às obrigações estabelecidas em sentença condenatória transitada em julgado ou em acordos judiciais trabalhistas, inclusive no concernente aos recolhimentos previdenciários, a honorários, a custas, a emolumentos ou a recolhimentos determinados em lei; ou decorrentes de execução de acordos firmados perante o Ministério Público do Trabalho, Comissão de Conciliação Prévia ou demais títulos que, por disposição legal, contiver força executiva.



BLUMENAU, 29 DE SETEMBRO DE 2022

PREFEITURA MUNICIPAL DE MARMELEIRO PR
PREGÃO ELETRÔNICO Nº 093/2022

ANEXO III
DECLARAÇÃO UNIFICADA

Ao Pregoeiro e Equipe de apoio,

Pelo presente instrumento, a Empresa **MGB PNEUS IMPORTAÇÃO E DISTRIBUIÇÃO EIRELLI**, inscrita no CNPJ nº **20.183.508/0001-80**, com sede na Rua Guabiruba, 280, Água Verde, Blumenau/SC, através de seu representante legal infra-assinado, que:

- 1) Declaramos, para os fins do disposto no inciso V do art. 27 da Lei nº 8.666/93, acrescido pela Lei nº 9.854/99, que não empregamos menores de 18 (dezoito) anos em trabalho noturno, perigoso ou insalubre e não empregamos menores de 16 (dezesesseis) anos;
- 2) Declaramos, sob as penas da lei, que a empresa não foi declarada inidônea para licitar ou contratar com a Administração Pública;
- 3) Declaramos para os devidos fins de direito, na qualidade de Proponente dos procedimentos licitatórios, instaurados por este Município, que o responsável legal da empresa é o Senhor **RODRIGO ANTONIO BARBON**, CPF nº 004.444.989-58, portador da Cédula de Identidade RG sob nº 3.589.976/SSP/SC, proprietário, responsável pela assinatura da Ata de Registro de Preços;
- 4) Declaramos para os devidos fins que **NENHUM** sócio desta empresa exerce cargo ou função pública impeditiva de relacionamento comercial com a Administração Pública;
- 5) Declaramos de que a empresa não contratará empregados com incompatibilidade com as autoridades contratantes ou ocupantes de cargos de direção ou de assessoramento até o terceiro grau, na forma da Súmula Vinculante nº 13 do STF (Supremo Tribunal Federal);
- 6) Declaramos para os devidos fins que em caso de qualquer comunicação futura referente a este processo licitatório, bem como em caso de eventual contratação, concordo que a Ata de Registro de Preços seja encaminhada para o seguinte endereço: E-mail: rodrigo@mgbpneus.com.br e Telefone: (47) 3237-0081;

7) Caso altere o citado e-mail ou telefone comprometo-me em protocolizar pedido de alteração junto ao sistema de Protocolo deste Município, sob pena de ser considerado como intimado nos dados anteriormente fornecidos.



RODRIGO ANTONIO BARBON
PROPRIETÁRIO
CPF 004.444.989-58
RG 3 589 976 SSPSC

[20.183.508/0001-80]

MGB PNEUS IMPORTAÇÃO E DISTRIBUIÇÃO EIRELI
RUA GUABIRUBA, 280 – AGUA VERDE
89.042-280 – BLUMENAU – SC

BLUMENAU, 29 DE SETEMBRO DE 2022

**PREFEITURA MUNICIPAL DE MARMELEIRO PR
PREGÃO ELETRÔNICO Nº 093/2022**

**ANEXO IV
DECLARAÇÃO ENQUADRAMENTO EPP**

Pelo presente instrumento, a Empresa **MGB PNEUS IMPORTAÇÃO E DISTRIBUIÇÃO EIRELI**, inscrita no CNPJ nº **20.183.508/0001-80**, com sede na Rua Guabiruba, 280, Água Verde, Blumenau/SC, através de seu representante legal infra-assinado, declara, sob as penas do artigo 299 do Código Penal, que se enquadra na situação de **Empresa de Pequeno Porte**, nos termos da Lei Complementar no 123106, alterada pela Lei Complementar no 147/14, bem assim que inexistem fatos supervenientes que conduzam ao seu desenquadramento desta situação.



RODRIGO ANTONIO BARBON
PROPRIETÁRIO
CPF 004.444.989-58
RG 3 589 976 SSPSC

[20.183.508/0001-80]

MGB PNEUS IMPORTAÇÃO E DISTRIBUIÇÃO EIRELI
RUA GUABIRUBA, 280 – AGUA VERDE
89.042-280 – BLUMENAU – SC



Secretaria da Micro e Pequena Empresa
Secretaria de Racionalização e Simplificação
Departamento de Registro Empresarial e Integração

542



CERTIDÃO SIMPLIFICADA DIGITAL

Certificamos que as informações abaixo constam dos documentos arquivados nesta Junta Comercial e são vigentes na data de sua expedição.

EMPRESA			
Nome Empresarial: MGB PNEUS IMPORTACAO E DISTRIBUICAO EIRELI			
Natureza Jurídica: EMPRESA INDIVIDUAL DE RESPONSABILIDADE LTDA			
NIRE(sede) 42600460007	CNPJ 20.183.508/0001-80	Arquivamento do ato Constitutivo 30/04/2014	Início da atividade 01/04/2014
Endereço: RUA GUABIRUBA, 280, AGUA VERDE, BLUMENAU, SC - CEP: 89042200			
OBJETO SOCIAL			
IMPORTAÇÃO, EXPORTAÇÃO, DISTRIBUIÇÃO E COMÉRCIO POR ATACADO DE PNEUMÁTICOS E CÂMARAS-DE-AR; PEÇAS E ACESSÓRIOS NOVOS PARA VEÍCULOS AUTOMOTORES; PEÇAS E ACESSÓRIOS PARA MOTOCICLETAS E MOTONETAS; LUBRIFICANTES; EQUIPAMENTOS PARA USO INDUSTRIAL, PARTES E PEÇAS; FERRAGENS E FERRAMENTAS; MATERIAIS DE CONSTRUÇÃO EM GERAL; MATERIAL ELÉTRICO; TECIDOS; ARTIGOS DE CAMA, MESA E BANHO; ARTIGOS DO VESTUÁRIO E ACESSÓRIOS; ROUPAS E ACESSÓRIOS PARA USO PROFISSIONAL E DE SEGURANÇA DO TRABALHO; CALÇADOS; INSTRUMENTOS E MATERIAIS PARA USO MÉDICO, CIRÚRGICO, HOSPITALAR E DE LABORATÓRIOS; PRODUTOS ODONTOLÓGICOS; PRODUTOS DE HIGIENE PESSOAL; COSMÉTICOS E PRODUTOS DE PERFUMARIA; PRODUTOS DE HIGIENE, LIMPEZA E CONSERVAÇÃO DOMICILIAR; EQUIPAMENTOS ELÉTRICOS E ELETRÔNICOS DE USO PESSOAL E DOMÉSTICO; MÓVEIS E ARTIGOS DE COLCHOARIA; ARTIGOS DE ESCRITÓRIO E DE PAPELARIA; EQUIPAMENTOS E SUPRIMENTOS DE INFORMÁTICA; COMPONENTES ELETRÔNICOS E EQUIPAMENTOS DE TELEFONIA E COMUNICAÇÃO; PRODUTOS ALIMENTÍCIOS E BEBIDAS. COMÉRCIO A VAREJO DE PNEUMÁTICOS E CÂMARAS-DE-AR, PEÇAS E ACESSÓRIOS NOVOS PARA VEÍCULOS AUTOMOTORES, LUBRIFICANTES, PEÇAS E ACESSÓRIOS PARA MOTOCICLETAS E MOTONETAS, ACESSÓRIOS PARA APARELHOS ELETROELETRÔNICOS PARA USO DOMÉSTICO, EXCETO INFORMÁTICA E COMUNICAÇÃO. ATIVIDADES DE CONSULTORIA EM GESTÃO EMPRESARIAL, PROMOÇÃO DE VENDAS E SERVIÇOS COMBINADOS DE ESCRITÓRIO E APOIO ADMINISTRATIVO.			
CAPITAL SOCIAL		PORTE	PRAZO DE DURAÇÃO
R\$ 100.000,00 CEM MIL REAIS		Empresa de pequeno porte	XXXXXX
R\$ Capital integralizado: 100.000,00 CEM MIL REAIS			
TITULAR/ADMINISTRADOR			
Nome/CPF	Cond./Administrador	Início de mandato	Término do mandato
RODRIGO ANTONIO BARBON 004.444.989-58	TITULAR / ADMINISTRADOR	XXXXXX	XX/XX/XXXX
ÚLTIMO ARQUIVAMENTO		SITUAÇÃO	STATUS
Data 13/04/2022	Número 20225727471	REGISTRO ATIVO	Sem Status
Ato: 307 - REENQUADRAMENTO DE MICROEMPRESA COMO EMPRESA D			
Evento: 307 - REENQUADRAMENTO DE MICROEMPRESA COMO EMPRESA DE PEQUENO PORTE			
FILIAL(AIS) NESTA UNIDADE DA FEDERAÇÃO OU FORA DELA			
NIRE: XXXXXX	CNPJ: XXXXXX		
Endereço: XXXXXX			

223558397

página: 1/2



CONTROLE: 10032259593302 CPF SOLICITANTE: 004.444.989-58 NIRE: 42600460007 EMITIDA: 02/09/2022 PROTOCOLO: 223558397



Secretaria da Micro e Pequena Empresa
Secretaria de Racionalização e Simplificação
Departamento de Registro Empresarial e Integração

543



CERTIDÃO SIMPLIFICADA DIGITAL

Certificamos que as informações abaixo constam dos documentos arquivados nesta Junta Comercial e são vigentes na data de sua expedição.

EMPRESA			
Nome Empresarial: MGB PNEUS IMPORTACAO E DISTRIBUICAO EIRELI			
Natureza Jurídica: EMPRESA INDIVIDUAL DE RESPONSABILIDADE LTDA			
NIRE(sede)	CNPJ	Arquivamento do ato Constitutivo	Início da atividade
42600460007	20.183.508/0001-80	30/04/2014	01/04/2014
Endereço: RUA GUABIRUBA, 280, AGUA VERDE, BLUMENAU, SC - CEP: 89042200			
Observação			

FLORIANOPOLIS - SC, 2 de Setembro de 2022

BLASCO BORGES BARCELLOS

223558397

página: 2/2



CONTROLE: 10032259593302 CPF SOLICITANTE: 004.444.989-58 NIRE: 42600460007 EMITIDA: 02/09/2022 PROTOCOLO: 223558397



☰ Registro de Objeto Consultar registros concedidos

🔍 Detalhes do Registro 006974/2016

Status **WORLD STANDARDS SERVIÇOS E REPRESENTAÇÃO EIRELI EPP**
Ativo R FREI CANECA, 322 8º - CJ 82 Cep:01307-000 | CONSOLACAO - São Paulo - SP
Tel: (Telefone) (11) 3151.3848 - veo.brazil@gmail.com (mailto:veo.brazil@gmail.com) - **CNPJ: (CNPJ)**16.753.922/0001-00

Concessão
28/11/2016

Programa de Avaliação da Conformidade

Pneus Novos de Motocicleta, Motoneta e Ciclomotor, Automóvel de Passageiros, inclusive os de uso misto, e rebocados, Veículos Comerciais, Comerciais Leves e Rebocados

Portaria Inmetro nº (número) 379 de 14/09/2021	Nome de Família 2A2B1C5D4	Certificado CN-PNEU-0037-2020-CR
--	-------------------------------------	--

-Pesquisar histórico de alterações

Data	Alteração	Marca	Modelo	Descrição	Código de barras
28/11/2016	Incluído	ROADKING	185/65R14 86H RADIAL F108		
28/11/2016	Incluído	ROTALLA	185/65R14 86H RADIAL F108		
28/11/2016	Incluído	TRACMAX	185/65R14 86H RADIAL F108		
28/11/2016	Incluído	AUFINE	185/65R14 86H RADIAL F109		
28/11/2016	Incluído	EVERSHINE	185/65R14 86H RADIAL F109		
28/11/2016	Incluído	FINALIST	185/65R14 86H RADIAL F109		



Data	Alteração	Marca	Modelo	Descrição	Código de barras
28/11/2016	Incluído	ROADKING	185/65R14 86H RADIAL F109		
28/11/2016	Incluído	ROTALLA	185/65R14 86H RADIAL F109		
28/11/2016	Incluído	TRACMAX	185/65R14 86H RADIAL F109		
28/11/2016	Incluído	AUFINA	185/65R14 86H SETULA E-PACE RH02		
28/11/2016	Incluído	EVERSHINE	185/65R14 86H SETULA E-PACE RH02		
28/11/2016	Incluído	FINALIST	185/65R14 86H SETULA E-PACE RH02		
28/11/2016	Incluído	ROTALLA	185/65R14 86H SETULA E-PACE RH02		
28/11/2016	Incluído	AUFINA	185/65R14 86H X PRIVILO TX2		
28/11/2016	Incluído	EVERSHINE	185/65R14 86H X PRIVILO TX2		
28/11/2016	Incluído	FINALIST	185/65R14 86H X PRIVILO TX2		
28/11/2016	Incluído	TRACMAX	185/65R14 86H X PRIVILO TX2		
28/11/2016	Incluído	AUFINA	185/65R15 88H ARGOS TOURING		
28/11/2016	Incluído	EVERSHINE	185/65R15 88H ARGOS TOURING		
28/11/2016	Incluído	FINALIST	185/65R15 88H ARGOS TOURING		
28/11/2016	Incluído	ROADKING	185/65R15 88H ARGOS TOURING		
28/11/2016	Incluído	AUFINA	185/65R15 88H RADIAL F101	185/65R15 88H RADIAL F101	
28/11/2016	Incluído	FINALIST	185/65R15 88H RADIAL F101		
28/11/2016	Incluído	ROTALLA	185/65R15 88H RADIAL F108		
28/11/2016	Incluído	TRACMAX	185/65R15 88H RADIAL F108		
28/11/2016	Incluído	ROADKING	185/65R15 88H RADIAL F108		
28/11/2016	Incluído	FINALIST	185/65R15 88H RADIAL F108		
28/11/2016	Incluído	EVERSHINE	185/65R15 88H RADIAL F108		
28/11/2016	Incluído	AUFINA	185/65R15 88H RADIAL F108		
28/11/2016	Incluído	EVERSHINE	185/65R15 88H RADIAL F109		



16 página(s)	< (?pag=1&NumeroRegistro=006974/2016)	1 (?pag=1&NumeroRegistro=006974/2016)
2 (?pag=2&NumeroRegistro=006974/2016)	3	4 (?pag=4&NumeroRegistro=006974/2016) 5 (?pag=5&NumeroRegistro=006974/2016)
6 (?pag=6&NumeroRegistro=006974/2016)	7 (?pag=7&NumeroRegistro=006974/2016)	8 (?pag=8&NumeroRegistro=006974/2016)
9 (?pag=9&NumeroRegistro=006974/2016)	10 (?pag=10&NumeroRegistro=006974/2016)	11 (?pag=11&NumeroRegistro=006974/2016)
12 (?pag=12&NumeroRegistro=006974/2016)	13 (?pag=13&NumeroRegistro=006974/2016)	14 (?pag=14&NumeroRegistro=006974/2016)
15 (?pag=15&NumeroRegistro=006974/2016)	16 (?pag=16&NumeroRegistro=006974/2016)	> (?pag=16&NumeroRegistro=006974/2016)

<< Voltar

Barra GovBr (<http://www.acessoainformacao.gov.br/>) (<http://www.brasil.gov.br/>)



BRASIL

(HTTPS://GOV.BR)



Avaliação da Conformidade

Procurando algo?

Página inicial (<http://www.inmetro.gov.br/>) / Qualidade (<http://www.inmetro.gov.br/qualidade/>)
/ Registro de objeto (..) / Consultar registros concedidos

☰ Registro de Objeto Consultar registros concedidos



🔍 Detalhes do Registro 007009/2016

Status
Ativo

WORLD STANDARDS SERVIÇOS E REPRESENTAÇÃO EIRELI EPP

R FREI CANECA, 322 8º - CJ 82 Cep:01307-000 | CONSOLACAO - São Paulo - SP

Tel: (Telefone) (11) 3151.3848 - veo.brazil@gmail.com (<mailto:veo.brazil@gmail.com>) -

Concessão
29/11/2016

CNPJ: (CNPJ)16.753.922/0001-00

Programa de Avaliação da Conformidade

Pneus Novos de Motocicleta, Motoneta e Ciclomotor, Automóvel de Passageiros, inclusive os de uso misto, e rebocados, Veículos Comerciais, Comerciais Leves e Rebocados

Portaria Inmetro
nº (número) 379 de
14/09/2021

Nome de Família
2A2B1C6D5

Certificado
CN-PNEU-0041-2020-CR

↳Pesquisar histórico de alterações

Data	Alteração	Marca	Modelo	Descrição	Código de barras
29/11/2016	Incluido	FINALIST	215/60R1695V	ARGOS HP	
29/11/2016	Incluido	FINALIST	215/60R1695V	RADIAL F108	
29/11/2016	Incluido	FINALIST	215/60R1695V	RADIAL F109	
29/11/2016	Incluido	FINALIST	215/60R1695V	SETULA E-PACE RH01	
29/11/2016	Incluido	FINALIST	215/60R1695V	X privilo TX1	
29/11/2016	Incluido	FINALIST	225/55R1898V	ARGOS UHP	
29/11/2016	Incluido	FINALIST	225/55R1898V	SETULA S PACE RU01	
29/11/2016	Incluido	FINALIST	225/55R1898V	X privilo TX3	
29/11/2016	Incluido	FINALIST	225/60R1698V	ARGOS HP	
29/11/2016	Incluido	FINALIST	225/60R1698V	RADIAL F108	
29/11/2016	Incluido	FINALIST	225/60R1698V	RADIAL F109	
29/11/2016	Incluido	FINALIST	225/60R1698V	SETULA E-PACE RH01	
29/11/2016	Incluido	FINALIST	225/60R1698V	X privilo TX1	

